INNOVAR

Concurso Nacional de Innovaciones

SEXTA EDICIÓN | AÑO 2010 | EDICIÓN ESPECIAL TECNÓPOLIS DEL BICENTENARIO

EDICIÓN **2008**

EDICIÓN **2009**

EDICIÓN **2007**

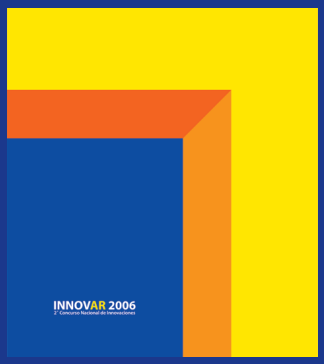

EDICIÓN **2006**

EDICIÓN **2005**

INNOVAR

Concurso Nacional de Innovaciones

SEXTA EDICIÓN

2010

INVESTIGACIÓN APLICADA
DISEÑO INDUSTRIAL
INNOVACIONES EN EL AGRO
PRODUCTO INNOVADOR
CONCEPTO INNOVADOR
DISEÑO GRÁFICO
TECNOLOGÍAS PARA EL DESARROLLO SOCIAL
ESCUELAS TÉCNICAS
VINCULACIÓN Y TRANSFERENCIA TECNOLÓGICA

Ministerio de Ciencia, Tecnología e Innovación Productiva
Presidencia de la Nación

Secretaría de Planeamiento y Políticas
Ministerio de Ciencia, Tecnología e Innovación Productiva

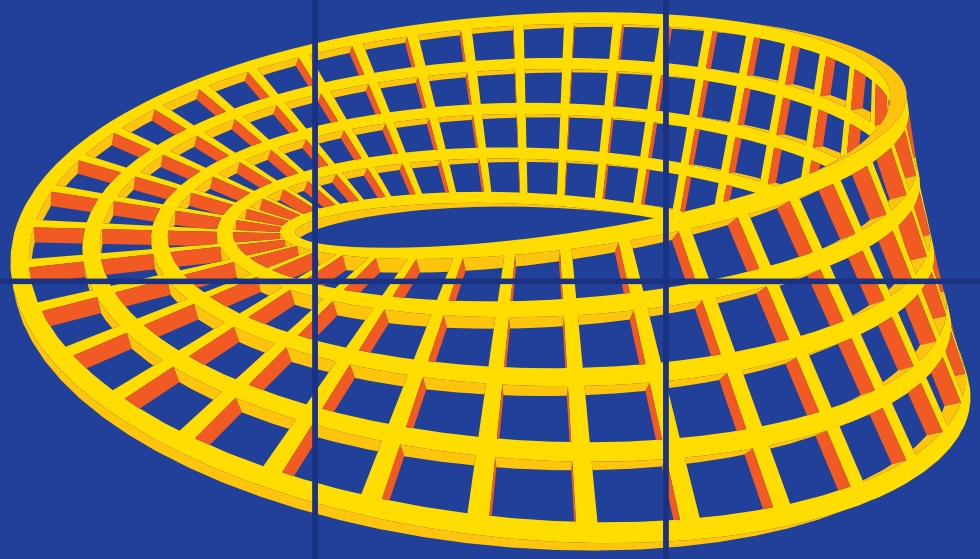

Autoridades

Presidenta de la Nación Argentina

Dra. Cristina Fernández de Kirchner

Ministro de Ciencia, Tecnología e Innovación Productiva

Dr. José Lino Salvador Barañao

Secretaria de Planeamiento y Políticas en Ciencia, Tecnología e Innovación Productiva

Dra. Ruth Ladenheim

Subsecretaria de Políticas en Ciencia, Tecnología e Innovación Productiva

Lic. Gabriela Diana Trupia

Coordinador INNOVAR

Lic. Pablo H. Sierra

Este catálogo es en sí mismo una pieza de diseño gráfico, que refleja la calidad creciente en las innovaciones producidas en nuestro país. Constituye un ícono de la innovación argentina y un sello de calidad que hace que año tras año se incremente el número de presentaciones. Ser participante de Innovar permite acceder a una distinción valorada tanto en el ambiente industrial como en el científico y en el reconocimiento del público en general.

Este catálogo presenta un compendio inusual, incluso a nivel internacional, de proyectos altamente innovadores en el ámbito de las ciencias básicas producidas en el ámbito académico, contribuciones de medianas y pequeñas empresas y también desarrollos de emprendedores individuales cubriendo así todos los rangos de la innovación y en todos los casos con un nivel de calidad acorde a los más altos estándares internacionales.

La exposición de Innovar es una carta de presentación de la Argentina como un país creativo. Cada año atrae mayor cantidad de público y también potenciales inversores que buscan nuevos productos.

Nuestro desafío es que la mayor parte de estos proyectos se conviertan en emprendimientos productivos creando puestos de trabajo de calidad y que permitan un desarrollo individual acorde con el tipo de sociedad al que aspiramos, con mayor inclusión social a través de la innovación.

Dr. José Lino Barañao
Ministro de Ciencia, Tecnología e Innovación Productiva de la Nación

El desarrollo humano y económico de la Nación está estrechamente ligado a la importancia asignada por el gobierno y la sociedad a la investigación científica y tecnológica.

La generación de nuevos conocimientos, la incorporación de valor a procesos y productos ya existentes y la posibilidad de dar respuesta a través de la ciencia a problemas sectoriales y sociales impone la necesidad de incrementar anualmente la inversión en I+D+i y los vínculos con el sector privado para impulsar la constitución de un nuevo patrón tecno-productivo en la Argentina.

El Ministerio ha diseñado políticas e instrumentos de promoción para alentar el desarrollo científico y tecnológico a fin de mejorar la competitividad del país en el mundo, la calidad de vida de la población y los niveles de inclusión social.

INNOVAR forma parte de las estrategias implementadas por el organismo para promover la consolidación de un ecosistema propicio para la innovación en el país.

A lo largo de sus seis ediciones, el Concurso ha brindado visibilidad a 2.500 proyectos y productos que se destacan por su diseño, tecnología y originalidad en los campos de la salud, agro, medio ambiente, educación, TICs, entre otros.

Según datos elaborados por INNOVAR en base a 70 entrevistas realizadas a participantes del Concurso, el 55% manifiesta hallarse en etapa de comercialización de su invención y el 20% declara poseer derechos exclusivos sobre la misma; guarismos que denotan el alto índice de desarrollo que alcanzan los emprendimientos que se presentan en el certamen.

El Concurso ha demostrado que la motivación que impulsa a investigadores y emprendedores a generar nuevas aplicaciones para la industria y la sociedad trasciende en muchos casos la finalidad lucrativa. Desde que se creó la categoría "Tecnologías para el desarrollo social", en 2009, se recibieron más de 650 presentaciones vinculadas al cuidado de la salud y la alimentación, la recuperación de recursos naturales para la generación de energías limpias, la atención de problemas vinculados a la discapacidad y la vivienda, entre otros temas de alto contenido social.

En esta última edición, el Ministerio decidió asociarse a los Premios Iberoamericanos a la Innovación y el Emprendimiento, que entrega la Secretaría General Iberoamericana, para que los mejores productos y proyectos argentinos tengan la posibilidad de recibir reconocimiento internacional y respaldo financiero y de gestión.
Una oportunidad más que ofrece el organismo a los emprendedores que apuestan por el conocimiento como motor del desarrollo nacional.

Dra. Ruth Ladenheim
Secretaria de Planeamiento y Políticas
Ministerio de Ciencia, Tecnología
e Innovación Productiva de la Nación

Reflexiones

por **PABLO H. SIERRA**

Este año, logramos superar todas las marcas en lo que hace a la cantidad de proyectos presentados al Concurso Nacional de Innovaciones. Hemos recibido 3.378 presentaciones que sumadas a las de las ediciones anteriores arroja un resultado de 13.328 presentaciones de proyectos en seis años. De este total, han sido evaluados -porque cumplían con los requerimientos mínimos de información solicitados- unos 7.121 proyectos y se han seleccionado y publicado en nuestros catálogos y en las exposiciones anuales, unos 2.450 productos y servicios con potencial innovador.

Estos números validan objetivamente el éxito de la convocatoria que ha tenido INNOVAR en nuestra sociedad. La instancia de la convocatoria de los proyectos, es clave porque es la que define la escala y la viabilidad del resto de las acciones que se pretenda implementar.

Como bien dice el Ministro en su introducción, se ha consolidado un espacio de calidad valorado por investigadores, diseñadores, ingenieros entre otros emprendedores, que facilita la difusión de una parte del potencial innovador del país. Es un espacio que conecta productos y/o servicios generados por el sistema científico tecnológico, con la demanda de potenciales productores y usuarios.

En estos primeros seis años hemos evaluado algunos miles de proyectos, los seleccionamos, los expusimos, los premiamos, y los incorporamos en este catálogo anual de productos, que es un eficaz vehículo para llegar a prestigiosas empresas e instituciones de Argentina y del mundo.

Tabla 1: índice de calidad de los proyectos inscriptos en 6 años

Proyectos	2005	2006	2007	2008	2009	2010	Totales
Registrados	2268	1556	1680	1816	2630	3378	**13328**
Evaluados	630	750	980	1410	1500	1851	**7121**
Expuestos	70	180	310	340	530	1020	**2450**
Calidad (Ex/R)	3,0%	12,0%	18,0%	19,0%	20,0%	30,2%	**18,38%**

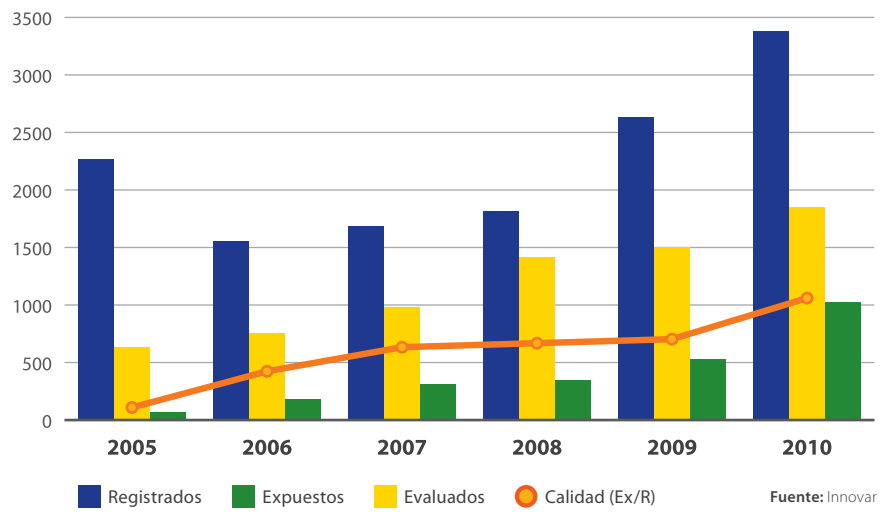

Fuente: Innovar

Tabla 2: distribución de proyectos evaluados por región

Región	2009	2010
Buenos Aires	603	831
Ciudad de Buenos Aires	217	384
Córdoba	155	206
Cuyo	182	109
NEA	84	78
NOA	66	52
Patagonia	67	61
Santa Fe	126	130
Total	**1500**	**1851**

Fuente: Innovar

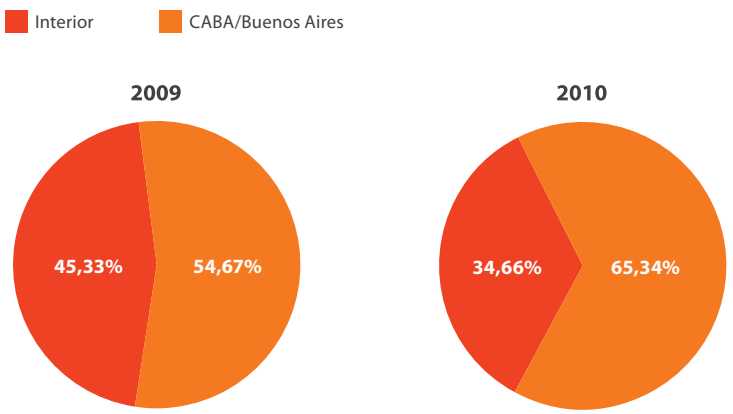

Este año, decidimos efectuar una consulta entre quienes se presentaron en INNOVAR a lo largo de las seis ediciones, para compartir experiencias con el resto de los concursantes, y delinear conclusiones en relación a las necesidades que tienen actualmente este tipo de emprendimientos en nuestro país.

Bajo el nombre "detrás de la innovación" se convocó a quienes participaron de los concursos desde la primera edición en 2005, para que presenten historias de éxitos y fracasos vinculadas con su proyecto. Al momento de escribir estas líneas, teníamos ya unos 100 relatos entregados. Logramos analizar y cuantificar aspectos en común, en alrededor de 70. Los aspectos que más se destacan son los siguientes:

La mayoría de los proyectos que pasaron por el Concurso, se mantienen activos. El 94% de los casos se encuentra aún comprometido con el desarrollo del proyecto y sólo un 6% manifiesta haberlo abandonado.

La mitad de los proyectos se generaron en el ámbito laboral mientras que un 15% surge como consecuencia de una actividad vinculada al ámbito académico.

El 30% tiene un origen no determinado, mientras que sólo un 7,46% es fruto de una actividad de afición.

El 55% manifiesta encontrarse en alguna etapa de comercialización del producto, lo cual constituye un indicador del perfil de los proyectos y del interés que despierta la convocatoria de INNOVAR entre quienes pretenden efectuar un testeo de su producto.

En términos generales, un 75% declara haber efectuado algún tipo de avance sobre su proyecto con motivo de su experiencia en INNOVAR. Entre los mencionados se cuenta en primer término el perfeccionamiento del prototipo (para la exposición), le sigue el mejor conocimiento del mercado, las mejoras en el planteamiento del proyecto, y las derivaciones que generan nuevos proyectos.

En cuanto al patentamiento de los proyectos, sólo un 20% declara poseer derechos exclusivos. El 80% restante no ha efectuado comentario alguno a este respecto.

Por otra parte, un 25,37% ha comentado haber recibido premios por parte de otras instituciones, lo que habla de un alto grado de calidad de los proyectos también a criterio de otras entidades.

Sobre los principales obstáculos que identificaron los emprendedores durante el transcurso de sus desarrollos, se encuentran la obtención de recursos financieros (20%), la disponibilidad de recursos humanos (4%), la experiencia o conocimiento del mercado (8%) y otros (68%). Este último valor, abarca obstáculos tales como factores motivacionales y cuestiones no específicas.

Finalmente, un 34% de las historias, destacan que haber participado del Concurso, le imprimió un fuerte impulso al proyecto e incluso a otras iniciativas emprendedoras. El 26% señala la importancia que tiene el concurso en la difusión y divulgación de su proyecto/producto; el 10% habló de la posibilidad de ponerse en contacto con otros emprendedores o posibles inversores. El resto destacó que lo más importante es la valoración ganada frente a otras instituciones luego de haber participado en INNOVAR.

En el Ministerio, sentimos este apoyo y reconocimiento por parte de la gente, y tratamos cada año de mejorar la propuesta.

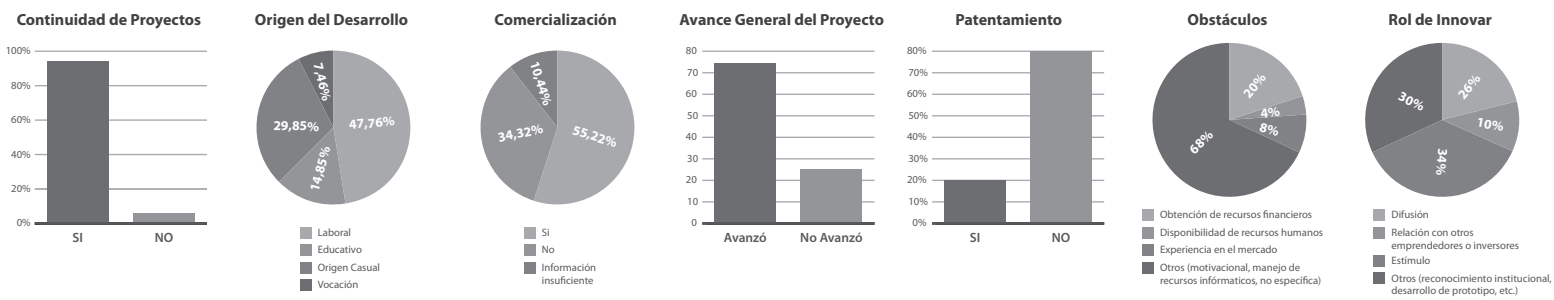

Fuente: Innovar, en relación a los relatos de "Detrás de la Innovación"

Impacto, desarrollo, viabilidad comercial y grado de novedad de los proyectos

Nuevamente este año, se le propuso a los evaluadores calificar cuatro dimensiones de los proyectos: el impacto, como capacidad de alterar la dinámica de otros sectores de la economía; el grado de desarrollo, o grado de resolución técnica del dispositivo, la viabilidad comercial y el grado de novedad.

Se consideraron tres niveles (alto, medio y bajo). El grado medio (2) se indica en los casos en los que no hay información suficiente para determinar el nivel "1", muy bajo, o "3" nivel alto. Las principales conclusiones son las siguientes:

Casi la mitad de los proyectos que se presentaron en INNOVAR (43.3%) tiene un alto grado de desarrollo. Un 30% presenta un alto grado de viabilidad comercial. Menos de un 25% podría considerarse que tiene un alto grado de novedad y finalmente, menos del 10% son de alto impacto.

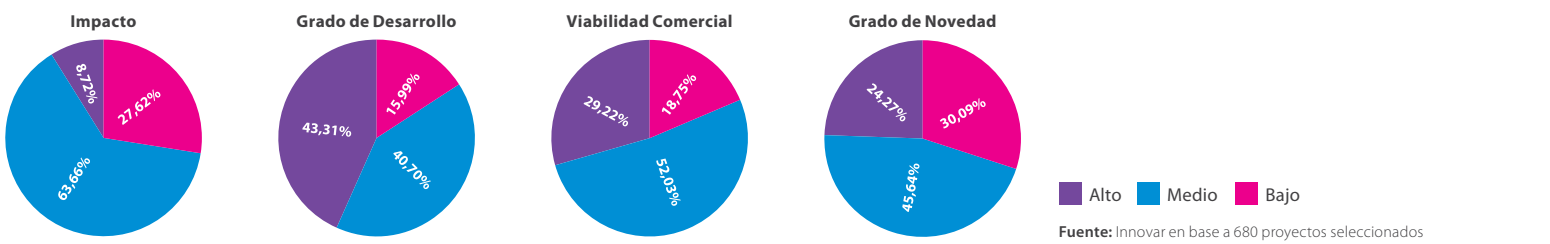

Fuente: Innovar en base a 680 proyectos seleccionados

El Jurado

Raquel Ariza

Representante del Instituto Nacional de Tecnología Industrial (INTI)

Diseñadora Industrial de la UBA. Actualmente se desempeña como Coordinadora del Programa de Diseño del INTI, que promueve la incorporación de la cultura del diseño en las empresas y brinda asesoramiento en gestión de diseño. Es Investigadora y docente de la UBA, ha obtenido una Beca de Maestría de dicha institución, bajo la tutoría de la DI Beatriz Galán. Fue miembro del comité organizador de las Jornadas Nacionales de Diseño -1ra 2da y 3ra- y del Concurso de Diseño para Todos 2003. Fue Co-Coordinadora del área Muebles en el Foro Nacional de Madera-Muebles. Fue asesora del Programa de la Tecnología al servicio de los mayores y discapacidades del INTI. Ha ganado múltiples premios a nivel nacional. Sus trabajos han sido expuestos en Argentina, Brasil, Italia, Reino Unido y Francia. Fue jurado de numerosos concursos a nivel nacional.

Dr. Javier Gómez

Experto en Propiedad Intelectual

Abogado y Procurador (UBA). Finalizando la Maestría en propiedad intelectual (Flacso). Director de Vinculación Tecnológica del CONICET entre 09/2004-09/2010. Responsable anualmente de: 100 contratos, 4000 servicios y 100 asesorías tecnológicas, entre otros mecanismos de vinculación. Manejo de un "portfolio" de más de 350 patentes de invención. Miembro del Consejo Consultivo de la ley 23.877 y del Comité evaluador de ANR del FONTAR. Ha realizado diversa actividad docente en Derecho de la UBA en materias de grado y ha coordinado la materia: "patentes de invención" en el postrado on-line en Propiedad Intelectual e Industrial y Mercado. Docente en el seminario de vinculación tecnológica del GETEC área metropolitana. Entre 1992-2003 trabajó en la Dirección de Convenios y Transferencia de Tecnología – UBA.

Ha sido asesor en vinculación (1997-98) y posteriormente consultor en propiedad intelectual en la Incubadora de Empresas de Diseño de la FADU – UBA. Ha dictado numerosos cursos, seminarios y conferencias sobre Vinculación Tecnológica, Contratos Tecnológicos y Propiedad intelectual en el país y en el extranjero, en algunos de ellos invitado como consultor de la OMPI. Autor de las reglamentaciones vigentes de propiedad intelectual de UBA y Conicet. Consultor independiente en Propiedad Intelectual e Industrial, Contratos tecnológicos y Vinculación Tecnológica.

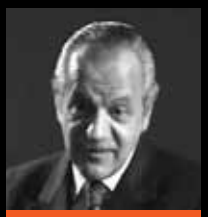

Juan Fonzi

Representante del Instituto Nacional de Tecnología Agropecuaria (INTA)

Ingeniero Agrónomo, graduado en la UBA. Es integrante de la Comisión Directiva del Centro Argentino de Ingenieros Agrónomos y ha sido representante por Argentina ante la Asociación Latinoamericana de Mercadeo de Alimentos con sede en Colombia Es miembro fundador de la Fundación para el Desarrollo del Pequeño y Mediano Productor Agropecuario, socio fundador de la Sociedad Frutícola Argentina e integrante de la Comisión de Concertación de Política Lechera.

Coordinador del Complejo Agroindustrial Argentino e integrante de la Comisión Directiva de la Asociación Argentina de Extensión Rural. Ha realizado numerosos trabajos, ensayos y estudios relacionados con el sector agropecuario y en la actualidad se desempeña en la Coordinación Nacional de Vinculación Tecnológica del INTA.

Oscar H. Galante

Secretario Ejecutivo de Programa Consejo de la Demanda de Actores Sociales

Ingeniero Electromecánico graduado en la Universidad Nacional Autónoma de México; revalidado en al U.B.A. en 1987. Especialista en Ciencia, Tecnología e Innovación. Ex Presidente de ALTEC (Asociación Latino-Iberoamericana de Gestión Tecnológica) Períodos 2005-07 y 2007-09. Miembro de REDES (Centro de Estudios sobre Ciencia, Desarrollo y Educación Superior); AIPyPT (Asociación de Incubadoras, Parques y Polos Tecnológicos de la R.A.); INNRED (Red Iberoamericana de Centros de Apoyo a la Innovación) y Coordinador de ELAPCyTED (Estudio de la Escuela Latinoamericana de Ciencia y Tecnología para el Desarrollo). Presidente del Jurado Calificador del Concurso Nacional de Prototipo Innovadores e Innovaciones Tecnológicas. Concurso INNOTEC 2009.Lima Perú – mayo de 2009.

Evaluador de proyectos de los Seminarios ALTEC. Valencia /España- 1999; San José/ Costa Rica- 2001; México, D.F. -2003; Salvador Bahía / Brasil -2005; Bs. As. / Argentina 2007 y Cartagena/Colombia 2009. Evaluación de proyectos ANPCyT, FONTAR. Su labor docente se desarrolla en la: Maestría en ¨Gestión de la Ciencia, la Tecnología y la Innovación¨ - U.N.Gral. Sarmiento / REDES / IDES. Maestría en Economía y Desarrollo Industrial – Especialización en PyMES – Instituto de Industrias – U.N.Gral. Sarmiento. Docente Postgrado en la Fundación Centro de Educación a Distancia para el Desarrollo Económico y Tecnológico - CEDDET (España) Universidad Virtual con la Universidad Politécnica de Valencia y UNLitoral (Argentina). Carrera de Especialización en "Gestión Estratégica de Diseño: Gerenciamiento de Proyecto y de Diseño". Escuela de Posgrado. Facultad de Arquitectura, Diseño y Urbanismo. UBA. Bs. As.

Hugo Kogan
Director FocusBrand

Socio y Director de FocusBrand: www.focusbrand.com
Profesor Honorario de la FADU / UBA-Universidad de Buenos Aires. Consultor del CMD Centro Metropolitano de Diseño, Coordinador Académico de la Carrera de Diseño Industrial FADU/UBA y Profesor Carrera de Posgrado "Gestión Estratégica de Diseño", hasta 2009. Fue Profesor Titular Asociado de la Cátedra Diseño Industrial Leiro. Integrante de la Comisión Académica designada para la creación de las Carreras de Diseño Industrial y Diseño Gráfico, FADU/UBA. Miembro Honorario de la Asociación de Diseño Industrial ADI-Buenos Aires, miembro fundador y Directivo de la Asociación de Diseñadores Industriales de Buenos Aires, ADIBA. Fue miembro ejecutivo del Centro de Investigación de Diseño Industrial y Gráfico, CIDI/INTI.

Sus trabajos han sido expuestos y forman parte del patrimonio del Museo de Arte Moderno y el Museo Nacional de Bellas Artes de Buenos Aires y en el Centro Georges Pompidou- en el fichero permanente de Diseñadores Industriales del CCI. En el Museo de Arte Moderno de Río de Janeiro (Brasil), en las exposiciones "Made in Argentina" en Milano (Italia) y en Helsinki (Finlandia). Jurado de los concursos para cargos de Profesores Titulares y Adjuntos, Carrera de Diseño Industrial, FADU/UBA y Carrera de Ingeniería Industrial, Facultad de Ingeniería/UBA. Jurado de diversos concursos de diseño nacionales e internacionales. Conferencista en congresos nacionales e internacionales. Consultor y diseñador Programa de Señalización y Equipamiento de la Ciudad de Buenos Aires, J.C.Decaux, France. Asesor del Programa "Argentina Exporta Diseño" Secretaría de Industria de la Nación. Consultor del Programa "Museo de Ciencia y Técnica para niños y jóvenes", Secretaría de Ciencia y Técnica de la Nación.

Ha recibido distinciones, de la Fundación Konex el Premio "Konex" / Diseño Industrial 2002. Del Buenos Aires Design "Primer Premio al Diseño Industrial". Del Banco Francés "Primer Premio al Tecno Emprendedor" Diseño Industrial. De la Fundación Konex Premio "Konex" / Diseño Industrial. 1992. Del MNBA, Museo Nacional de Bellas Artes "Premio Lápiz de Plata". Del Concurso de la Bienal de Diseño 87 el "Premio Lápiz de Plata". Del Centro de Arte y Comunicación CAYC "Lápiz de Plata´82, "Premio al Diseñador Industrial del Año".

Carlos José Lerch
Metodología de Evaluación

Ingeniero por la Universidad del Litoral, con una especialización en metalurgia, en el Curso Panamericano de O.E.A. y la C.N.E.A. Fue Investigador del Departamento de Metalurgia de la Comisión Nacional de Energía Atómica. Fue director de empresas, dos pequeñas propias y dos estatales grandes - AFNE y ASTILLEROS DOMECQ GARCIA - y de Tecnología (1999) de la Subsecretaría de Industria de la Ciudad de Buenos Aires. Desde 1991 es Profesor de Gestión Tecnológica en la Maestría en Política y Gestión de la Ciencia y Tecnología de la UBA. Es consultor de organismos y empresas en la gestión de proyectos destacados por su contenido innovador.

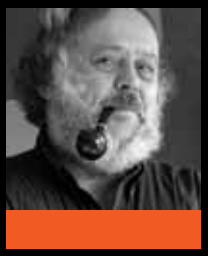

Ronald Shakespear
Director Diseño Shakespear

Funda su estudio hace 50 años. Hoy dirige Diseño Shakespear, con sus hijos Lorenzo y Juan. Fue Profesor Titular de la Cátedra de Diseño en la FADU / UBA y Presidente de ADG, Asociación de Diseño Gráfico de Buenos Aires. Es miembro de Segd, Society of Enviromental Graphic Design. Su obra gráfica ha sido expuesta en el Centro Georges Pompidou (París), en la Triennale ICCID (Milán) y retrospectivas en el Museo Nacional de Bellas Artes, el Centro Cultural Recoleta, Centro Borges (Buenos Aires). También en la AIA Branch House, Virginia (USA), y en el Katzen Arts Center, Washington DC (USA).

Diseño Shakespear ha diseñado 1.600 proyectos de Identidad Corporativa como Banco Galicia, Link, Banelco, Luigi Bosca, Banco Hipotecario, Oca, Boca Juniors, Duty Free Shop, Alto Palermo y es autor de la Identidad y Señalización de los Subterráneos de Buenos Aires (Subte), los Hospitales Municipales, la Señalización Urbana de Buenos Aires, el Zoo Temaiken, Autopistas del Sol, el Tren de la Costa, etc. Su obra ha sido publicada en las ediciones de diseño más importantes de Italia, Estados Unidos, Reino Unido, China, Japón, Francia, España, Alemania, Brasil, Chile, Argentina, etc.

Ha brindado conferencias y workshops en 26 ciudades del mundo como Toronto, New York, Vancouver, Rosario, Austin, Edmonton, Richmond, Xalapa, Córdoba, Santiago, Hollywood, Guadalajara y Buenos Aires. Además, en los Congresos de Icograda en Niza, Montreal y Sao Paulo.

Fue Jurado Internacional en el Art Directors Club de New York, Jurado Internacional de Wolda Awards en Milán y Jurado del Segd Design Awards en Washington. Obtuvo el Lápiz de Plata al Diseñador del año 1983, el Premio a la Trayectoria y el Premio Golden Brain 2006. También ha recibido el premio Fellow Award 2008 otorgado por la Society of Enviromental Graphic Design de Estados Unidos. Su último libro, Señal de Diseño, Memoria de la Práctica, se ha reeditado en 2009.

Sebastián José Brie
Subsecretario de Transferencia Tecnológica en la UTN FRBA

Ingeniero en Electrónica de la Universidad Tecnológica Nacional (UTN) desde 1988, recibido en la Facultad Regional Buenos Aires (FRBA). También está certificado como Administrador de Bases de Datos Oracle, y como Project Manager por el PMI (Project Management Institute). Sus últimos quince años de carrera los ha dedicado a la Innovación tecnológica. Actualmente es Subsecretario de Transferencia Tecnológica en la UTN FRBA, y Profesor Titular de la Cátedra de Innovación y Emprendedorismo en la carrera de Ingeniería Industrial de la UTN FRBA.

Entre otras ocupaciones profesionales, fue Secretario de Ciencia y Tecnología de la UTN FRBA, Gerente de Proyectos en Siemens SA, Gerente de Tecnología Postal en el Correo Argentino, Director de Tecnología de la Fundación Biro y Consultor Independiente en temas relacionados con la Innovación desde 1999. Participó del lanzamiento del concurso INNOVAR desde sus inicios, y se desempeñó como evaluador del mismo hasta el 2009.

Organizan:

Auspician:

Apoyan:

Innovar 2005

Primeros Premios

Producto Innovador

Smart meter
Envase dosificador
Cutter de polifan

Innovaciones en el Agro

Molinete acarradeador

Investigación Aplicada

Reciclado químico de plásticos

Innovar 2006

Primeros Premios

Innovaciones en el Agro

0288 - Inhibicion del pardeamiento en papa
0515 - Colossus
1123 - Cosechadora de algodón tipo stripper

Investigación Aplicada

1323 - Radiografías de nueva generación
0629 - Herramientas biotecnológicas
0733 - Diseño de un alimento fermentado

Producto Innovador

0143 - Pegasus
1363 - Noblemadera
1478 - Supermetegol
1482 - Sphinx

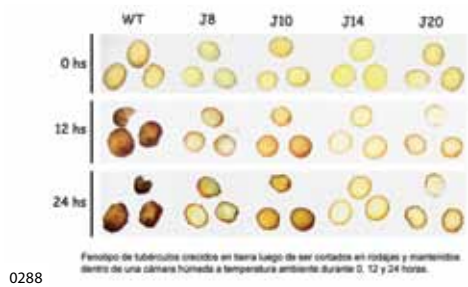

0288

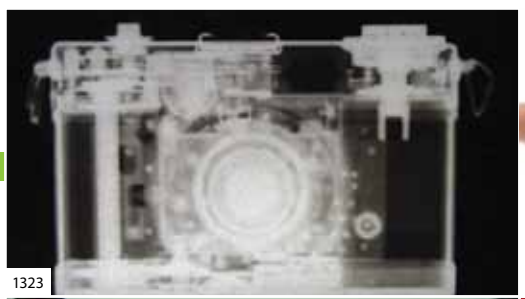
1323

0143

1323

1363

0515

0629

1478

1123

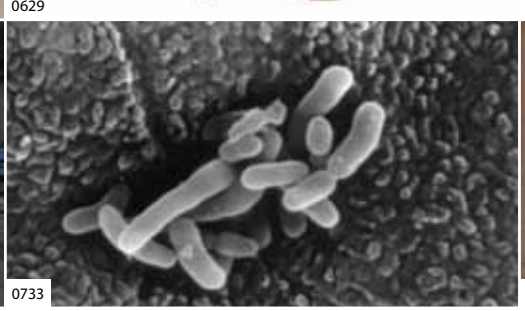
0733

1482

Concepto Innovador

0460 - Unidad de traslados de muestras biológicas
0483 - Asistente para limpieza de zonas de internación hospitalaria
0485 - Capacitadores integrados
0548 - Espumas argentinas
0688 - Mouse Cap
0744 - Vehículo urbano multipropósito
0805 - Cocina Solar
0847 - Suspensión Innovativa única en el mundo
0976 - Converpol (convertidor de residuos de pintura)
0977 - Biosensor chagasico
1264 - Fertiriego pulsado modulado

0460

0688

0976

0483

0744

0977

0847

0485

1264

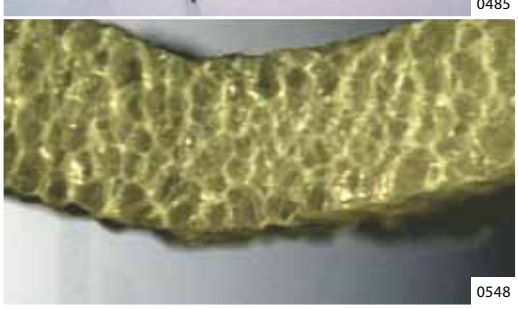
0548

0805

Innovar 2007

Primeros Premios

Escuelas Técnicas

0796 - Ex.Su.Ac – Prototipo de robot submarino
1350 - Router 3D
1525 - Milena

Diseño Industrial

0244 - Herramientas para el cultivo de echalotte
0302 - Reel innovador para pesca con mosca
0348 - Placentero, Sillón mecedor de múltiples movimientos
0933- Silla de ruedas para traslado interno, de sistema apilable

0796

0244

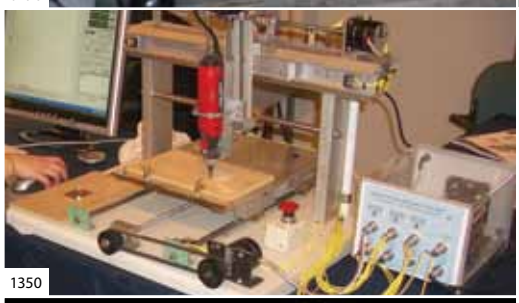
1350

1525

0302

0348

0933

Investigación Aplicada

0696 - Equipo láser de medición de suciedad
0299 - Micro válvula inteligente para glaucoma
0565 - Diseño de un producto prebiótico para prevención de infecciones urogenitales
1010 - Konabot, robot de inspección y manipulación de elementos peligrosos

Innovaciones en el Agro

0679 - Sembradora electroneumática
0693 - Microplanta productora de biodiesel
1389 - Fertilizadora dosis variable
1437 - Salicornia: agricultura con agua de mar

Producto Innovador

1421 - Nueva pintura bactericida
1440 - Telémetro cardíaco WiFi ECG - WF 400
1417 - Materiales plásticos con alta capacidad de barrera para el envasado de bebidas sensibles al contacto con el oxígeno

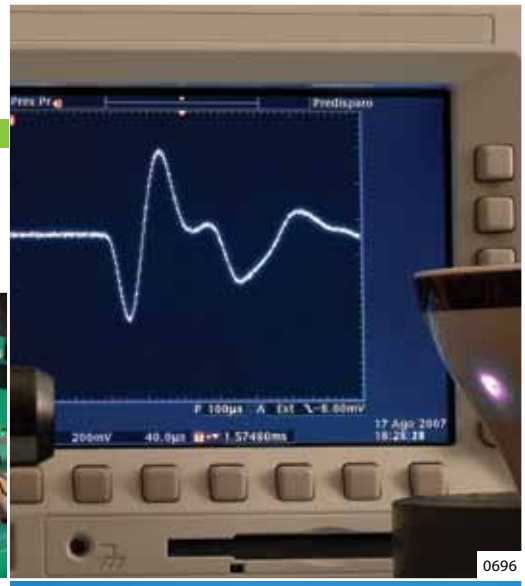

0696

0679

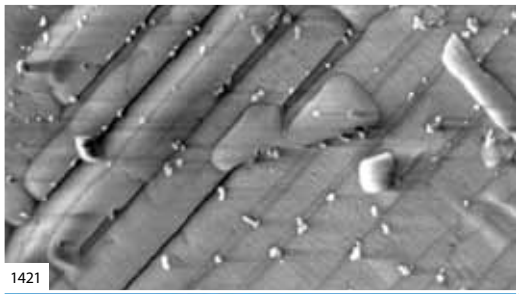
1421

0693

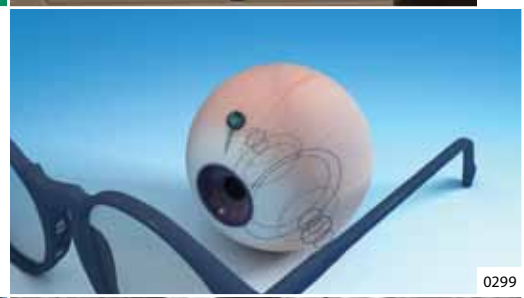
0299

1440

1389

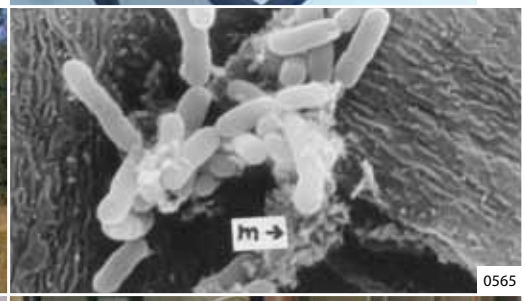

0565

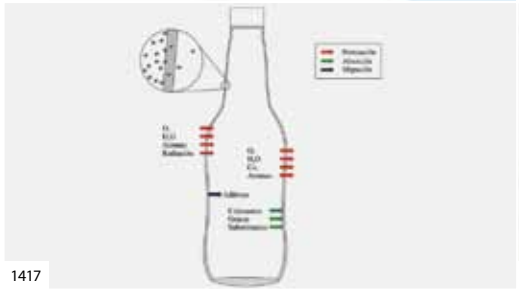
1417

1437

1010

Innovar 2008

Primeros Premios

Diseño Industrial

0037 - Servocuna Medix SM-3000
0390 - Productos de tecnología asistiva
1018 - Nueva técnica en la construcción de tablas de Kitesurf
1690 - SIMOA línea articulada de bajo impacto ambiental

0037

Escuelas Técnicas

0398 - SideCa (Sistema Integral de Control Automático)
0576 - Mitos y verdades de la tusca
1433 - Sembrando en la vida - III etapas malezas comestibles

0398

0390

0576

1018

Video Games

1745 - Regnum Online

1745

1433

1690

Producto Innovador

1612 - Alerta temprana de niebla
0868 - Hamburguesas saludables magras enriquecidas con ácidos grasos insaturados y fitoesteroles
1425 - Campera solar interactiva
1682 - Bicipatagónica

Investigación Aplicada

0516 - Desarrollo de un fermento láctico para el biocontrol fúngico en panificados
0252 - Transgénesis mediada por espermatozoides
0776 - Sistema optoacústico portátil excitado por LEDs para medición de trazas NO2
0900 - Nanocatalizadores

Diseño Gráfico

1065 - Conserpack.

1065

Innovaciones en el Agro

0467 - Dispositivo de trilla para máquinas cosechadoras
0969 - El rol de los fosfitos en el manejo de las enfermedades, el rendimiento y la calidad de la papa
1614 - Generación de plantas transgénicas tolerantes al ataque de insectos herbívoros
1733 - Colossus olivas

1612

0516

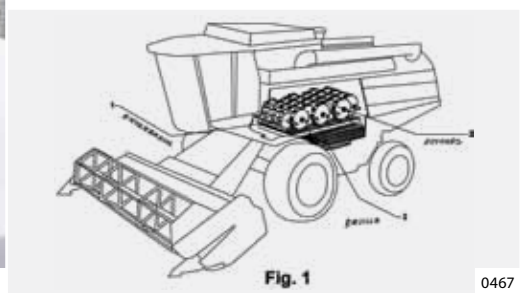

0467

0868

0252

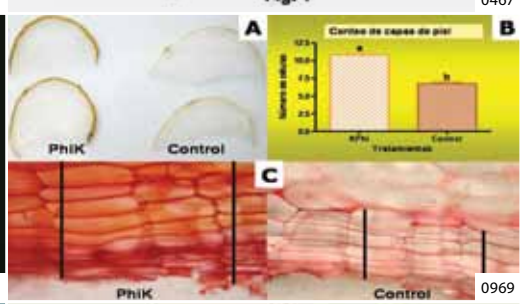

0969

1425

0776

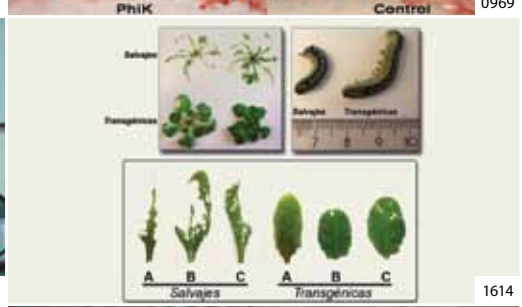

1614

1682

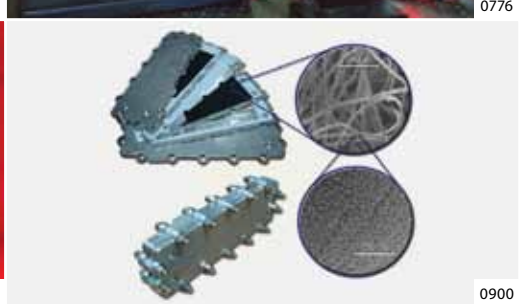
0900

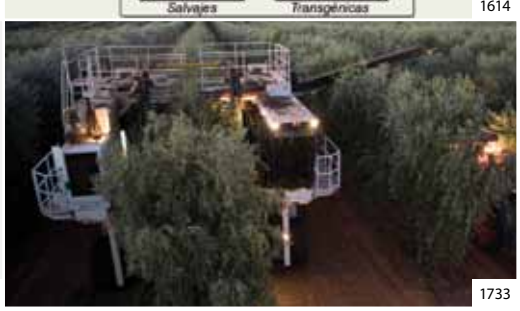
1733

Innovar 2009

Primeros Premios

Producto Innovador

3711 - Nueva y exclusiva tecnología multitouch
2516 - Prótesis mioeléctrica
4156 - Sistema de verificación de credenciales

3711

Innovaciones en el Agro

3345 - Calefactor de salmuera
3949 - Trilladora de colza de bajo costo
4176 - Distribuidor personal de alambrado eléctrico

Diseño Industrial

3786 - Boggie, poltrona para exteriores
3810 - Braile Portatil
4186 - Máquina de anestesia MRI

3345

3786

3949

3810

2516

4176

4186

4156

Diseño Gráfico

3657 - Binomial
3983 - Adit-ion
4532 - Panac
4701 - P.A.N
4832 - Bio conservante

binomial

GENERADOR DE NUMEROS ALEATORIOS CUANTICOS

3657

3983

PANAC

4532

4701

4832

Concepto Innovador

4936 - Señalizador vial luminoso inteligente

4936

Tecnologías para el Desarrollo Social

3208 - Yogurt probiotico un proyecto solidario
2874 - Deshidratador solar de hortalizas
4849 - Producto natural BAP

3208

2874

4849

Escuelas Técnicas

3293 - Cosechando electricidad de las bacterias
3315 - Pisando fuerte
4540 - Plantadora de frutillas

3293

3315

4540

Investigación Aplicada

2551 - Selección de los mejores espermatozoides
2689 - Novedosa transgenesis por clonación
4517 - Plásmido VEGF para terapia génica

2551

2689

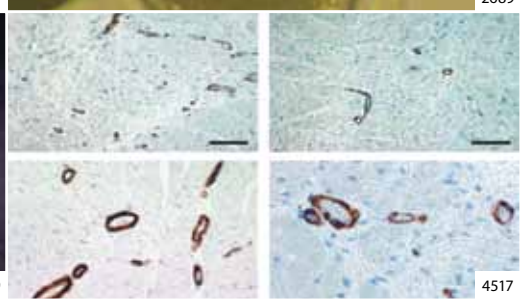

4517

INNOVAR

Premios Iberoamericanos

a la Innovación y el Emprendimiento

A partir de este año el Ministerio de Ciencia, Tecnología e Innovación Productiva es, a través del Concurso Innovar, socio de los Premios Iberoamericanos a la Innovación y el Emprendimiento de la Secretaría General Iberoamericana. Esta competencia internacional tiene como objetivo estimular y desarrollar el emprendimiento y la innovación entre jóvenes a través del reconocimiento de sus ideas, proyectos y empresas innovadoras, ofreciendo apoyo financiero y de gestión.

El Concurso Innovar ha seleccionado ocho proyectos entre los finalistas de su Edición 2009:

- Mateo
- Textiles funcionales
- Sistema de verificación de credenciales
- Computadora de abordo para el agro
- Bip! Bipedestador pediátrico domestico
- Films biodegradables renovables
- Coconut Lounge
- Accesorios de madera multilaminada

Del conjunto de proyectos presentados, cuatro han competido finalmente por los Premios Iberoamericanos. Todos ellos se destacan por cumplir contundentemente con las bases y condiciones propuestas por dicho concurso.

Dos proyectos participan en la Categoría A denominada Idea - Proyecto temas "Emprendimientos sociales y ambientales" y "Tecnología", y dos en la Categoría B, Empresas en marcha tema "Productos y servicios".

Se conceden un total de €100.000 en premios a repartir en dos dotaciones de €20.000 para la Categoría A y dos dotaciones de €30.000 para la Categoría B.

Los ganadores serán invitados a participar de la ceremonia de entrega de premios que se celebrará simultáneamente a la Cumbre Iberoamericana de Jefes de Estado y de Gobierno que tendrá lugar en Mar del Plata los días 4 y 5 de Diciembre de 2010.

Argentina ha sido premiada a través del proyecto "Films Biodegradables – elaborados con nanomateriales" de la Facultad de Ciencias Exactas de la Universidad de Buenos Aires. A continuación, se efectuará una breve descripción de éste y de los proyectos que concursaron por nuestro país, en base a los siguientes ejes temáticos:

- Contribución a la innovación tecnológica
- Carácter Iberoamericano
- Contribución a la Igualdad de Género
- Contribución a la competitividad internacional del país
- Contribución a la creación de empresas y empleo

Films Biodegradables

Elaborados con nanomateriales

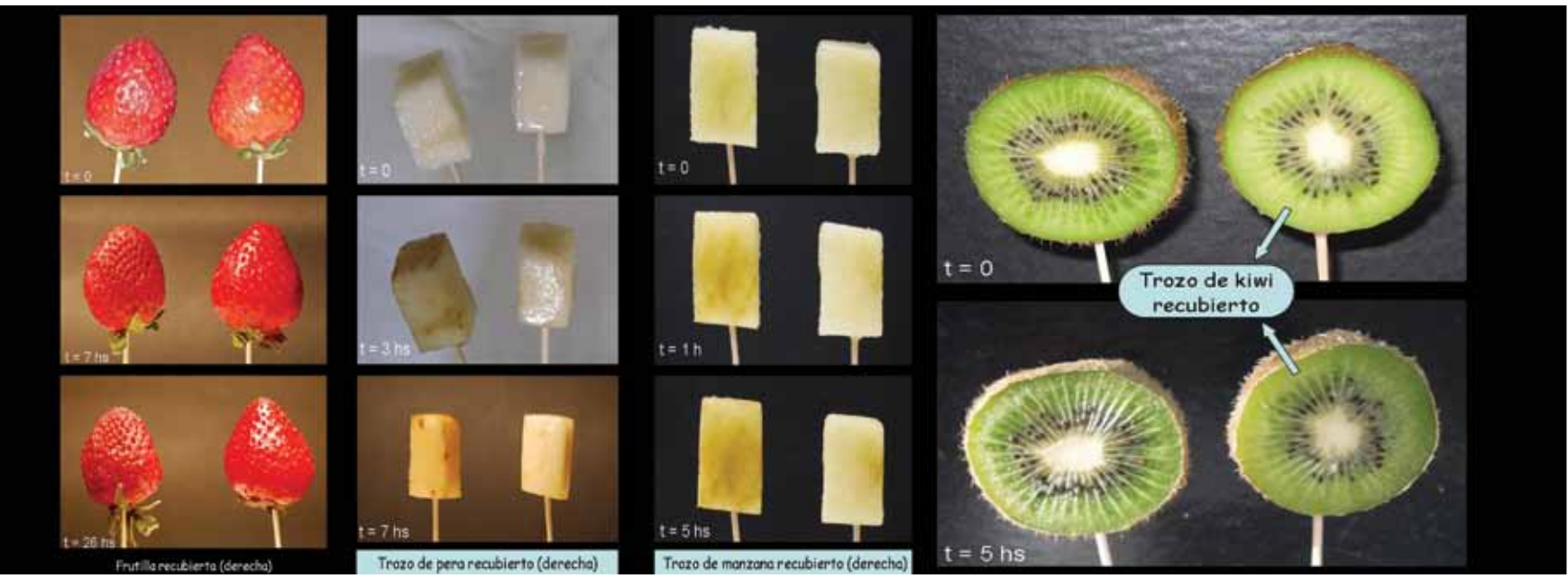

Ganador del Premio al Mejor Proyecto Innovador en el Tema "Productos y Servicios", dotado con €20.000

Se trata de un nuevo material biodegradable elaborado a partir de materias primas de origen natural totalmente renovables y compatibles con la protección del medio ambiente, que apunta a satisfacer las nuevas demandas derivadas de la necesidad de las industrias alimenticias, de cosmética, higiene y cuidado personal, farmacéutica y de limpieza para la preservación de sus productos.

El equipo emprendedor buscó a través del desarrollo de este recubrimiento biodegradable a base de almidón de mandioca, solucionar el grave problema ambiental que genera el uso habitual en las industrias, de envases de plásticos sintéticos obtenidos de fuentes no renovables como el petróleo.

El proyecto busca integrar los aspectos económicos y ambientales en el marco del desarrollo de tecnologías más limpias, que contribuyan con los objetivos de sustentabilidad de la sociedad.

El Jurado de los Premios Iberoamericanos ha considerado en su valoración, las siguientes ventajas del proyecto: en su sector no existe ninguna otra empresa que comercialice un biofilm degradable con base de almidón de mandioca y nanocristales de almidón Waxi, además este proceso logra un ahorro de costes frente a otras empresas, propiciado por el empleo de materiales baratos y de fácil acceso como la mandioca y el almidón. También se ha destacado su carácter Iberoamericano y su contribución a la igualdad de género en tanto participan cinco mujeres en el equipo de investigación. Cuenta con la ventaja de ser un proyecto basado en estándares de competitividad y calidad internacionalmente aceptados, tales como: EN 13432:2000, EC/1935/200413, (EC)282/2008 y (EC) Nº450/2009, lo que facilita su exportabilidad incluso hacia países como EEUU y los de la Comunidad Europea.

El Jurado ha resaltado también, la colaboración que actualmente realiza este Proyecto con Incubacen, la incubadora de empresas de base tecnológica de la Facultad de Ciencias Exactas y Naturales de la Universidad de Buenos Aires.

FICHA TÉCNICA	
Nombre Proyecto	Films biodegradables elaborados con nanomateriales
Institución	INCUBACEN (Incubadora de la Facultad de Ciencias Exactas y Naturales UBA)
Categoría Innovar	Investigación Aplicada
Año premio INNOVAR	2009
Categoría PREMIO IBEROAMERICANO	A - Idea Proyecto
Tema	Tecnología
Contacto	García, Nancy Lis nancylis@hotmail.com

Textiles Funcionales

Prendas repelentes a mosquitos

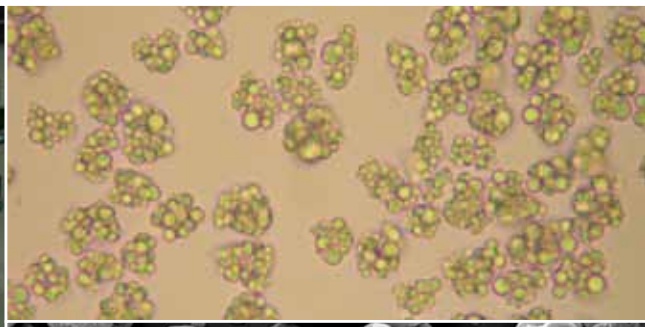

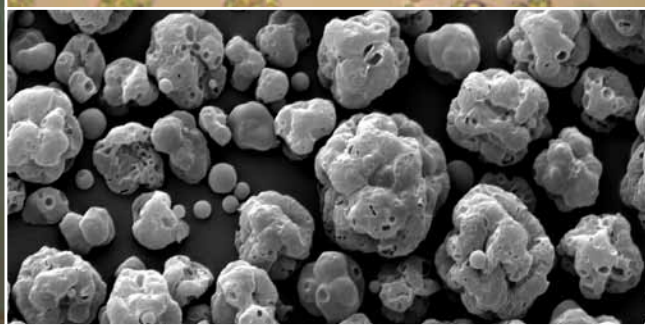

El desarrollo de prendas y productos textiles con repelencia a mosquitos y perdurable en el tiempo ha competido en los Premios Iberoamericanos bajo la categoría idea – proyecto. Se trata de la fabricación de un producto dirigido a satisfacer la necesidad de proteger a la población contra la creciente presencia de insectos y potenciales portadores de enfermedades, tales como el dengue.

El proyecto ha tenido un fuerte impacto en poblaciones actualmente sin soluciones satisfactorias para combatir enfermedades transmitidas por picaduras de insectos. Reduce significativamente la cantidad de repelente de aplicación sobre la piel, beneficiando fundamentalmente a niños, lactantes, personas de piel sensible y a alérgicos.

El principal aporte de este producto es el impacto directo en la Cadena de Valor Textil – Indumentaria siendo éste un sector maduro de la economía con una baja propensión a incorporar innovaciones. Constituye una solución amigable con el medio ambiente y la salud, a bajo costo.

Ha sido desarrollado por investigadores del Instituto Nacional de Tecnología Industrial del área "textiles" y del área "química".

FICHA TÉCNICA	
Nombre Proyecto	Prendas repelentes a mosquitos
Institución	Instituto Nacional de Tecnología Industrial (INTI)
Categoría Innovar	Investigación Aplicada
Año premio INNOVAR	2009
Categoría PREMIO IBEROAMERICANO	A - Idea Proyecto
Tema	Emprendimientos sociales y ambientales
Contacto	Miró Specos, María Magdalena mmiro@inti.gob.ar

Coconut Lounge

Mobiliario de alta gama en diseño y calidad

Esta empresa surgió en respuesta a la ausencia de una oferta nacional de mobiliario de jardín de diseño moderno, capaz de ser fabricado con la tecnología disponible.

El empleo de materiales alternativos y la utilización del diseño como solución a los problemas productivos de la industria local son el principal aporte de esta empresa.

Los productos están conformados con recursos naturales de la región adquiriendo de esta manera el carácter Iberoamericano del emprendimiento.

Cabe resaltar que pese al empleo de algunos insumos de origen extranjero, toda la producción de Coconut Lounge es de industria nacional.

La empresa requiere mano de obra intensiva y especializada, generando así nuevas fuentes de trabajo a medida que se incrementa la demanda del producto.

La misión de Coconut Lounge es la de fabricar con diseño y calidad de nivel internacional.

FICHA TÉCNICA	
Nombre Proyecto	Coconut Lounge
Institución	Coconut Lounge – Mobiliario de alta gama en diseño y calidad
Categoría Innovar	Diseño Industrial
Año premio INNOVAR	2009
Categoría PREMIO IBEROAMERICANO	B - Empresa en Marcha
Tema	Productos y Servicios
Contacto	Weisse, Diego diegoweisse@yahoo.com.ar
Website	www.coconutlounge-design.com

Aliasing

Computadora de abordo

La empresa ALIASING fue postulada como concursante a los Premios Iberoamericanos por la importancia de su aporte a la industria electrónica de nuestro país a través del desarrollo de la computadora de abordo "CAN Commander 3200 PH". Este producto de agricultura de precisión fue pensado para ser incorporado al parque de máquinas pulverizadoras en uso y lograr así una actualización tecnológica integral del mismo.

La computadora de abordo ALIASING logra integrar en un único producto una satisfactoria respuesta a las demandas del productor y contratista agrícolas permitiendo potenciar la maquinaria de cada fabricante en particular. Para tal fin, hace uso de las más modernas tecnologías: GPS, touch screen, algoritmos de inteligencia artificial, comunicación de datos por Red CAN montada sobre la pulverizadora, microcontroladores y computadoras embebidas.

El proyecto es muy replicable en otros países de Iberoamérica que comparten la problemática de acompañar el intenso ritmo de actualización de los equipos, y mantener el nivel competitivo de la producción agrícola.

El impacto positivo de este tipo de empresa es también la generación de puestos de trabajo para ingenieros en electrónica, informática, mecánicos y personal capacitado en todos los puntos de la cadena productiva. Por otro lado, favorece a la competitividad internacional de los fabricantes de maquinaria agrícola nacionales sumando valor agregado a sus desarrollos.

FICHA TÉCNICA	
Nombre Proyecto	Aliasing - Computadora de abordo para el agro
Institución	Aliasing
Categoría Innovar	Innovaciones en el Agro
Año premio INNOVAR	2009
Categoría PREMIO IBEROAMERICANO	B - Empresa en Marcha
Tema	Productos y Servicios
Contacto	Verrastro, Sebastián sebastianverrastro@aliasing.com.ar
Website	www.aliasing.com.ar

INNOVAR

Detrás de la innovación

Historias de innovadores argentinos

Este año inauguramos un nuevo espacio destinado a compartir las historias que están detrás del desarrollo de un proyecto. Aciertos y desaciertos de quienes emprenden un proyecto innovador. Por ello invitamos a todos los que hayan participado en alguna de las ediciones del Concurso Innovar, que se animen a anotarse en esta propuesta.

Resulta enriquecedor para otros emprendedores saber qué es lo que "funciona" y qué no. Y es importante para nosotros saber cuáles son las principales dificultades.

Esperamos construir con estas historias una base de conocimientos y experiencias vinculadas al desarrollo de un proyecto. Para Innovar la comunicación es una herramienta central en la asistencia de los proyectos potencialmente innovadores, porque permite establecer un vínculo entre el producto y potenciales usuarios y/o consumidores.

Hemos seleccionados 11 relatos de participantes a través de los cuales comparten sus experiencias desde que comenzaron su emprendimiento.

Las historias publicadas se encuentran editadas, debido al espacio disponible en este catálogo.
Las versiones completas están disponibles en nuestro sitio web:
http://www.innovar.gob.ar/detras-de-la-innovacion

Bandeja cosechadora para arándanos

Ciudad de Buenos Aires
Por Juan Andrés Arakelian
arakelia@agro.uba.ar

Para desarrollar un método de cosecha para el arándano, se tuvo que desarrollar primero el cultivo en el país. Es así que durante la década del 90 empiezan a establecerse en Argentina las primeras plantaciones.
Si bien existen cosechadoras mecánicas para esta fruta, la calidad obtenida por este método no permite destinarla al mercado en fresco ya que existe un porcentaje importante que se deteriora. Como la fruta se exporta en fresco, este método no es viable.
A partir del 2001 se expandió el arándano en nuestro país en forma exponencial, con importantes plantaciones en Entre Ríos y Tucumán. La limitante de la producción iba a ser en algún momento, la mano de obra durante la cosecha.

Mi hermano y yo estudiamos agronomía y trabajamos en el diseño a partir de la idea de mi padre, de que la fruta debía ser "ordeñada" de la planta. El concepto de soltar la fruta en una bandeja utilizando las dos manos en lugar de una, como venían haciendo habitualmente por los sistemas tradicionales, haría que el cosechero pudiera obtener más kilos.

Después de cuantiosos modelos, diseños, prototipos armados y prototipos descartados, fue que llegamos a un modelo final que probamos en la temporada 2008 y permitía duplicar el promedio de cosecha.

Mi padre estuvo en el proceso de desarrollo, pero luego de una larga enfermedad falleció a fines del 2008 antes de la cosecha de ese año. Lamentablemente no llegó a ver que presentamos la bandeja cosechera para el premio Innovar 2009, y los hechos que se sucedieron: como la aparición en el catálogo 2009, la presentación en la Expo del mismo año, y por sobre todas las cosas el reconocimiento que hace la gente a la invención que uno realiza.

La posibilidad de contactarse con otros innovadores en la muestra nos permite apreciar la creatividad que hay en nuestro país.

Buscador de Objetos

Ciudad de Buenos Aires
Por Molina Carranza Nicolás
nimolica@hotmail.com

A mediados del mes de Agosto del año 2002, el programa "Wild On" del canal norteamericano "E! Entertaiment Television" visitó la Argentina para hacer una edición especial sobre las costumbres de nuestro país. En dicha visita me entrevistó la conductora principal del programa para brindar mi opinión acerca de la pasión de los argentinos por el fútbol.

Invertí varias horas de mi vida frente al televisor esperando ver la edición especial de Argentina con mi nota para grabarla, pero esta nunca apareció. Luego de casi 9 meses un familiar llamó a mi casa para comunicarme que estaba saliendo mi nota en "Wild On". Instantáneamente quise prender la televisión pero el control remoto no se encontraba donde lo había dejado. Ansioso, busqué, hasta que mi familiar me comunicó que la nota había llegado a su fin…la nota más esperada de mi vida había pasado…mi momento de fama se había evaporado…y todo por no haber encontrado el control remoto a tiempo.

Este episodio me hizo pensar: "¿Por qué no existe un buscador de Controles Remotos para los televisores?", "Esto le entregaría valor agregado a las TV y sus costos no deberían ser elevados ya que el funcionamiento sería similar al de un timbre tradicional. Para desarrollar el prototipo carecía de los suficientes conocimientos, entonces decidí asociarme a mi hermano de 42 años y a un amigo de 29, ambos ingenieros electrónicos egresados de la Universidad de Buenos Aires. Conjuntamente con ellos diseñé los circuitos electrónicos, las plaquetas de PBC y todo lo necesario para poder desarrollar el tan esperado "Prototipo".

Para convertir aquella idea inicial surgida en un momento de stress tuve que invertir un proyecto tuve que invertir mucho esfuerzo, dedicación, compromiso y responsabilidad. El proyecto fue dinámico y fue cambiando constantemente de foco, surgieron muchas complicaciones que tuve que ir sorteando, a veces solo y a veces con la ayuda de gente especializada, con mayores conocimientos y experiencia que yo.

Transgénesis mediada por espermatozoides

Ciudad de Buenos Aires
Por Federico Pereyra Bonnet
fpbonnet@agro.uba.ar

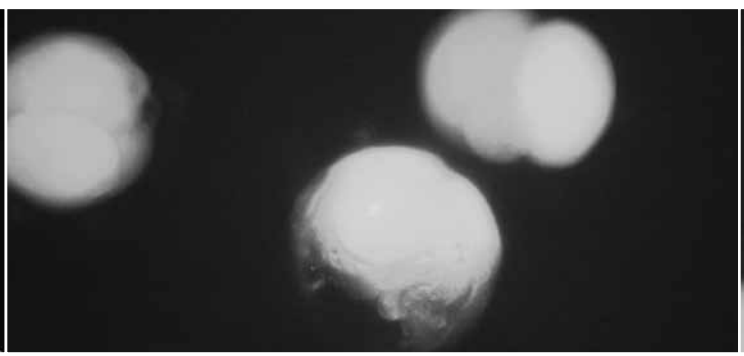
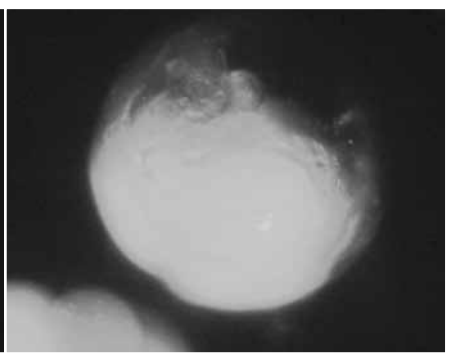

La Argentina se encuentra entre los pocos países que cuentan con la tecnología de clonación en animales domésticos. En el año 2000, a solo tres años del nacimiento de la oveja Dolly, el primer mamífero clonado a partir de un adulto, un grupo de investigadores argentinos de la firma BIOSIDUS se embarcaron en la pionera tarea de clonar vacas. Para ese año yo me encontraba en Bariloche cursando la carrera de Biología en la Universidad del Comahue, viviendo lejos de casa con pocos pesos en el bolsillo, pero con muchos sueños en la cabeza. En aquel entonces pensaba si algún día yo mismo podría formar parte de un equipo semejante.

Cinco años después estando yo a punto de recibirme, en el INTA Bariloche estaban buscando un ayudante para trabajar en clonación, y sin duda pensé que sería mi oportunidad. Recuerdo hoy, que al cruzar por primera vez el portón de entrada, dije… si me aceptan en este trabajo el mundo será mio!!! Debo admitir que cuando uno es joven tiene esos pensamientos en la cabeza, pero que luego con el tiempo comienza a descubrir que las cosas son más difíciles de lo que uno imaginaba.

Ya me había recibido de biólogo y un instituto de ciencia nacional llamado CONICET daba la oportunidad de financiar por cinco años las ideas más originales. La cita fue en Buenos Aires, durante mi viaje estuve pensando en que clase de laboratorio se podría practicar la técnica de clonación. Imaginé ingenieros vestidos como en la NASA y zonas de máxima seguridad protegiendo semejantes tecnologías. Apenas llegué me di cuenta que mi imaginario no coincidía con la realidad.

Hoy me encuentro en la Universidad pública de Buenos Aires haciendo mi doctorado con una beca CONICET dirigido por el Dr. Salamone, aquel investigador que participó en la exitosa hazaña de BIOSIDUS diez años atrás.

A mitad del 2007, y ya con casi dos años de fracasos acumulados o para decirlo más pintoresco, con casi dos años de experiencia acumulada, tuvimos nuestro primer éxito, una publicación en una revista internacional de ciencia. El tema que nosotros investigábamos era Transgénesis Mediada por Espermatozoides, explicado brevemente intentábamos que los espermatozoides ingresen al óvulo durante la fertilización in vitro un gen extra que nosotros le agregábamos.

A principios del 2008 nos enteramos del concurso INNOVAR, además de sus estimulantes premios, nos invadió a todos las ganas de sentirnos nuevamente como niños en una feria de ciencia. Decidimos exponernos a la sociedad y exponer nuestra innovación a un conjunto de evaluadores externos. La mejor manera de no caer en la vanidad es exponerse a que te evalúen. Mágicamente los errores aparecen para que la realidad te acomode en el hermoso lugar de la humildad. Viendo la calidad de los proyectos presentados, las expectativas de quedarnos con algún premio día a día se iba desvaneciendo. Abandonar la ansiedad de la competencia me dio lugar a disfrutar de la exposición sin presiones, dejar volar la imaginación y hacer buenos amigos que están en las mismas sendas que uno.

Llegando ya al final de la exposición y acercándonos a la entrega de premios, mi duda era si ponerme la camisa que había traído o no. Apoyado por mi familia decidí hacer ocasión a la gala y vestirme con mi camisa nueva. Ya en el salón de entrega de premios mi sorpresa fue total. Logramos obtener uno de los premios INNOVAR en Investigación Aplicada 2008.

Actualmente estamos trabajando para que los conocimientos adquiridos puedan plasmarse en resultados concretos, o sea en productos. Todos nuestros trabajos son financiados con plata del estado, proveniente de los impuestos de los argentinos. Por lo tanto es a ellos que tiene que volver, pero transformada en calidad de vida y soluciones. Eso es lo que nosotros consideramos la tarea de un científico aplicado.

Chaleco ergonómico plegable para viaje

Ciudad de Buenos Aires
Por Aída Sterin Princ
pryncest@gmail.com

Como parte de mi último trabajo en relación de dependencia debía realizar prolongados viajes en avión por cortos lapsos de tiempo.
Arribaba a destino contracturada por permanecer sentada incómodamente -en una misma posición y por un tiempo prolongado- en la butaca.
Mis vértebras cervicales y lumbares sufrían presiones debido a una postura inadecuada.
¿Qué podía hacer para evitarlo?: lograr un mejor apoyo.

Así surgió la idea de fijar a un chaleco de vestir almohadillas removibles en cuello y cintura. Las ventajas: 1) no eran elementos que agregaba a mi equipaje y 2) si me desplazaba en el asiento, las almohadillas acompañaban el mismo movimiento quedando siempre en una posición cómoda. El resultado fue inmediato: descansé durante todo el viaje.

Esta buena experiencia hizo que adaptara chalecos de amigos y parientes viajeros, aportando cada uno sugerencias y opiniones para mejorar el diseño.
Lo encaramos como emprendimiento familiar y asumimos el riesgo de invertir nuestros ahorros en el desarrollo del Chaleco Noaj.
Buscamos avales científicos que respaldaran el uso preventivo de nuestro chaleco y aprendimos que Noaj no sólo era útil para viajeros, sino que lo era para todo aquel que por trabajo o discapacidad física debía permanecer muchas horas sentado.

Comenzamos a participar de Foros de Emprendedores para nutrirnos de la experiencia de nuestros pares; aprendimos que existían otras herramientas como incubadoras de empresas, fundaciones, capitales ángeles, cursos de capacitación online y programas gubernamentales.

La Balsa

Buenos Aires
Por Tamara Irueta
tamera_iru@hotmail.com

La idea de la balsa, surgió para tratar de encontrar una solución constructiva novedosa para poder resolver un proyecto de arquitectura, que como mayor condicionante, presentaba la dificultad de estar situado en la margen del río Uruguay, en un área inundable, no urbanizada.

La construcción de los módulos se realizó con técnicas económicas y sencillas para que pueda ser construido por el usuario, utilizando elementos estándar.

El primer problema fue el eje del proyecto: la flotación del mismo, para lo cuál se resolvió utilizar tubos de PVC sellados. Luego las uniones que fue otro de los puntos duros del proyecto, con piezas de hierro que funcionaban como vínculos flexibles al movimiento que proponía el agua.

Con todo este material se pasó del dibujo al modelado donde se terminó de definir medidas y ajustes de encastres. Para luego hacer planos de vistas, cortes y detalles e imágenes que permitieran su comprensión. Haciendo en el armado de láminas un resumen de todo los aspectos a tener en cuenta en el desarrollo de un proyecto de estas magnitudes. De esta manera se fue analizando cada parte y resolviendo el sistema hasta llegar al producto.

La exposición en el centro cultural Borges no sólo sirvió para dar a conocer el proyecto sino también para escuchar e intercambiar nuevas ideas y posibilidades de quienes se acercaban a comprenderlo y tener una mirada sobre el mismo para seguir nutriéndolo.

Innovar permitió la creación de un proyecto y a la vez funcionó como bisagra de dos estudios de diseño que actualmente comparten un espacio para el desarrollo de sus actividades profesionales.

Pavimento Ecológico

San Juan
Por Alejandro Gabriel Ponce
agponce_63@yahoo.com.ar

Este proyecto comenzó a gestarse, allá por el año 1997, cuando me desempeñaba como Secretario de Obras y Servicios Públicos de la municipalidad de Pocito, provincia de San Juan. Desde este lugar escuchaba a diario las quejas de muchos vecinos agricultores que se veían afectados por el polvo que se levantaba de las calles sin pavimentar de aquella zona netamente agrícola, polvo que perjudicaba enormemente sus cultivos.
A diario enviaba camiones tanques que regaban estas calles, el gasto era enorme y la solución al problema duraba lo que el sol tardaba en evaporar el agua del riego, es decir, 5 minutos. Evidentemente no era esa la solución. Con el deseo de poner fin a este inconveniente, pensé en hallar algún método o material que sin pavimentar estas calles solucionara el problema.

Pasaron algunos años, dejé mi cargo de funcionario público y volví a mí profesión de Maestro Mayor de Obras y docente. En el año 2000 llegué como docente a la escuela técnica Gral. Manuel Savio de Calingasta, donde aún sigo trabajando. Esta zona tiene como actividad principal la minería, aquí se explotan el oro, plata, cobre, etc.
Fue así que una tarde caminando cerca de una antigua defensa del río Los Patos, observé algo que llamó mucho mi atención. El día anterior había llovido y el terreno tenía el aspecto del barro, pero al tocarlo, ese barro no tenía esa consistencia, ya que estaba endurecido; pude comprobarlo ya que caminé sobre él. En ese momento comprendí que algo había modificado el estado del terreno. Tomé una muestra para estudiarla y luego de analizarla llegué a concluir que aquello que causaba ese efecto en el terreno antes enlodado, podría ser el material que estaba buscando para llevar a cabo el proyecto pensado años atrás para endurecer los terrenos.

Luego de unos meses y varias experiencias, llegué a concluir que el mineral buscado era el sulfato de aluminio. Habiendo determinado esto, comencé a emplear el método de "ensayo y error", hasta dar con la concentración exacta y la temperatura adecuada para la obtención de mí primer hallazgo, al que denominé "Consolidador de suelos SO4".
Dicho producto no sólo permitía consolidar suelos, sino que también aprovechaba el mineral aún existente en los residuos mineros.
Participé en varias ferias de ciencia y tecnología, en mi provincia y a nivel nacional haciendo conocer este hallazgo. Sin embargo tenía la certeza de poder ir más allá: aún quedaba por resolver qué hacer con la parte sólida de estos residuos.
Haciendo uso de mis conocimientos en construcción pensé: "Porque no concluir el trabajo desarrollando un nuevo tipo de pavimento?". Y comencé nuevamente la investigación, vuelta otra vez al laboratorio casero, a confeccionar probetas, probar diferentes mezclas, analizar el comportamiento de los materiales, la resistencia, etc, hasta dar con el material buscado.

De esta manera logré un nuevo producto que reunía las características deseadas y lo denominé "Pavimento Ecológico", ya que está concebido en un 90% a partir del reciclado de materiales de descarte de la actividad minera. Dicho material también tiene infinitas posibilidades de aplicación, he podido obtener también ladrillos, tejas, baldosas, revoques, pisos, etc…

Al volver a mi provincia tuve la grata sorpresa de que los diarios locales se interesaran en el proyecto y le dieran difusión.
Luego de Innovar 2006, recibí llamados de personas y empresas del exterior interesadas en saber acerca de este nuevo material.

Video juego Ciudadanos 365

Córdoba
Por Carlos Mariano Mosquera Sadleir
mosquera@ciudadanos365.com

La educación es el mejor patrimonio que se les puede dejar a los niños. Es aquello que nunca se pierde. Y si es adquirida jugando aún mejor. Con esta premisa nos pusimos en marcha para desarrollar y crear este proyecto que ayuda a grandes y chicos en la búsqueda de mejores prácticas ciudadanas.

Nuestra Fundación trabaja día a día buscando inculcar en la ciudadanía valores como la responsabilidad colectiva, la ética ciudadana y el respeto por las normas. Por esto, una tarde de verano mientras diagramábamos las actividades para el próximo año, surgió la idea de realizar un videojuego interactivo para los más pequeños que plantee situaciones de elección de opciones opuestas vinculadas a vivencias citadinas cotidianas.

Era condición sine qua non mantener el contenido educativo en el videojuego pero haciéndolo divertido, ameno y que, a su vez, fuera capaz de hacer pensar y reflexionar a los intrépidos jugadores de todas las edades.

Nuestro mayor desafío: que sea utilizado en los colegios. Y aquí es donde Innovar hizo lo suyo. Haber sido seleccionados por el Concurso Nacional de Innovaciones del Ministerio de Ciencia, Tecnología e Innovación Productiva fue un aporte incalculable que hizo a la difusión del videojuego en los medios locales y provinciales y al contacto con entidades educativas diversas. Era importante tener en cuenta que además a través del videojuego, el jugador se acerca a las herramientas electrónicas siendo el avance tecnológico una meta a alcanzar en el progreso de nuestro país.

La Fundación Ciudadanos 365 que lleva adelante este proyecto está vinculada directamente a estos objetivos y creemos que aprehender conceptos y conductas para lograr ciudadanos y ciudadanas más comprometidos y reflexivos a través de un videojuego es un proyecto novedoso.
Como resultado final y gracias a nuestro excelente equipo de diseñador web, programador, musicalizador y equipo técnico, recibimos innumerables visitas a nuestra página web para ingresar al videojuego y las percepciones fueron positivas. La respuesta de nuestros jugadores fue de asombro y reflexión ante las opciones que se les presentaban. En la actualidad se puede ingresar al videojuego a través de la página web institucional (www.ciudadanos365.com) y experimentar qué tan buenos ciudadanos o ciudadanas somos en nuestro accionar.

La participación en el Concurso de Innovar en 2008 fue gratificante y redundó en apoyos y sumatorias a nuestra propuesta y sin duda nos ayudó a consolidarnos en nuestra tarea diaria y a redoblar la apuesta animándonos a más.

Actualmente nos encontramos desarrollando un nuevo proyecto con la misma metodología de videojuego educativo que avance en situaciones cotidianas que requieran del compromiso de todos los ciudadanos y todas las ciudadanas para caminar hacia un Bicentenario que nos encuentre más unidos en ideales y mecanismos de construcción de progreso.

Ecoleño

Neuquén
Por María Rosa Tetti
talleramulen@yahoo.com

Los ECOLEÑOS tuvieron su origen en 1999, como proyecto pedagógico y de investigación, en la Escuela Especial Nº 9 "Ruca Antú" de Junín de los Andes, provincia de Neuquén. Son diversas las dificultades que sobrellevan: de aprendizaje, problemas motores, disminuciones visuales y auditivas, debilidad mental leve y moderada, entre otras. Realizan labor áulica, de pre-talleres y el trabajo de integración a los niveles de educación inicial, primario, medio y de adultos, como también pasantías laborales.

En una de las aulas de esa Escuela, era el mes de abril del año 1999, una mañana casi invernal, y el grupo llegaba con frío. Alguien manifestó su problema familiar: "En mi casa aún no recibimos el Plan Calor de la municipalidad, no tenemos leña, maestra". Y allí, la memoria inmigrante, el antepasado y la supervivencia a través del recuerdo de la docente: su abuelo italiano le contaba que su propia abuela durante la guerra, para calefaccionarse y cocinar, hacía bollos de papel mojado, los dejaba secar y, al quemarlos, hasta lograba hornear pan.

Así comenzó un proyecto pedagógico de investigación, alumnos y alumnas movilizados que averiguan datos, que preguntan, que piden ayuda, que experimentan…. Primero, se armaron en clases los bollos de papel, se los dejó secar y se obtuvieron buenos resultados en cuanto al calor. También fue muy significativo el aprendizaje para alumnos y alumnas, quienes registraban los datos, escribían las conclusiones, aportaban ideas y llevaban a sus casas estas experiencias. En lo grupal y particular hubo importantes logros, se notó un interesante progreso. Desde el inicio y con este entusiasmo, se contó con el apoyo de otros colegas docentes, de la dirección de la escuela, y sobre todo con el acompañamiento de las familias.

En estas experiencias no solo pudieron fortalecerse como grupo y en aspectos referidos al desarrollo personal, sino que también presentaron una idea muy innovadora respecto del cuidado del medio ambiente y de la optimización de recursos en tiempo de crisis.

Llamamos ECOLEÑO a la leña ecológica realizada con residuos de origen vegetal (papel, aserrín, viruta, cáscara de papas y hojas secas). Es ideal para salamandras, cocinas y termotanques a leña, hogares y también como accesorio para realizar asados. No se necesita contar con un combustible adicional para encender los ecoleños. Son livianos para transportar y con un rendimiento calórico similar a la leña del quebracho. Otro beneficio de importancias es que al no tener componentes químicos, su utilización no provoca contaminación extra. En estas mejoras al producto, una de las tareas más significativas fue encontrar el aglutinante, que uniera y compactara los otros compuestos. Este material tenía que ser económico, fácil de conseguir y ecológico. A fines del año 2000 lo habíamos logrado: la cáscara de papas nos dio buenos resultados.

Así el inventario de nuestro proyecto fue creciendo. Con la prueba y experimentación de los materiales se comprobó que su poder calórico es de 4180±50 cal/grs. Teniendo en cuenta que el quebracho colorado tiene un poder calórico de 4.500 cal/grs.
Otra tarea de importancia, fue encarar la difusión del proyecto en la comunidad mapuche que está ubicada dentro del Parque Nacional Lanín. Estos pobladores, al estar en un área natural protegida no pueden realizar la extracción de leña para las necesidades hogareñas de la vida cotidiana. Así, nuestros jóvenes con discapacidad, pudieron enseñar la técnica y producción de los ECOLEÑOS.

Metegol Gigante

Buenos Aires
Por Juan Carlos López
nuevosproyecto8@yahoo.com.ar

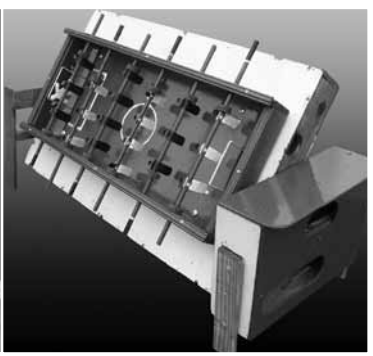

Mi dedicación es tan importante como la de un profesional, afirmando tal frase con hechos y modelos reconocidos. Sin títulos, pero poseo ese fuego sagrado que natura le da a ciertos artistas creativos. Eso que muchos dicen talento, y otros dicen sacrificio. Trabajando en el diseño de nuevos productos desde el año 1991, los "Módulos de ensamble deportivos"; para armar en un lugar al aire libre; un campo de fútbol con sus arcos, un campo de vóley, ó una cancha de tenis ó paleta en la playa. Todo para llevar en un bolso, dio origen a mi primer capital. Inversión que originó mi taller creativo. En el 2002 con el rediseño de un fútbol de mesa tradicional, evolucionando a un "Metegol Gigante" premiado en 2006 que fue reconocido en un programa televisivo sobre Inventos conducido por el Sr. Paenza, nació del trabajo de observación, pruebas y varios prototipos, donde mis manos y la paciencia fue la matriz de ese modelo.

La conclusión de este relato es: siempre trabajemos duro sobre un proyecto, nunca claudiquemos. Cuando parece que no hay salida, otra persona con claridad y cabeza fría reconocerá nuestras virtudes. A veces tenemos que delegar, escuchar y pensar tranquilamente como vamos a promover nuestro modelo.

INNOVAR cumplió y cumple el rol de reconocimiento y promoción necesaria para cualquier modelo. Como prueba de la frase anterior señalo y remarco que un prototipo novedoso queda inconcluso sin promoción. Todo aquello que no llega a conocimiento de la gente, al consumidor, lamentablemente es como si no existiera. Así de duro. Por esa causa INNOVAR es el escalón fundamental del creativo emprendedor.

Horno Digicook

Buenos Aires
Por Ing. Oscar E. Falcao
ing_oefalcao@yahoo.com.ar

La vida es sueño y soñando vivo… tal vez sea la frase de un buen emprendedor y no solo de un poeta. La vida nos presenta oportunidades de emprendimientos, que uno no ve sin un poco de esfuerzo.
En el 2001, año tristemente recordado para muchos fue el inicio de este sueño que comenzó con la fabricación de partes para el servicio técnico y el logro del horno de convección comercializado en la actualidad con marca Digicook.

El proyecto no fue en sí un invento, sino una sustitución de un producto importado, la inspiración fue la opinión de usuarios al concurrir al servicio técnico con un desperfecto en su horno.
La generación de recursos se hizo en forma no convencional, en la fabricación de partes para hornos importados y reinvirtiendo la ganancia.

El tiempo es un rival importante, porque el fruto del esfuerzo en general no se ve antes de los 5 años. La parte económica hace lo suyo, y uno se pregunta a menudo, tanto esfuerzo vale la pena? La respuesta, una vez que toma aire y junta voluntad es sí!

Llegamos con mucho esfuerzo al primer prototipo y recién empiezan los problemas…
Las primeras unidades del horno fueron las más caras, peor terminadas y llenas de críticas, pero como un hijo, uno lo ve como algo maravilloso.

Por supuesto, no hay recetas mágicas se aprende cuando se hace, escuchen mucho, todas las opiniones valen y de los errores se aprende mucho más que de los aciertos.
Recuerden tomar riesgos medidos, minimizar el miedo, aumentar su vluntad y sin trabajo su proyecto no será algo que puedan festejar.
No soy bueno para dar consejo, pero por esta vez…

Pitrazzo

San Juan
Por Osmar Daniel Rolón
rolonosmar@hotmail.com

Trascurrían los últimos días del mes de agosto del año 2001, y faltaba muy poco para que el mundo entero se estremeciera con la caída de las Torres Gemelas en Estados Unidos, estaba yo delante de un televisor mirando un partido de fútbol internacional, nocturno y lluvioso. De repente veo el árbitro buscando afanosamente en el césped de la cancha su pequeño lápiz con el cual debía anotar los detalles del encuentro, una tarea dificultosa en extremo por la lluvia. Tuvieron que alcanzarle un sustituto al cabo de un tiempo de juego detenido.

En ese exacto momento pensé ya con absoluto convencimiento, ¿por qué no incorporar ese lápiz al silbato que cuelga de su cuello? La idea me gustó desde el comienzo, comencé a darle forma mentalmente y hasta el nombre surgió casi sin pensarlo mucho: PITRAZZO apócope de pito (como vulgarmente lo llamamos en Argentina) y trazo da referencia al lápiz. Nunca se me cruzó en mis pensamientos el cambio fundamental que esta simple idea por suerte iba a ocasionar en mi vida. Así también lo valoró mi hijo, profesor de Educación Física que ya desde hacia tiempo estaba trabajando en Italia como preparador físico de fútbol en clubes de la región Lombarda, al norte del país.
De allí que ante la primera duda de mis ahora colaboradores italianos, inicié el primero de una serie de siete viajes al viejo continente para aclarar diseños, funcionamientos, matricerias, etc.

En ese primer viaje, un hecho trascendente fue sacar el primer pasaporte de mi vida… y a los 59 años!!! El otro hecho trascendente fue la valija para el viaje, que resultó chica de tantas ilusiones, inseguridades, expectativas y temores. Otro hecho trascendente significó una carta de la FIFA que por medio de AFA recibí donde me agradecían "Mi colaboración e interés en mejorar el deporte".
El socio capitalista no tardó en llegar y el nuevo FISCHIETO (silbato en italiano) no demoró mucho en ver la luz de Italia. Y éste si que era bello, sonaba muy bien, estaba bien terminado y sus formas muy modernas.
Pero entre tantos socios, tantos viajes y tanta distancia perdí el timón del proyecto y los socios italianos demoraron en ponerse de acuerdo en costos, precios, tiempos de fabricación, estrategias de ventas y reparto de utilidades, etc.; no obstante todo ello el Fischieto vio la luz de la comercialización en Italia después de siete años de gestación!

Es importante creer siempre en que el proyecto es posible, que el NO como estructura siempre estará presente y que una idea nueva por pequeña o grande que sea no siempre irá acompañada por trompetas de triunfo. Y por sobre todas las cosas tener en cuenta que no hay ideas pequeñas, las ideas tendrán el tamaño de nuestro empuje, nuestra iniciativa, nuestro convencimiento, nuestras corazonadas, nuestro tiempo y por sobre todas las cosas nuestra fe en la idea.

Considero a INNOVAR un punto de apoyo para que las ideas, los proyectos y las ilusiones de miles de argentinos tengan una caja de resonancia que nos permite sentirnos contenidos.

ORANGE G3 TBC

ORANGE G3 TBC

INNOVAR

Categoría

Investigación Aplicada

Productos o procesos patentados o patentables en Argentina y en el exterior, desarrollados por grupos de investigación locales. Buscamos un equilibrio entre el impacto del proyecto y la distancia que debe recorrer para su implementación. A través de la exposición de los productos, prototipos o proyectos en fase experimental, queda revelado el grado de dominio tecnológico del grupo, a potenciales demandantes.

5615 - Diagnosticador rápido de tuberculosis
joseangel@tovbein.com.ar
Ciudad de Buenos Aires
Dispositivo para la detección rápida de tuberculosis que emplea la técnica de reacción en cadena de la polimerasa (PCR), es decir que logra establecer diagnóstico inicial de la enfermedad en base a una muestra biológica.

5227

5534

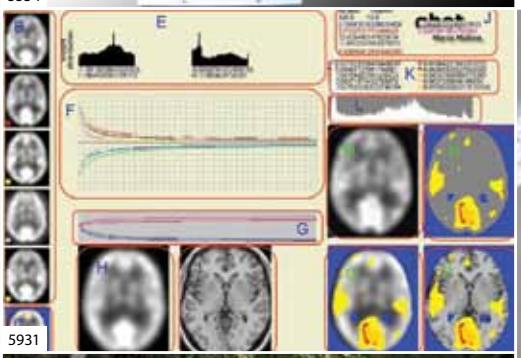

5931

5099

5227 - Reactor solar para descontaminar agua
jfarias@santafe-conicet.gov.ar
Santa Fe
Reactor solar para descontaminación de aguas mediante un proceso de oxidación avanzada denominado foto-Fenton. El dispositivo es de diseño compacto y aprovecha de manera combinada la energía fotoquímica y térmica del sol. Se puede usar para tratar aguas contaminadas con compuestos orgánicos. En particular se ha empleado para tratar agua contaminada con un herbicida, el ácido 2,4-diclorofenoxiacético (2,4-D), demostrando ser eficiente para degradar el 2,4-D a los 60 minutos y para eliminar totalmente la carga orgánica a los 210 minutos.

7458 - Detector de espesores
nmorel@frd.utn.edu.ar
Buenos Aires
Un haz de luz ilumina ambas caras de la pieza en estudio permitiendo obtener el espesor, también estudia la la topografía y tomografía de la pieza, en forma interferometrica.

5534 - RXL – Radiografías digitales lumínicas
martinhida@gmail.com
La Pampa
Dispositivo que permite obtener una imagen radiológica digital computarizada y en color. Puede ser utilizado como medio de diagnóstico en determinadas patologías que produzcan falta de continuidad o cambios en la densidad de una determinada parte del organismo humano, como por ejemplo en casos de fracturas, luxación, osteoporosis, sinusitis, etc.

5931 - Software de IA para neurodiagnóstico
molina@psychiatry-research.org
Mendoza
Un sofware de neurodiagnóstico que emplea neuroimágenes con modelos de inteligencia artificial basados en redes neuronales. Cuando se ejecuta el programa se entrena al sistema de redes neuronales artificiales para que detecte los patrones correspondientes a los sujetos normales y a los sujetos con trastornos neuropsiquiátricos específicos.

5099 - Techo solar universal de bajo costo
juanico@cab.cnea.gov.ar
Río Negro
Techo y colector solar integrado, que sirve para calentar o enfriar agua, y proveer calefacción o refrigeración pasivas a la vivienda. Trabaja según configuraciones que la adaptan a día, noche, invierno o verano en combinación con un sistema convencional de calefacción por agua. La innovación radica en integrar el techo y el colector, lo que permite obtener una superficie colectora importante a un costo razonable, logrando un sistema muy configurable, adaptable al entorno.

7580 - Desarrollo de una vacuna contra Giardia
hlujan@ucc.edu.ar
Córdoba
Vacuna efectiva contra cualquier parásito compuesta solamente de proteínas. Puede administrarse por vía oral tanto en humanos como en animales. Mediante ingeniería genética se produce la desregulación del mecanismo de variación antigénica en parásitos, se promueve la expresión de todas las posibles variantes al mismo tiempo, luego todas ellas se purifican y de esta forma se generan vacunas efectivas.

5492 - Centro de inclusión de biopsias
hacksawmachines@hotmail.com
Santa Fe
Es un dispositivo neumático para la inclusión de biopsias que permite la dosificación controlada de parafina, por efecto de sifón, mediante una pequeña inyección de aire. La salida y el corte de parafina son instantáneos y la temperatura precisa y uniforme. La zona de inclusión es mucho más amplia, el gasto energético menor, la seguridad térmica para la biopsia y el técnico mayor y no emana vapor de parafina al ambiente.

5492

5691

5691 - Líquido antiempañante
luchoskate@hotmail.com
Córdoba
Antiempañante en spray. Biodegradable, no contiene alcohol ni siliconas.

5969

5969 - Vehículo submarino autónomo SARGO -1S
jorgemermoz@yahoo.com.ar
Buenos Aires
Permite obtener grandes cúmulos de datos en forma autónoma sin casi abandonar la costa. Con simples cambios de configuración puede adaptarse a una gran variedad de misiones y aplicaciones gracias a su construcción medular.

5662 - Resolución de la erosión costera
oscardenoia@hotmail.com
Buenos Aires
Se propone un nuevo método de defensa que soluciona el grave problema de la erosión costera debido a tempestades. Este método crea playas en forma natural, impide la destrucción de barrancas y la pérdida de territorios y viviendas costeras.

6018 - Estación recepción imágenes satelitales
hpassini@iua.edu.ar
Córdoba
Obtención de imágenes meteorológicas (HRPT) provenientes de satélites del tipo polar (NOAA, Feng Yun) en tiempo real. La estación está realizada en Argentina con tecnología nacional, lo que representa una gran ventaja desde el punto de vista económico y tecnológico

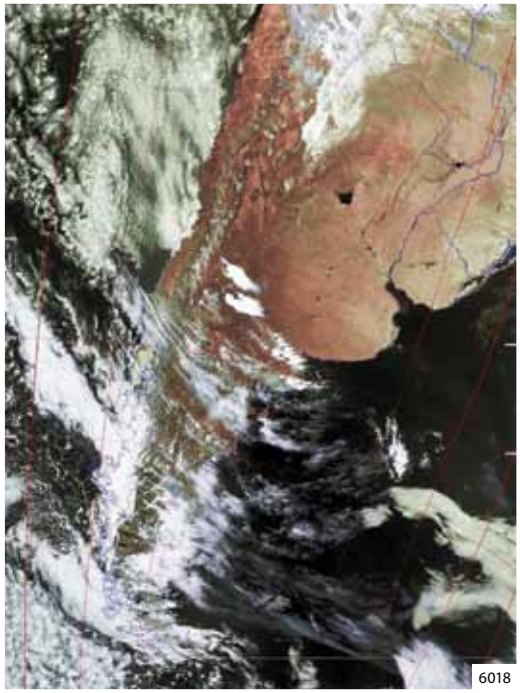
6018

5855

5855 - Súper clones equinos
gambini@agro.uba.ar
Ciudad de Buenos Aires
Un procedimiento para producir clones equinos a partir de dos o tres embriones en un cultivo especial, dentro de micro pozos al inicio del crecimiento, logrando así fusionarlos en un solo embrión. Esto mejora la eficiencia del desarrollo en el laboratorio y dentro de la yegua luego de implantados. A partir de los embriones de clonación generados por esta técnica, se pueden obtener células madres de origen embrionario para ser aplicadas en la medicina del deporte, considerando al caballo como un buen modelo experimental. Esta tecnología puede ser utilizada también para la clonación de especies en peligro de extinción.

5689

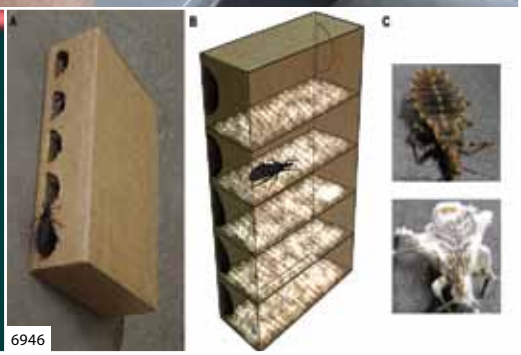

6946

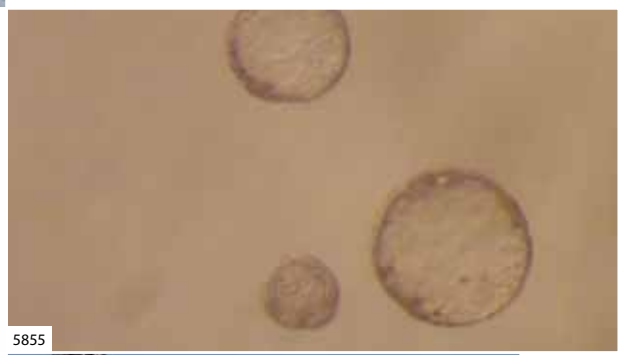

5855

5689 - Inmunoterapia genética en oncología
gglikin@bg.fcen.uba.ar
Ciudad de Buenos Aires
Es un tratamiento antitumoral basado en un gen suicida (aplicado localmente durante la cirugía) e inmunoterapia (en forma de vacunas subcutáneas periódicas), capaz de prevenir o retrasar la recurrencia y las metástasis, prolongar la supervivencia y mejorar la calidad de vida de pacientes.

6946 - Trampa para control de vinchucas
mjuarez@isis.unlp.edu.ar
Buenos Aires
Una trampa contra vinchucas que contiene un hongo entomopatógeno en un soporte sólido como agente infectivo y una feromona de contacto aislada de vinchuca.

5949 - Biofármaco específicamente dirigido
pmaffia@unq.edu.ar
Ciudad de Buenos Aires
Antiinflamatorio compuesto por dos segmentos de proteínas, cada uno con capacidades diferentes. Los corticosteroides y los antiinflamatorios no esteroideos poseen efectos adversos observados especialmente cuando se las usa en forma crónica. De esta manera se busca evitar estos efectos desarrollando un anti-inflamatorio proteico fisiológico con capacidad de dirigirse y anclarse en los sitios inflamatorios específicos.

5673

5673 - Central híbrida generación de energía
msanchez@industrialbelgrano.com.ar
Ciudad de Buenos Aires
Central de generación de energía que emplea recursos renovables como medio para producir electricidad a gran escala. Los recursos energéticos que se emplean son la radiación solar, desechos urbanos y etanol de caña de azúcar. Asimismo la instalación de estas centrales de generación catalizan el desarrollo socioeconómico.

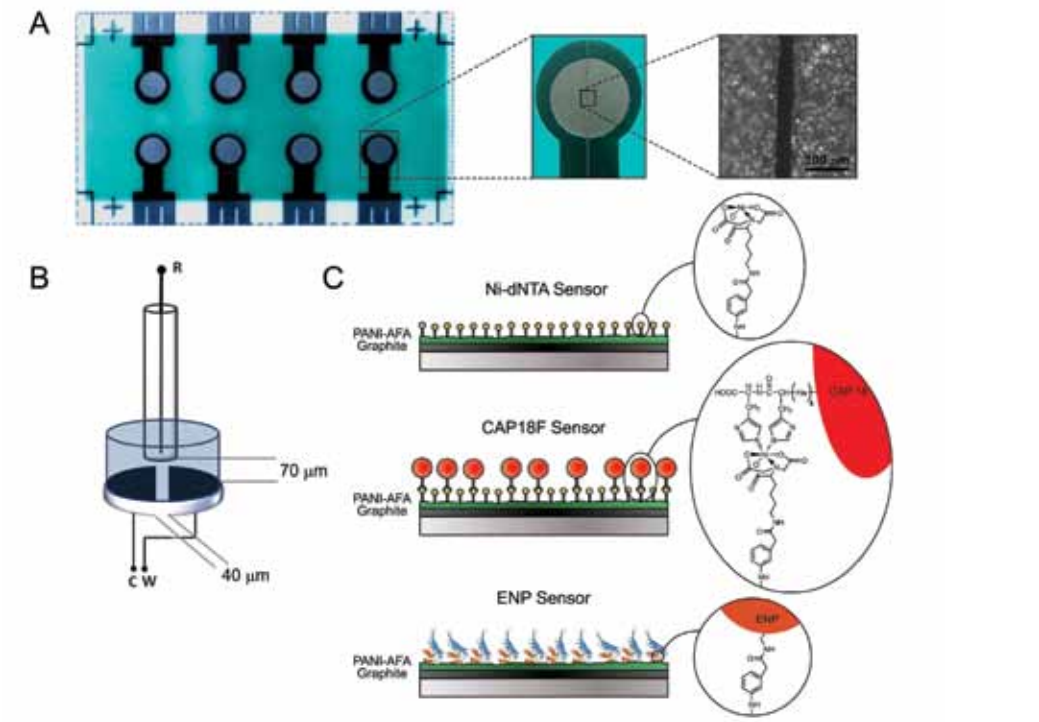

5572

6075

6049

6075 - Extensómetro óptico
geminw@hotmail.com
Buenos Aires
Software que convierte a una PC convencional y una cámara de video, en un extensómetro, sin contacto con la muestra a evaluar, que mide la respuesta de deformación de un sistema solicitado mecánicamente. La imagen de la probeta es adquirida. La misma está marcada con puntos. Luego, mediante un algoritmo de reconocimiento de imágenes, se sigue la trayectoria del centro de masa de los mismos durante el ensayo. A partir de esta ubicación espacial, es posible calcular automáticamente en tiempo real la distancia, la deformación y la velocidad de deformación entre cualesquiera de estos puntos.

5821 - Productos lácteos funcionales
srozycki@fiq.unl.edu.ar
Santa Fe
Leche, dulce de leche y crema sin colesterol con elevado valor nutricional y toda la grasa láctea, que posee varios componentes benéficos para la salud.

6049 - Seguidor de movimiento de fases en equipo
solfraguio@yahoo.com.ar
Ciudad de Buenos Aires
Dispositivo para el seguimiento de fases condensadas (líquidos y sólidos) dentro de cualquier equipo de mezclado y/o de reactores empleados ampliamente en diversas industrias (farmacéutica, petrolera, química, biotecnológica, etc.).Utiliza un trazador radiactivo que tiene las mismas características que la fase que se analiza.

5572 - Detección de pirógenos
battagli@qi.fcen.uba.ar
Ciudad de Buenos Aires
Sensor capaz de detectar pirógenos y otros contaminantes provenientes de la descomposición de bacterias Gram-negativas en soluciones parenterales. Es un ensayo de reconocimiento molecular. Funciona en forma similar a un inmuno ensayo.

6790 - Localización de tuberías plásticas
lramajo@fi.mdp.edu.ar
Buenos Aires
Es un sistema que permite localizar tuberías plásticas por radiodetección; Sobre los tubos se coloca una cinta metálica recubierta con una pintura ferromagnética. El metal actúa como material conductor, mientras que el compuesto incrementa la sensibilidad del indicador. Este proyecto recibió premio mención Innovar 2008.

5965 - Controller bus
sergiodanielconde@fibertel.com.ar
Buenos Aires
La implementación del sistema permitirá solucionar la falta de información de congestionamiento en las rutas. Se adquirirá en forma frecuente la posición geográfica de los micros para analizar de forma centralizada, a través de una interfaz gráfica, la densidad del tránsito en todos los tramos de las rutas. También detecta conductas de manejo inadecuadas y se informará a quien corresponda.

6006 - Chaleco vibrador Dorothy
mmáscheroni@frsfco.utn.edu.ar
Córdoba
Chaleco vibrador para pacientes con fibrosis quística, capaz de realizar el tratamiento adecuado para tratar esta enfermedad. El chaleco, colocado en la zona torácica, genera las vibraciones necesarias para despejar las vías pulmonares afectadas por enfermedades respiratorias de acuerdo con lo programado en la unidad de control del dispositivo. Se puede estimar en un año el trabajo pendiente para lograr un diseño optimizado en eficiencia y costo.

6641 - Biosensor de oro
checa@ibr.gov.ar
Santa Fe
Es una bacteria que ha sido modificada genéticamente para posibilitar la detección específica de iones de oro en el ambiente.Utiliza la capacidad de la proteína GolS de discriminar oro de otros metales expresandose mediente un color verde fluorescente. Se utiliza en mineria para la evaluación de yacimientos y el control de efluentes. Este proyecto recibió premio mención Innovar 2008.

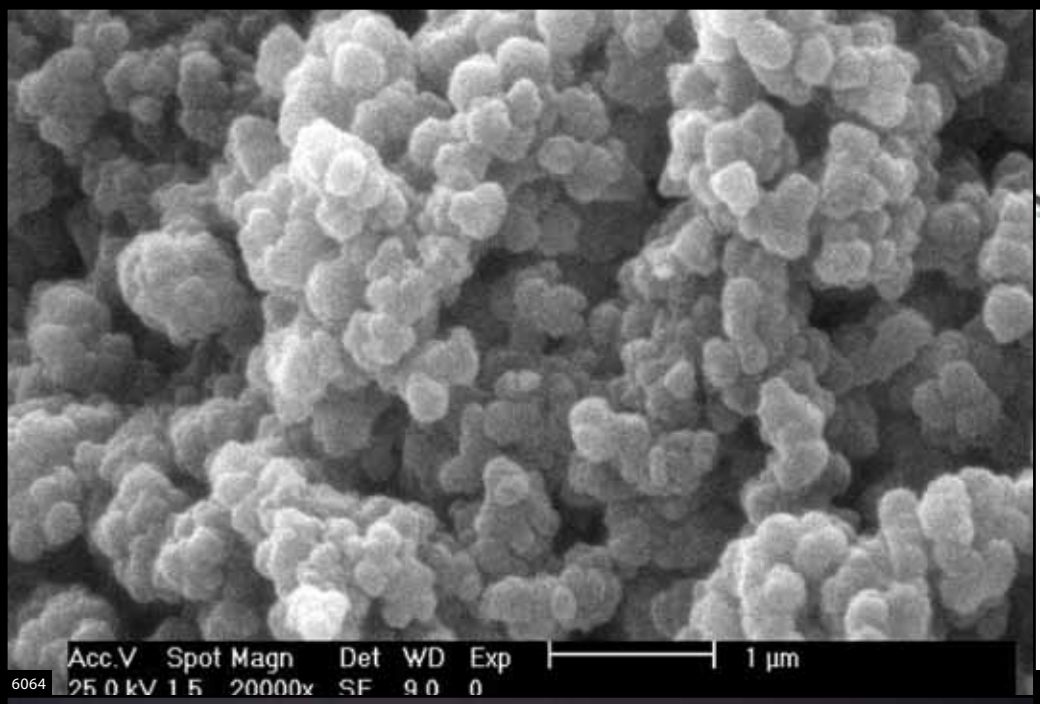

6064

5507

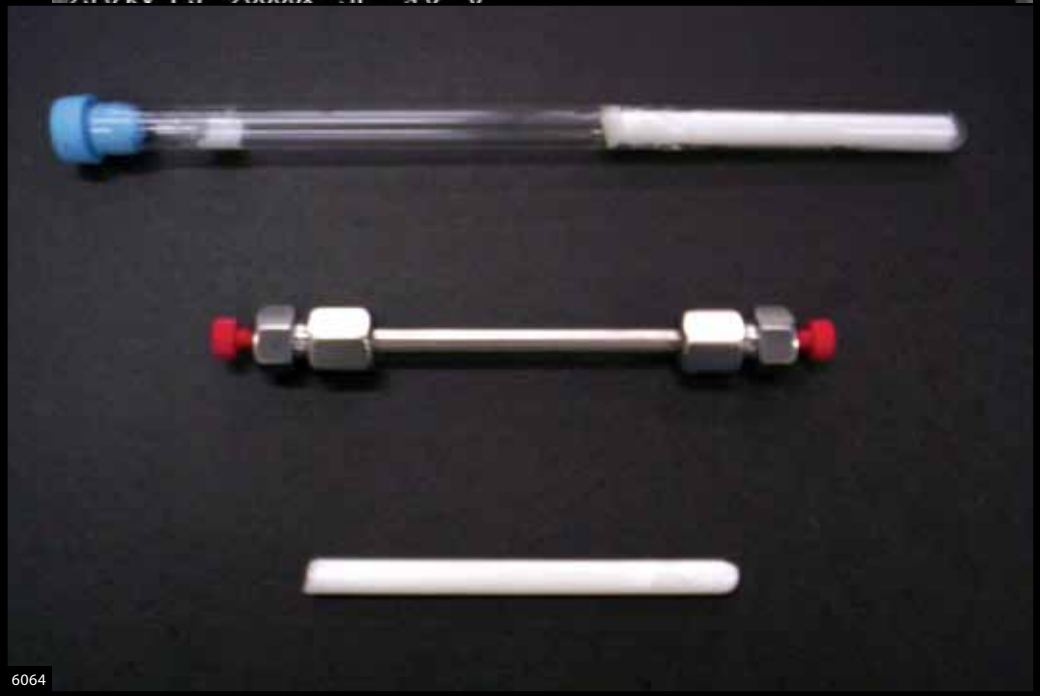

6064

6064 - Polímero para purificación de proteínas

cia@mail.fcq.unc.edu.ar
Córdoba

Se crearon materiales poliméricos entrecruzados cuyas modificaciones químicas permiten su uso como soportes en afinidad cromatográfica (técnica de purificación de sustancias biológicas).

5507

5507

5507

6068

5507 - Imanlap
gmdomin@imanlap.com
Buenos Aires
Dispositivos magnéticos para los nuevos abordajes quirúrgicos, cirugías sin cicatriz que mejoran los resultados obtenidos con la cirugía laparoscopica tradicional. El dispositivo utiliza campo magnético externo al paciente que se aplica en los órganos y permite movilizarlos según la necesidad del cirujano. Esto evita cualquier trauma en la pared abdominal y por lo tanto disminuye las complicaciones de las cirugías.

6068 - Sistema microbiológico para antibióticos
orlynagel@hotmail.com
Santa Fe
Un sistema microbiológico en microplacas ELISA totalmente fraccionable que utiliza cuatro bioensayos específicos para la detección e identificación de residuos en leche, lo que se manifiesta mediante la permanencia de los colores originales.

6240

6240 - Plástica LCP Arthroinlay artroscópico
direccion@yanasalud.com.ar
Buenos Aires
Un método totalmente artroscópico para reparar el ligamento cruzado posterior de rodilla humana. El método es mínimamente invasivo sin cambios posicionales y con procedimientos reproducibles.

6185

6262

6262 - Reconocedor de pastura ingerida
jgalli@lidernet.com.ar
Santa Fe
Sistema de registro de la señal acústica producida por animales rumiantes durante el pastoreo y su posterior procesamiento que genera, aparte, un análisis automático para el reconocimiento del tipo y cantidad de pasturas ingeridas. El sistema permite medir con precisión la actividad masticatoria y otras variables relacionadas al comportamiento ingestivo que resultan claves para la toma de decisiones sobre nutrición, utilización de pasturas, salud y bienestar animal.

6185 - Bioblanqueado de pasta de papel
darevero@gmail.com
Buenos Aires
Un procedimiento de bioblanqueado de pasta de papel que evita el uso de cloro y de blanqueadores ópticos y utilizan las enzimas de hongos que son degradadores naturales de la molécula de lignina.

6070 - Demultiplexor de potencia (DP)
cgallo12@gmail.com
Córdoba
Equipo de electromedicina que permite obtener imágenes de dos o más lugares de un cuerpo de manera simultánea en tiempo real y a un costo muy bajo.

7317 - Liberador de medicamentos por microondas
cbarbero@exa.unrc.edu.ar
Córdoba
Hidrogeles termosensibles interpenetrados con polímeros conductores para la elaboración de sistemas de liberación controlada de medicamentos. Estos sistemas operan cuando son sometidos a radiación electromagnética (luz, microondas, radiofrecuencia).

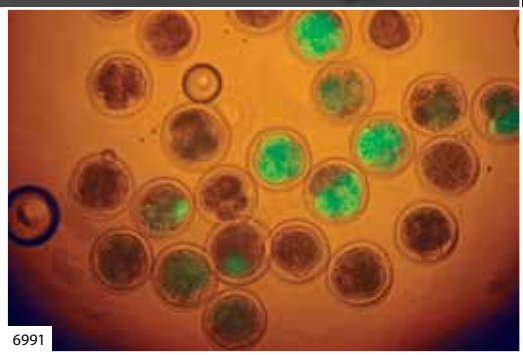

6991

6991 - Transgénesis por microesferas lipídicas
gvichera@hotmail.com
Buenos Aires
Un método de transgénesis que comprende la fertilización de óvulos bovinos de manera natural y luego la inyección citoplasmática de microesferas lipídicas comerciales que contienen ADN exógeno, con el objetivo de generar embriones transgénicos.

6092 - Nuevos catalizadores egg-shell
jbadano@fiq.unl.edu.ar
Santa Fe
Método de obtención de nuevos materiales: compuestos orgánico-inorgánicos denominados "Soportes Composites" utilizados como soportes en la preparación de catalizadores metálicos. La combinación de propiedades duales dadas por sus componentes constitutivos le confieren al catalizador, óptimas propiedades de actividad, selectividad, resistencia mecánica y vida útil.

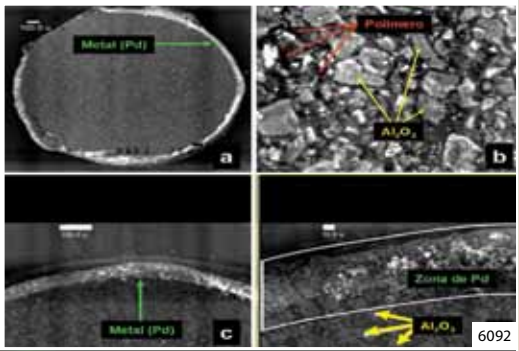

6092

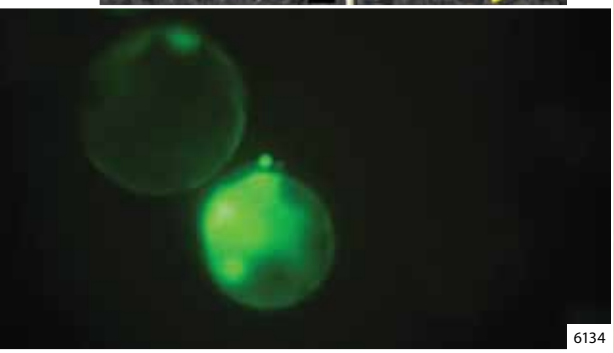
6134

6134 - Transgénesis sin vectores en mamíferos
bevacqua@agro.uba.ar
Buenos Aires
Método novedoso para la producción de embriones y animales modificados genéticamente que se caracteriza por su simpleza: consiste en la inyección directa de material genético foráneo en el citoplasma de embriones producidos por fertilización in Vitro, sin necesidad de emplear vectores que transporten al ADN.

7228 - Novedoso método de diagnóstico molecular
lrigano@fundacioncassara.org.ar
Buenos Aires
Método para el diagnóstico de enfermedades de importancia regional para la industria citrícola argentina, principalmente nos referimos a la Cancrosis de los Cítricos, causada por la bacteria Xanthomonas citri subsp. citri. El método está basado en una reacción de amplificación isotérmica, que permite detectar patógenos de una manera simple y tiene el formato de una tira tipo test de embarazo.

7631

5808 - Tratamiento topico para la presbicia
jbenozzi@hotmail.com
Ciudad de Buenos Aires
Las drogas utilizadas estimulan la contracción del músculo ciliar permitiendo la visión cercana y disminuyendo la fibrosis que el envejecimiento produce en este músculo. El tratamiento evita el uso de anteojos o el tratamiento quirurgico de esta patología, y al mismo tiempo disminuye la progresión de la presbicia. Este proyecto recibió premio mención Innovar 2009.

7631 - Galletitas supl con carbonato de calcio
danikorman@hotmail.com
Ciudad de Buenos Aires
Alimento con suplemento de carbonato de calcio que reemplaza la medicación habitual consumida por los pacientes renales en tratamiento de diálisis.

6504 - Clonación de espermatozoides
gvichera@hotmail.com
Buenos Aires
Método que permite la multiplicación de espermatozoides por clonación. Proporciona una alternativa para obtener un consistente y alto número de gametas masculinas a partir de un único espermatozoide, aumentando radicalmente las chances de obtener nacimientos.

7953 - Queso untable sin colesterol, probiótico
srozycki@fiq.unl.edu.ar
Santa Fe
Es un producto lácteo funcional y nutracéutico de muy buena aceptabilidad, que posee todos los nutrientes de la leche y otros agregados (aminoácidos esenciales, calcio, etc.), pudiendo además vehiculizar diferentes compuestos esenciales como minerales y vitaminas.

6504

7300

7316

7377

7300 - Clonación de ovocitos
gvichera@hotmail.com
Buenos Aires
Método que permite la multiplicación de ovocitos (óvulos) por clonación por lo que se obtendrían un consistente y alto número de gametas femeninas a partir de un único óvulo, aumentando radicalmente la producción de embriones y animales de alto valor genético o económico.

7010 - Mitigación de arsénico en aguas potables
gerardo@santafe-conicet.gov.ar
Santa Fe
El proceso constituye una innovación radical, ya que se basa en fundamentos de la nanotecnología. La competitividad de esta alternativa de remediación se asienta en la disponibilidad de un proceso propio para la fabricación de nanopartículas de hierro cerovalente con superficie específica de hasta 400 m2/g, que constituyen el insumo crítico del proceso. Para optimizar el proceso, se puede emplear radiación solar. Este proyecto recibió premio mención Innovar 2009.

7316 - Medical skill trainers
anatomyconsulta@gmail.com
Ciudad de Buenos Aires
Modelos de simulación médica con tecnología Háptica (relativa al contacto). Garantiza una práctica equivalente a las efectuadas sobre seres vivos, posibilitando reconocer errores y realizar seguimiento para la corrección de los mismos.

7377 - Método de identificación rugoscópico
diconnie@hotmail.com
Santa Fe
Dispositivo reciclable y económico para la identificación de personas. Puede abrir en la investigación humana, ciertos datos epidemiológicos claves de enfermedades hereditarias.

7293 - Nanocompuesto superabsorbente
cbarbero@exa.unrc.edu.ar
Córdoba
Material constituido por un hidrogel absorbente interpenetrado con un polímero conductor. El material reemplaza hidrogeles comerciales con mucho menor uso de material y mejores prestaciones ya que puede hincharse hasta un 30000 % sin rotura.

6713

6713

6713 - Electro-ortesis
serimed@hotmail.com
Ciudad de Buenos Aires
Dispositivo de electro-ortesis biónica que permite corregir la marcha de pacientes con hemiplejias mediante pequeños pulsos eléctricos incluidos en algoritmos previamente estudiados de marcha normal y patológica.

6953 - Películas y microgeles inteligentes
jamalvy@inifta.unlp.edu.ar
Buenos Aires
Matrices poliméricas inteligentes que responden a cambios del entorno con aplicaciones en sistemas de liberación de fármacos, agroquímicos, antioxidantes y otros principios activos. Puede emplearse también para la captación de contaminantes metálicos.

7816 - Inhibición de E.coli por L.acidophilus
dzukierman@labomega.com.ar
Ciudad de Buenos Aires
Producto farmacéutico para combatir infecciones en mujeres contribuyendo a restaurar la flora urogenital. Contiene lactobacilo natural

6974 - Microscopio fototérmico
nmingol@fi.uba.ar
Ciudad de Buenos Aires
El equipo desarrollado se sustenta en la incorporación de un sensor de movimiento ultrasensible capaz de medir dilataciones menores al radio de un átomo para proveer un mapa de propiedades termoelásticas del material en escalas micrométricas Se acopla al puerto de cámara de cualquier microscopio y por incorporar componentes de industrias fotónicas masivas se logra un instrumento altamente sofisticado de altísima calidad, bajo costo, robusto y compacto.

6974

6709 - Paneles de cáscara de maní

vicogranero@hotmail.com
Córdoba

Los paneles y tableros de cáscaras de maní resultan en una atractiva combinación entre disposición de residuos agroindustriales de carácter regional con propiedades mecánicas y acabado estético. Constituidos por un material liviano, poroso y rígido, apto para la realización de placas de cielorraso, tabiques divisorios y revestimientos con buenas propiedades como la de ser aislantes térmicos. Los tableros compactos poseen aplicación en mobiliario interior.

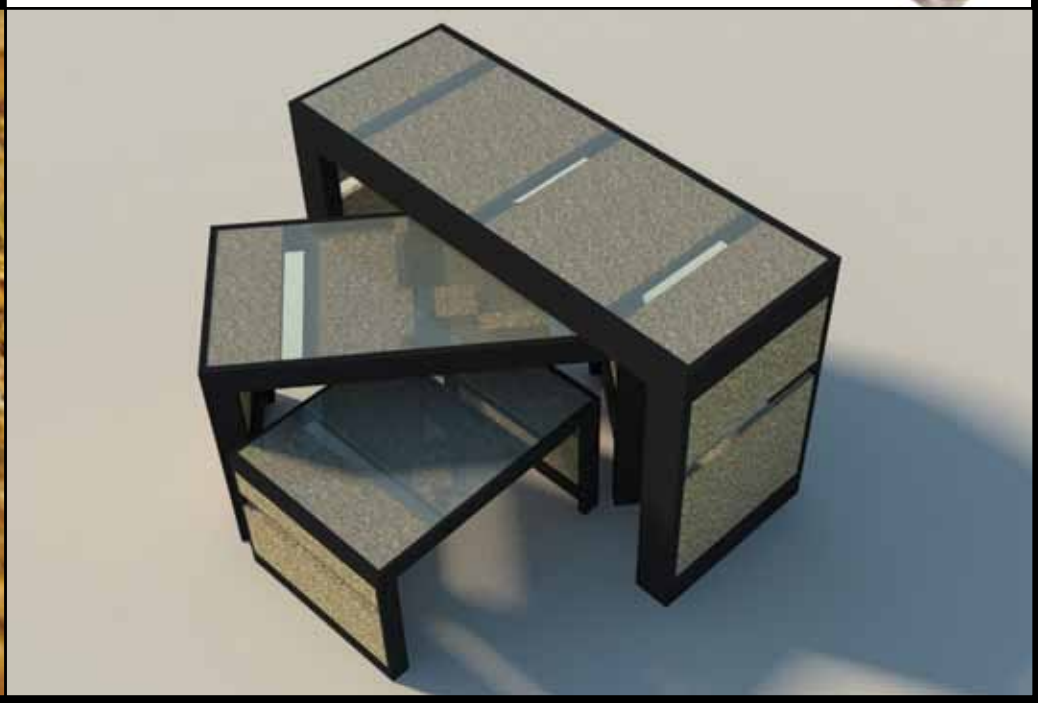

6654 - WMicroTracker: tecnologías de screening

shsimonetta@gmail.com
Buenos Aires

Dispositivo automático que permite detectar el efecto de drogas en animales microscópicos como gusanos (sobre todo viabilidad y comportamiento). Posee aplicación en la fase inicial de descubrimiento de actividad de compuestos farmacológicos, ensayos de toxicidad e investigación básica. Permite realizar los ensayos más rápida y fácilmente.

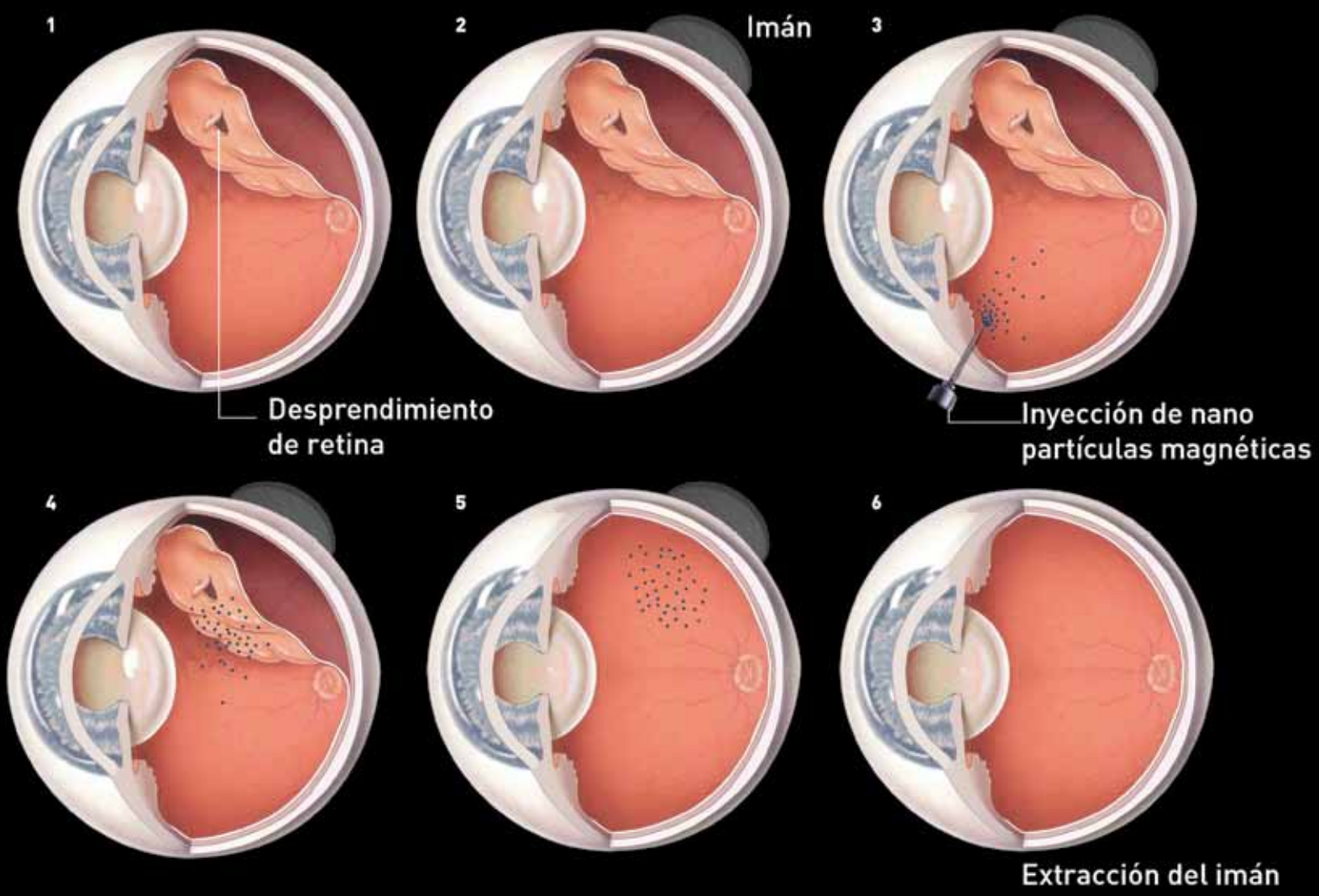

8392 - Magnetos en desprendimiento de retina

mario.saravia@gmail.com
Buenos Aires

Procedimiento para la reparación del desprendimiento de retina que utiliza nanopartículas que empujan la retina contra la pared del ojo, manteniéndola en su lugar mientras se consolida la adherencia lograda en una cirugía.

6814

6814

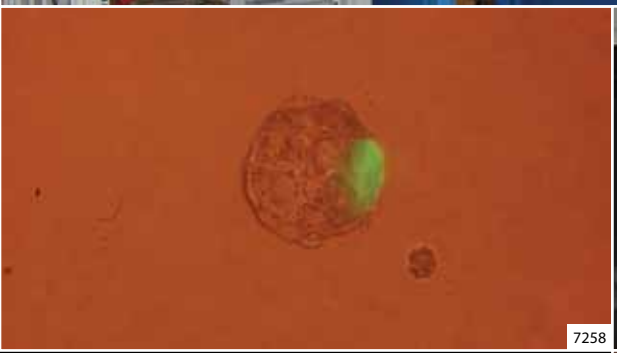
7258

7773

6169

caimán
caimán
SPH

INNOVAR

Categoría

Diseño Industrial

Productos en cuya concepción se proyectan atributos como la calidad formal, los valores culturales, la apropiada utilización de las tecnologías y los materiales, entre otros factores. La búsqueda se orienta a la innovación en cualquiera de estos aspectos.

8484 - Pulverizadora autopropulsada Caiman SPH
verakade@hotmail.com
Ciudad de Buenos Aires
Máquina pulverizadora autopropulsada. Este tipo de máquinas están compuestas por un tanque de producto (3750 litros), un motor y un habitáculo para el conductor y su acompañante. Durante el uso despliegan sus botalones para realizar la pulverización. Se destacan por su gran despeje y la trocha variable, lo cual le permite trabajar sobre los cultivos sin lastimarlos. Busca mejorar la funcionalidad mediante un diseño que optimiza la distribución de pesos de la máquina.

5063

5056

5230

5223

5109

5141 - Buna
uaudisegno@gmail.com
Córdoba
Línea de asientos y macetas de caucho reciclado. Tiene variadas aplicaciones. Se pueden usar en exteriores porque están hechas en un material de descarte como lo es la fibra de caucho.

5124

5250

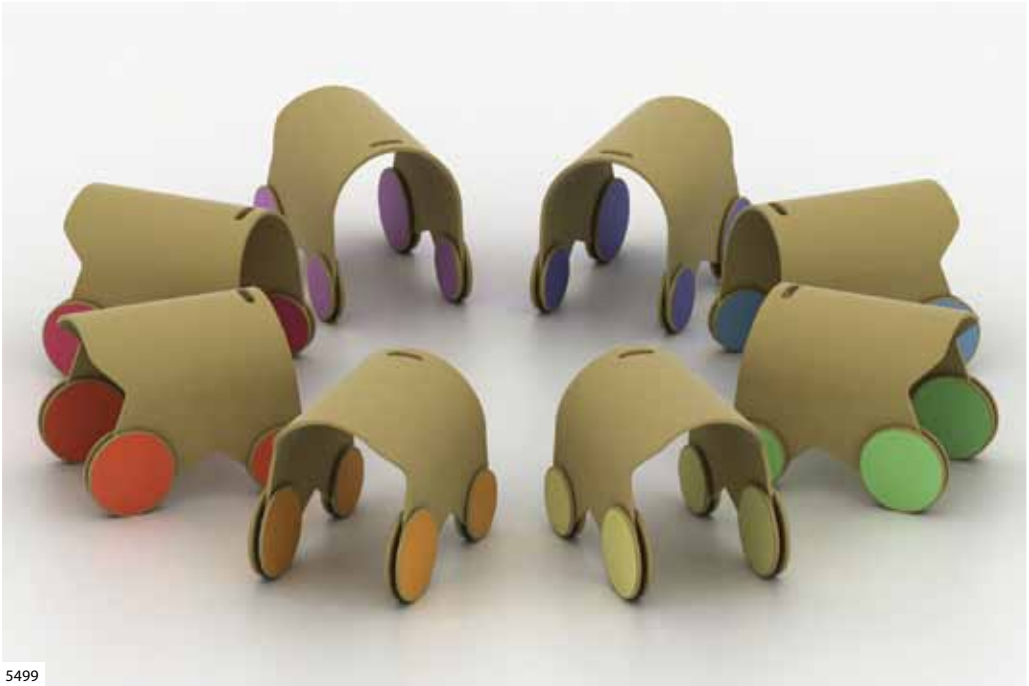
5499

5124 - Massai performance
massaiperformance@gmail.com
Buenos Aires
Barra de aleación de aluminio que une las torretas de un automóvil por medio de un anclaje. Esto le da rigidez estructural a la hora de doblar.

5250 - Ejercicio público para la tercera edad
irubinetti@gmail.com
Ciudad de Buenos Aires
Sistema de ejercicios para personas mayores en la vía pública. Les permite relacionarse entre sí mientras realizan actividad física. Su modularidad y adaptabilidad le da un valor agregado ya que se puede configurar de distintas formas en cualquier entorno recreativo elegido.

5499 - Taneka
cristiansantellan@hotmail.com
Buenos Aires
Constituido en su integridad por MDF, es un objeto que remite a una silla de montar e invita a un modo informal y lúdico de sentarse. Ideado para ser utilizado en espacios verdes, de recreación y esparcimiento. Pertenece a la categoría de objetos de reposo, pero con cierto juego y dinamismo. Permite un leve grado de movilidad al usuario, gracias a la existencia de sus dos pares de ruedas.

5256

5256 - Ejercitador físico para la tercera edad (O3)
a_szpiezak@hotmail.com
Ciudad de Buenos Aires
Sistema de aparatos para la ejercitación física al aire libre pensado para miembros de la tercera edad. Cada uno de los componentes está diseñado para trabajar una parte del cuerpo: tren superior, medio o inferior, considerando siempre las posibilidades, capacidades, límites y ergonomía para esos rangos de edad.

5465

5159

5159 - Click!
juan_pablo_piccirilli@yahoo.com
Buenos Aires
Medio de transporte portátil de tracción humana para distancias cortas o medias, cuya disposición le otorga mayor estabilidad al usuario. Introduce una manera inédita, simple y rápida de plegado. Posee un novedoso sistema de amortiguación basado, por un lado, en la tracción de una lámina metálica curvada que se oculta dentro del cuadro y, por el otro, en las ruedas neumáticas.

5343 - Sistema de módulos para furgones de tren
mgc_flores@hotmail.com
Ciudad de Buenos Aires
Sistema de módulos de acero inoxidable diseñado para ser instalados en furgones de trenes de corta a media distancia con el objetivo de que el usuario portador de bicicleta pueda trasladarse de una manera cómoda y segura, junto con su rodado.

5343

5385

5387 - ConforTable
bana20dj@hotmail.com
Córdoba
Sistema de elementos de reposo para espacios públicos. El banco presenta características particulares que permiten diferentes formas de uso de acuerdo a las necesidades del usuario. Apuntando al aspecto ergonómico y estético del producto, se lo puede utilizar tanto en espacios verdes como dentro de la ciudad.

5465 - Concept bike funcional Nº FESCH 670
cristiangustavogonzalez@yahoo.com.ar
Mendoza
Motocicleta de diseño futurista que incorpora nueva ergonomía como solución aerodinámica para evitar turbulencia de piernas y para aumentar los puntos de apoyo del cuerpo encima de una motocicleta. Agrega apoyo lumbar, del muslo posterior y gemelos, eliminando la carga sobre la planta del pie y con una protección y penetración aerodinámica.

5385 - Unidad médica móvil
paulamedina_mza@yahoo.com.ar
Mendoza
Brinda asistencia médica prehospitalaria in situ. Traslada equipamiento necesario para la atención del paciente. Al desplegarse el trailer, permite la atención de la persona en su interior. Posee una estructura resistente y liviana.

5387

5871

5871

5871

5871 - Silla de ruedas para basquet
sebastian_di@hotmail.com
Buenos Aires
Producto para deportistas con discapacidad en los miembros inferiores. Cumple con todos los requisitos del reglamento FIBA. Es un equipamiento mucho más especializado en el usuario en particular que los que se comercializan actualmente.

6135

6135

6135 - Protector corporal para motociclistas
pessinofranco@hotmail.com
Córdoba
Sistema de protección que posee un compartimiento para objetos del motociclista y que combina el resguardo de tres partes del cuerpo en un solo dispositivo. La primer parte es el casco que resguarda la cabeza, la segunda parte son los topes de movimiento del cuello y el sistema inercial que protege al cuello de lesiones por movimientos extremos y la tercer parte es la protección de la espalda.

5660

5656

5656

5508

5573

5807 - Diagonales - acortando distancias
ara_mercedes@hotmail.com
Buenos Aires
Sistema de stands modulares y plegables, en lona y caño estructural, para la exhibición, difusión y venta de productos de huertas, viveros y granjas.
Son plegables, livianos y de fácil armado y desarmado.

de la cocina: lavado-procesado-descarte-cocción.
Sistema personalizable, ya que parte de una estructura portante fijada a la pared, donde se colocan las distintas bandejas.

8101 - Sofá Poncho
info@estudiosarra.com
Buenos Aires
Incorpora en el diseño del sofá una manta o poncho, que propone una comunicación entre dos usos conjugados a través de objetos complementarios. Aporta a su vez un diálogo estético entre objetos culturalmente diferentes.

5748

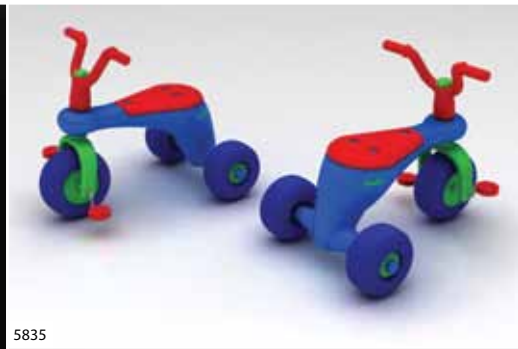
5835

5835

6096

5835 - Bluba - triciclo para armar
sabriwein@gmail.com
Ciudad de Buenos Aires
Triciclo de fácil armado para niños entre dos y cuatro años. Los componentes rotomoldeados son livianos y resistentes.

5748 - Mingitorio realidad
sebastianparodi@hotmail.com
Ciudad de Buenos Aires
Consiste en un mingitorio que interviene entre los usuarios y sus valores de virilidad. Mediante el uso de una superficie reflejante, se reproduce una imagen reducida y alterada con respecto a la real, poniendo en duda a esta última.

5721 - Línea de carteras Sapo
DGB_83@hotmail.com
Córdoba
Conjunto de bolsos, carteras y monederos inspirados en el tradicional juego del Sapo. Hechos de cuero y una parte plástica que funciona como fleje, se genera una boca reemplazando al cierre común.

5813 - Adaptador timer
santiagocantera@hotmail.com
Córdoba
Regulador de ciclos de abastecimiento eléctrico incorporado en un adaptador. Permite cortar y activar la energía cuantas veces sea necesario evitando derroches y posibles recalentamientos.

5749 - Moto eléctrica argentina (Tango)
pablo-jp01@hotmail.com
Ciudad de Buenos Aires
Motocicleta eléctrica de uso civil, utilitario, comercial y también recreativo. Por ser eléctrica su costo operativo es inferior. Además de ser ecológica y silenciosa es más eficiente que las motos a nafta (mayor aceleración). La industria nacional se encargaría de su fabricación.

6559

5925

5749

6096 - Caballito PAMPA
info@gustavolosicer.com
Ciudad de Buenos Aires
Juego para niños de 2 a 5 años. Puede ser usado como banco mecedor por adolescentes, colocándolo de frente o de costado.

6559 - Fundesk: funda para laptop + escritorio
carolina.goldsman@gmail.com
Ciudad de Buenos Aires
Tiene la forma de un sobre, con cuatro alas que se superponen y al abrirse forman un espacio de trabajo con bolsillos, compartimentos y pad para el mouse. Tiene bolsillos externos para transportar mouse, cargador, cuadernos y bolsillos internos para pendrive, post it, CD-DVD, lapiceras, y lo que precisemos guardar en nuestra oficina nómada. Al ser siempre la base, no es necesario sacar la notebook de la funda para su uso, creando un escritorio portátil.

5925 - Cosechadora-recolectora para horticultura
d.sbalordo@gmail.com
Buenos Aires
Máquina agrícola dedicada a la cosecha y recolección de todo cultivo al ras del suelo. Funciona por medio de cuatro baterías de 6 volt-244 amp que alimentan a un motor de corriente continua de 1,25 caballos y a una cinta elevadora/transportadora. El producto busca reducir la fatiga y los problemas físicos en los trabajadores para mejorar el rendimiento de la tarea.

5704

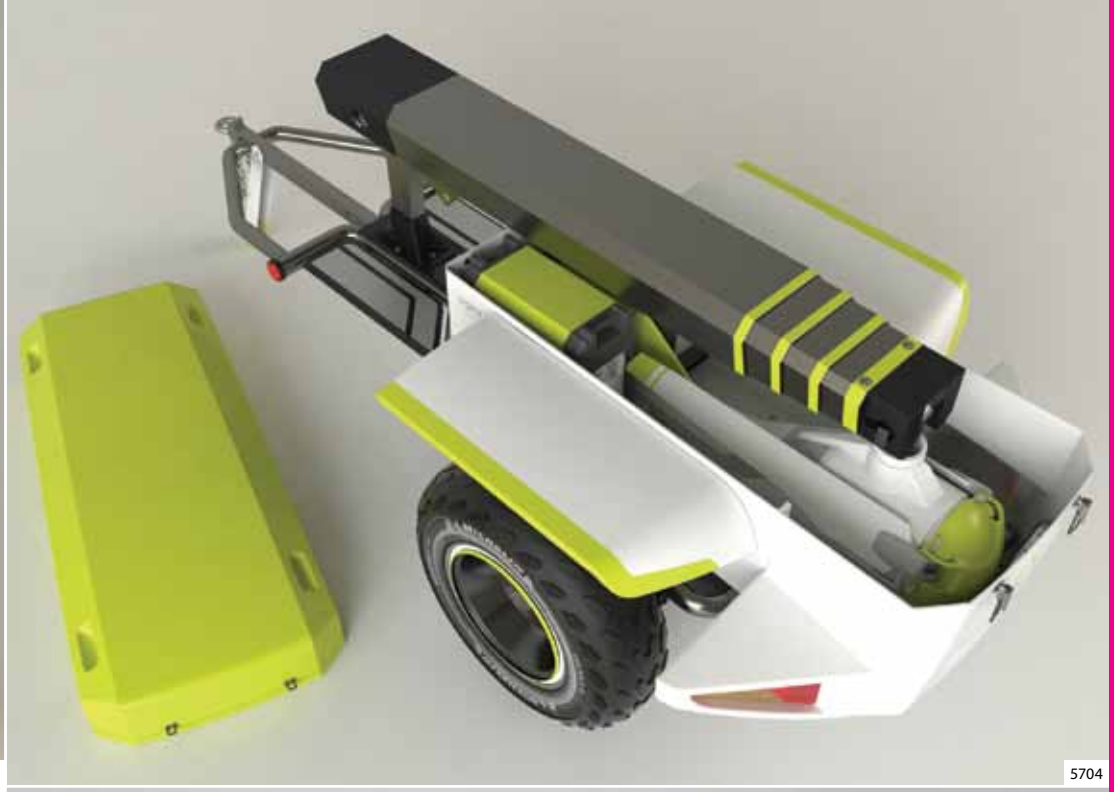
5704

5704 - Generador eólico agro e-sustentable
camila_fajgel@hotmail.com
Buenos Aires
Producto que aprovecha la potencia del viento y la convierte en energía limpia, abasteciendo a personas que se encuentran en permanente movimiento y en zonas de difícil acceso. Tiene por objeto facilitar su instalación en distintos puntos y optimizar el procedimiento de transporte, lo que redunda en un ahorro de tiempo y esfuerzo para el usuario. También cuenta con un sistema de armado y guardado.

5725 - Malla block
cggigena@yahoo.com.ar
Córdoba
Molde metálico o plástico cuya finalidad es actuar a modo de encofrado perdido en losas de hormigón armado (de viguetas o macizas). El mismo está compuesto por una estructura reticulada. En la cara superior, la retícula se encarga de proveer sustento a otra malla para contener al hormigón fresco que se vuelque por encima y en la cara inferior la estructura sirve de sustento a otra malla que actúa como sustrato de anclaje del revoque de cielorraso que se aplica a modo de castigado. El dispositivo cuenta con bajo peso y permite el paso de cañerías de instalaciones por dentro del mismo.

5742 - Pardo
dibrutal@gmail.com
Córdoba
Presenta un nuevo concepto en desplazamiento y movilidad. Conceptualmente basado en transmitir la sensación que tiene un guepardo cuando se lanza a la caza de su presa. Es un producto de ocio y recreación para la práctica de deporte extremo y movilidad.

6582

5742

6582 - Fiel banco matero
hola@walterreiner.com
Buenos Aires
Posee una fuerte identidad local en donde el blousse y la lana argentina afieltrados juegan un papel principal. En su lenguaje corporal se puede ver como la innovación tecnológica y la actualidad representada en su cuerpo es atravesada por la tradición local.

5836

5836 - 360 Colectivo Urbano
catagudin@hotmail.com
Buenos Aires
Sistema de superficies de descanso para colectivos urbanos que permite la conexión entre el usuario y el entorno de viaje. Propone una nueva disposición de los asientos del vehiculo junto con una mejora ergonómica.

5836

5857

5962 - Maga Biblioteca flexible
lucianagonzalezfranco@gmail.com
Buenos Aires
Biblioteca flexible obtenida a partir de un laminado de cuero reconstituido y chapa de madera.
Al desplegarse genera una retícula que, por la tensión propia de la lámina al curvarse, lo estructura y da lugar a la forma.

5962

5857 - Onna: sistema de tabla para bañera
mariaeugeniaescalante@hotmail.com
Buenos Aires
Sistema de asistencia para el aseo en la ducha destinado a personas con dificultades motrices. Consta de barras amuradas a la pared del sanitario y una tabla ergonómica liviana se puede colocar de forma horizontal para el uso, o vertical para el guardado.

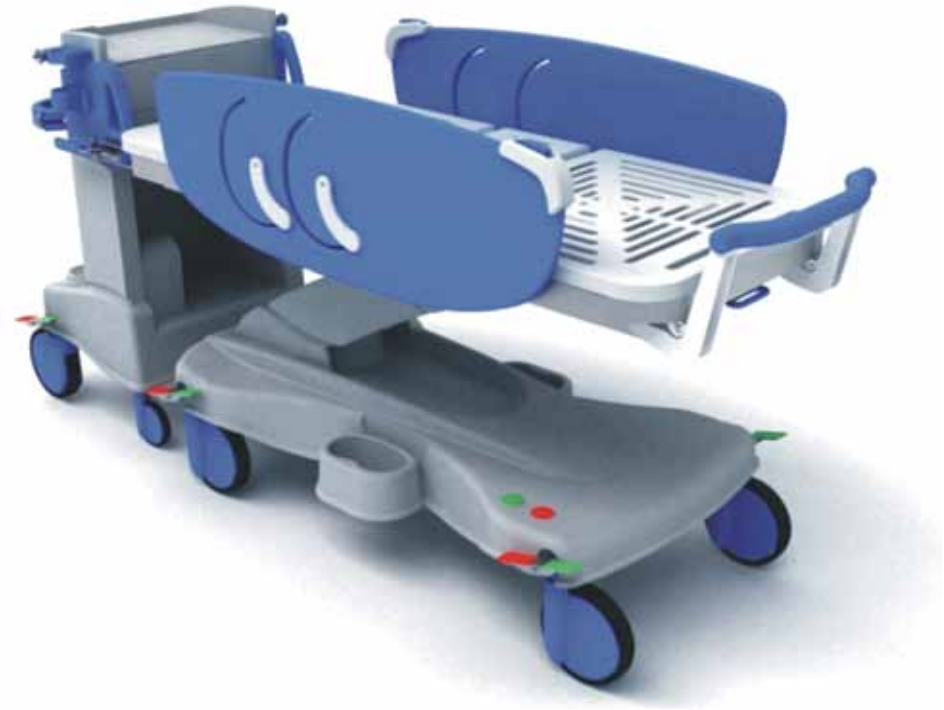

5867

5867 - Traslado+asistencia vital ininterrumpida
caritocmf@hotmail.com
Córdoba
Sistema de traslado intrahospitalario que brinda asistencia vital ininterrumpida a pacientes quirúrgicos cardiovasculares pediátricos. Integralmente equipado para el control continuo de signos vitales durante este recorrido y para el posterior tratamiento durante la internación en UCI, disminuyendo los riesgos de vida.

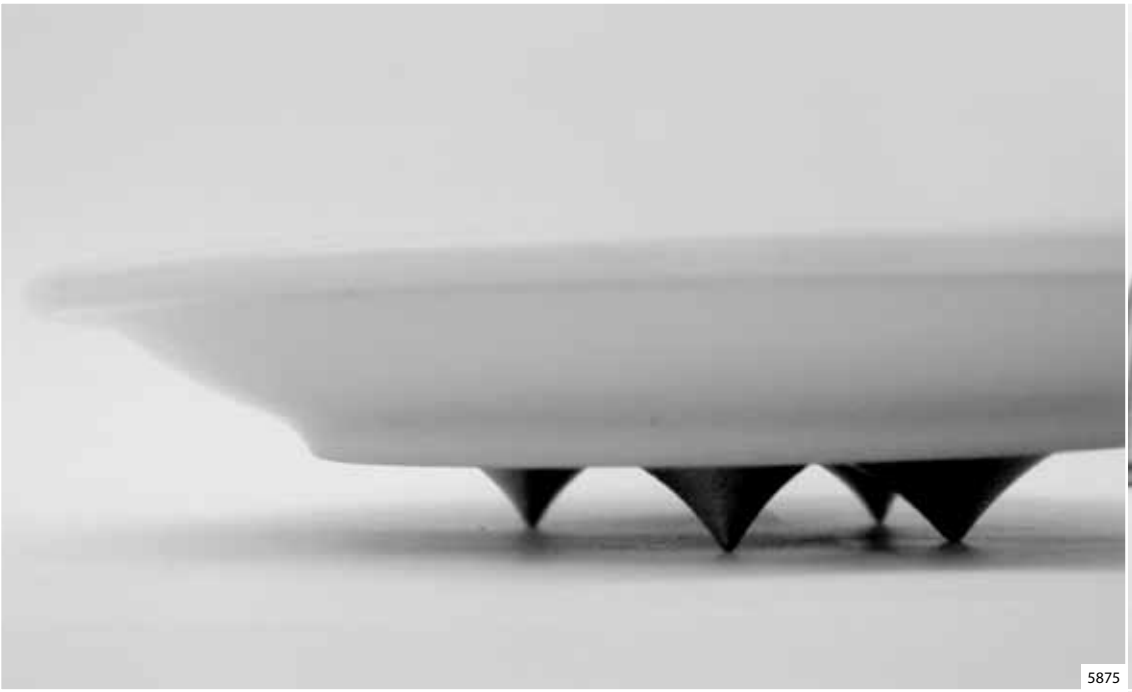

5875

5875

5875 - Posa fuentes UP
mohadedc@gmail.com
Buenos Aires
Set de cuatro pequeñas piezas cónicas de aluminio que se posicionan sobre la mesada o mesa para el apoyo de platos y/o fuentes calientes. Cada pieza está inclinada por su propio peso y geometría. De esta manera se ajusta al tamaño y forma del recipiente a aislar del plano de apoyo.

5894 - ApliFlex
estudio@chernydemarco.com.ar
Ciudad de Buenos Aires
Aplicador hecho de silicona. Su forma permite succionar suavemente la lente de su estuche con el fin de colocarla en el ojo sin que éste entre en contacto con la mano. Disipa la extraña sensación de acercar la mano al ojo brindando un elemento blando y funcional de colocación de la lente lo que mejora la higiene y pulcritud.

5894

5772

5772

5772 - Último hélice plegable, barcos a vela
propeller@ultimoo.com
Buenos Aires
Hélice de mayor rendimiento y duración. El diseño de sus palas, únicas en el mercado, asegura la apertura en toda condición de navegación, aislando al sistema propulsor de corrientes galvánicas e hidrólisis. Su perfil alar de afilado borde genera un perfecto rendimiento libre de cavitación.

6593

6593

6593 - Sistema de sendero alternativo
eugenia@grupoyapa.com.ar
Buenos Aires
Estructura transitoria para implementar en caso de obstrucciones en vía pública. Articula funciones de paso supletorio para los peatones y de señalización para canalizar el tránsito vehicular.

6558 - Grifería de uso intermitente

jaltini@gmail.com
Buenos Aires

Se trata de una grifería que ayuda a ahorrar agua y gas a partir de un sistema de cierres cerámicos que se incorporó el uso intermitente de agua, sin perder la posibilidad de usarla en forma continua en caso de necesitarse. Desde el producto y su ergonomía, se priorizo el uso del agua intermitente y fría, por sobre la caliente y continua lo que evita tanto su derroche.

6351

6295

6351 - Ciator
ilumadesign@hotmail.com
Buenos Aires
Bicicleta todoterreno con cuatro ruedas lo que permite encontrar un punto de equilibrio favorable a la hora de transitar terrenos irregulares. Posee tracción en las ruedas posteriores.

6236 - Banco Icono
varonefederico@gmail.com
Buenos Aires
Banqueta de interior con posibles usos en de exterior, tanto para niños y como para adultos. Es un elemento funcional con una alta carga cultural ya que trae consigo paisajes del campo.

6052 - Sillón BZz
designinnovar@gmail.com
Buenos Aires
Sillón diseñado en base a la simpleza y la elegancia estética. Es muy liviano pese a sus generosas dimensiones y, al ser totalmente desarmable, es económico ya que para cromarlo utiliza cubas chicas y a su vez ocupa mucho menos espacio al ser transportado.

6446 - Oruga
sinapsiscba@gmail.com
Córdoba
La parrilla Oruga fue creada básicamente con la idea de optimizar tanto el traslado como el guardado de este tipo de objetos, tan utilizado en actividades hogareñas como al aire libre. La misma permite enrollarse y guardarse en su packaging tubular, permitiendo así fijar la parrilla a las cinchas de las mochilas para camping, o bien llevarla colgada por medio de la correa con la que cuenta. Por otra parte se optimiza el espacio que ocupa la parrilla al momento de guardarla.

6236

6151

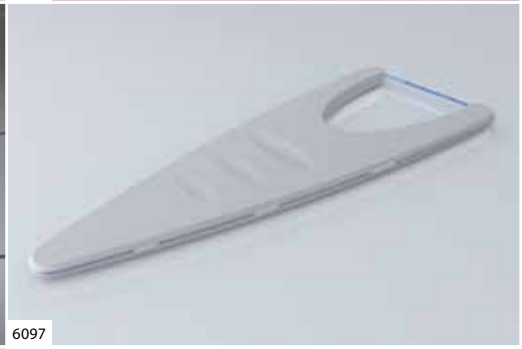
6097

6052

6446

6295 - Silla Tria3
ale@palan.com.ar
Buenos Aires
Silla apilable, de líneas claras y geométricas. Fue diseñada para jóvenes profesionales, para un ámbito interior y pudiendo ser utilizada sola o en grupos. La base abierta permite el apilamiento por el frente a 45º, reduciendo el espacio y facilitando el almacenamiento.

6097 - Innovador soporte plástico para hilo dental
jordonez_di@hotmail.com
Ciudad de Buenos Aires
Soporte plástico para hilo dental. Se caracteriza por contener 10 aplicaciones en un mismo soporte.

6151 - Dispenser de yerba mate
jordonez_di@hotmail.com
Ciudad de Buenos Aires
Dispenser para yerba mate o alimentos en polvo. Posee una palanca dispensadora de cierre automático y regulable además de un filtro separador de polvillo.

6084

5996

6084 - Autito de madera
juan.secchi@gmail.com
Buenos Aires
Auto de juguete para niños a partir de los tres años. Estimula y desarrolla las capacidades psicomotrices del niño. Se arma a partir de todas piezas planas, logrando que la producción sea simple, rápida y económica.

5996 - Lavatorio Vi
info@marianodabul.com.ar
Buenos Aires
Lavatorio visualmente liviano. En su descripción es protagónico el espesor del material, la verticalidad y composición morfológica logradas a partir de dos láminas que logran fundirse en una sola pieza.

8121

8121 - LimpiAR
miripetersen@hotmail.com
Buenos Aires
Sistema integral de tachos para la división y recolección de residuos. Plantea la eliminación de bolsas. Es un sistema integral de tacho doméstico y urbano que propone un compromiso del usuario con el medioambiente.

5977

6437

5977 - Canilla Cerrojo
yusty04@hotmail.com
Ciudad de Buenos Aires
Canilla que remite a un cerrojo, con el fin de concientizar a los usuarios sobre la necesidad de ahorrar agua. Al accionar con sólo un cuarto de vuelta, permite al usuario abrir o cerrar la canilla fácilmente.

6472

7011

7011

7167

6437 - CerveCero
sinapsiscba@gmail.com
Córdoba
Este vaso busca crear una cuestión lúdica entre los usuarios, brindando la posibilidad de servir la cerveza de dos maneras, con y sin espuma. Surge como una respuesta a la práctica social que deriva de las preferencias de los consumidores.

6472 - Línea Greca
fabioluis@libero.it
Buenos Aires
Esta línea de mobiliario es el resultado del proceso de investigación sobre el uso del tablero de listones de madera. Por tratarse de una línea abierta donde cada uno de los componentes mantiene su personalidad y características particulares, puede ser adquirido en conjunto o cada mueble por separado.

6997

7167 - Corral portátil para ganado ovino
fernando@sorianello.com
Ciudad de Buenos Aires
Sistema modular para generar divisiones en terrenos. Una sola persona puede armar el corral sin herramientas y en muy poco tiempo. El plano de lona se trasporta fácilmente ya que es liviano y se enrolla, ocupando poco espacio.

6997 - Cuatriciclo de velocidad extrema
oasis_888@hotmail.com
Ciudad de Buenos Aires
Consiste en un cuatriciclo de carrera para asfalto destinado a un público amante de la adrenalina ya que se destaca por las velocidades que alcanza.

7011 - Lámpara Volta
nicolasjra@gmail.com
Buenos Aires
Lámpara con diseño ultradelgado. Por un lado es un vinilo decorativo con forma de lámpara y cuando el usuario la enciende genera luz ambiental si se la tiene sobre a pared, o luz focalizada, girándola hacia uno. Ocupa diez veces menos espacio que una lámpara convencional y utiliza una tecnología de iluminación muy actual.

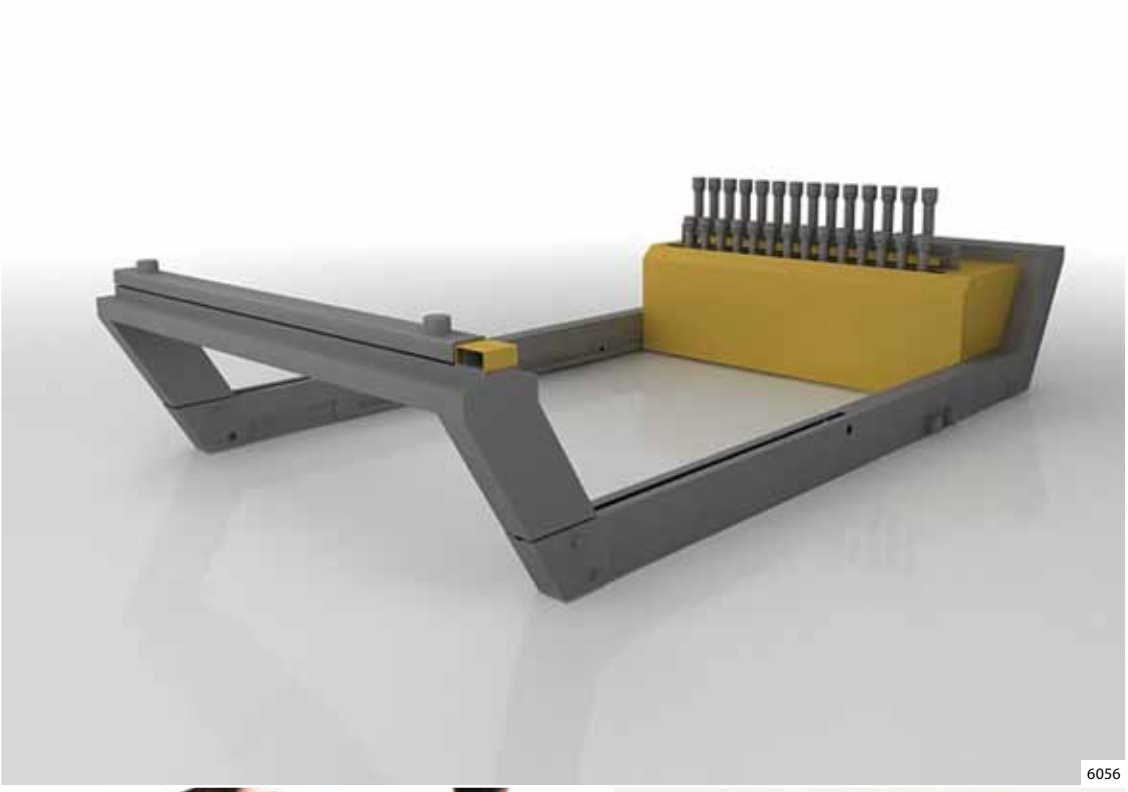

6056

5927

6957

6377

5927 - Andador Paso a Paso
lucasviso@gmail.com
Ciudad de Buenos Aires
Se trabajó en la semántica del producto eliminando la fría y dura imagen ortopédica, para dotarlo de mayor calidez y pureza formal, tendencia que empieza a mostrar el equipamiento hospitalario como una manera de hacer sentir mejor y más a gusto a los pacientes. En cuanto a lo funcional, se dotó al andador de tres alturas fijas para contemplar los diferentes percentiles sin recurrir a mecanismos de regulación.

6056 - Telarma: Telar para mimbre
mezza.carla@gmail.com
Córdoba
Máquina semiautomática que facilita el tejido del mimbre al artesano. Incorpora un sistema de peines los cuales se adaptan a distintos tipos de fibras y permiten regular las dimensiones del tejido para generar diferentes tramas. La altura del producto es regulable.

6957 - Chaleco para entrenamiento de natación
belen.devedia@hotmail.com
Ciudad de Buenos Aires
El producto se coloca en el torso como un chaleco y posee en el pecho un contenedor desplegable que cumple la función de embolsar el agua y ofrecer resistencia al avance durante el nado. Desde la espalda, piezas en forma de branquias aumentan también el esfuerzo requerido.

6377

6296

6377 - Vehículo eléctrico urbano
juanpabl083@hotmail.com
Chubut
Vehículo eléctrico para el transporte de personas. Está destinado a grandes ciudades donde se concentra mucho tráfico ya que, por su tamaño y la poca energía que emplea, podría ayudar a disminuir el caos vehicular y a cuidar el medio ambiente.

6296 - Automóvil eléctrico biplaza
ricardobognanni@gmail.com
Córdoba
Se incorporan energías alternativas en un medio de movilidad. En este caso son baterías, elemento de fácil adquisición, construcción y posterior reciclaje. Busca solucionar el problema de la contaminación en las ciudades y la movilidad diaria de personas. Funciona con electricidad acumulada en baterías. Una vez agotada la carga se recarga enchufándola en un tomacorrientes domiciliario. La autonomía es de 70 Km y posee un variador automático de velocidad.

7177

7171

7171

7177 - Caja de ahorro
tomimig@hotmail.com
Córdoba
Contenedor que invita al ahorro de dinero con un fuerte concepto como mensaje: crecer. Permite medir el crecimiento económico del ahorrista hasta el momento, controlando la altura lograda por el árbol saliente. GROU, es parte de una línea de objetos de escala reducida que reutilizan el material scrap (placas dañadas y recortes) como plataforma para la manufactura de los nuevos productos.

7171 - Bloques de contención para inundaciones
nestormu2@hotmail.com - Buenos Aires
Bloques encastrables de hormigón para contrarrestar desbordes de agua en márgenes de arroyos, ríos, lagunas, etc. Se logra proteger las zonas pobladas que puedan verse afectadas.

7114

6970

6655

6970 - NVI 22
hbrito56@gmail.com
Córdoba
Silla de medidas estándar que, en vez de tener casi doce plantillas como las comunes, posee sólo dos matrices. A la vez, éstas salen de una sola hoja de contrachapado de tres milímetros.

6655 - Valet de pared
hbrito56@gmail.com
Córdoba
Mueble de pared, de carácter reductible-plegable, destinado a disponer indumentaria en las habitaciones domiciliarias, hoteles y espacios de uso comercial. El producto se despliega para su uso y se compacta y guarda mientras no se necesite.

7114 - Bipedestador 360
nachosaeed@gmail.com
Ciudad de Buenos Aires
El bipedestador es un elemento esencial en la vida de una persona con discapacidades motrices, en este caso la paraplejia. Debe ser utilizado todos los días para mantener al paciente de pie y así promover la circulación sanguínea y posicionar correctamente los órganos. Fue diseñado para niños de seis a diez años.

6607

6405

6471

6416

6403

6546

6607 - La Casita del Árbol
claragerlach@hotmail.com
Buenos Aires
Juguete para niños basado en el concepto de trepar árboles, esconderse entre sus ramas y divertirse en contacto con la naturaleza. Admite variantes en altura lo cual hace que el juguete pueda ser utilizado por niños de diferentes edades.

6471 - Eva: Lámpara de diseño y bajo consumo
shookdesign@hotmail.com
Ciudad de Buenos Aires
Lámpara de techo diseñada para producir un ambiente tenue, generando un clima cálido y placentero. La ventaja de este producto es que se puede cambiar el color de la iluminación con sólo intercambiar el tubo plástico en el interior de la misma en pocos segundos.

6403 - Dnativo serie2
info@arqom.com.ar
Chaco
Banco sin respaldo de doble frente o mesa baja. Diseño de con versatilidad de usos y combinaciones. Hace especial énfasis en el reciclado de materiales.

6546 - Trike para parapente
maxi.fontana@gmail.com
Buenos Aires
Triciclo plegable motorizado de muy bajo peso que una vez armado y conectado a un parapente sirve para practicar el vuelo. Es completamente plegable. Gracias a la selección de sus materiales pesa menos de 60 kilos. Por otro lado, la presencia de materiales náuticos de alta resistencia y calidad garantizan la durabilidad del producto.

6405 - Flexo- banco extensible
info@arqom.com.ar
Chaco
Banco sin respaldo de doble frente, cuyas características ornamentales lo hacen muy versátil y simple. Tiene un costo bajo y es de fácil montaje. Pone especial énfasis en el re-uso de materiales. Es desmontable y entra en una caja.

6416 - Soporte móvil para suero
dariomercuri@hotmail.com
Ciudad de Buenos Aires
Soporte de uso simple e intuitivo que permite que el paciente se movilice por sus propios medios, favoreciendo su recuperación.

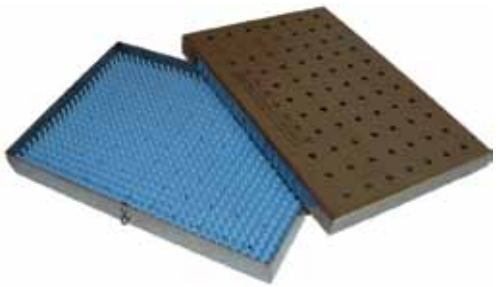

6615

6615 - Cajas para instrumentos quirúrgicos
maxi.fontana@gmail.com
Buenos Aires
Caja de acero inoxidable con un cribado (agujereado simétrico) que sirve para que los gases y vapores de esterilización hagan su labor en los instrumentos que transporta y contiene. Las cajas se fabrican con tecnología CNC, lo que asegura su precisión.

6633

8012

8012 - Cuenco 200
maximilianofiasche@hotmail.com
Ciudad de Buenos Aires
Producto conmemorativo al bicentenario de la Revolución de Mayo. Representa la unión de dos culturas, utilizando diferentes materiales: la madera representa lo rústico de la cultura nativa y la cerámica a la cultura colonizadora europea. Puede ser un cuenco para ensaladas, locros, guisos, etc. como también un producto decorativo en viviendas.

6633 - Juguete de arrastre
alexiszapata@gmail.com
Buenos Aires
Ayuda al desarrollo motriz del infante por medio del juego (para niños de dos a cuatro años). Se adapta a las facultades motrices del niño. Es una alternativa a los triciclos moldeados en inyección de plástico ya que está fabricado con una combinación no tradicional de materiales.

6613

6613 - ICO el caballito
ivan_084@yahoo.com.ar
Buenos Aires
ICO el caballito es un producto concebido en una lámina de goma eva de alta densidad. El material del que está hecho y la forma proponen la agudización de los sentidos, las texturas, las sensaciones, el aroma y el contraste.

6725 - Prohygiene
sobrado@dasbranding.com
Buenos Aires
Desechador de toallitas femeninas para baños públicos o de empresas. Consiste de un recipiente hermético y reciclable en un 100% con cámara de aire incluida para evitar olores indeseables. El contacto del personal con el artefacto en el momento de la sustitución de los mismos es mínimo y el posterior tratamiento de los deshechos también.

6541

6541

6479

6729

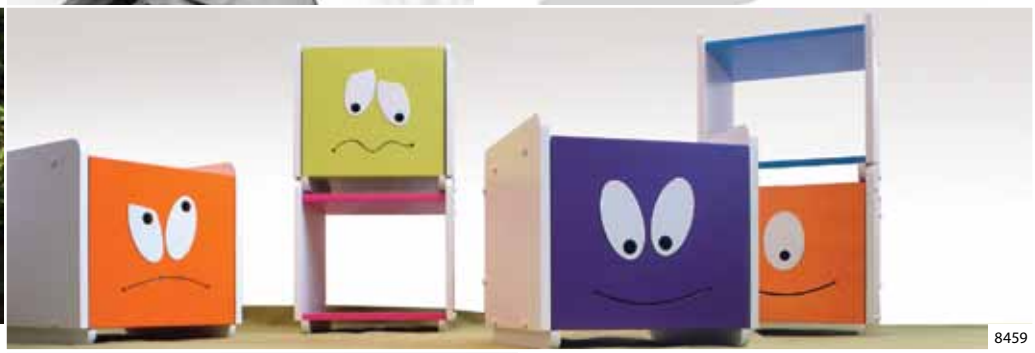
8459

6729 - M. Banquito
holaoke@gmail.com
Ciudad de Buenos Aires
Banco de cemento para jardín. Resiste las inclemencias del tiempo, a la vez que plantea una tipología inédita para el exterior.

6541 - Corbata After Office
sinapsiscba@gmail.com
Córdoba
Posee una pieza metálica que oficia de destapador. Se buscó que sea una pieza fácilmente reconocible, sin intenciones de ocultarla para que se identifique rápidamente el mensaje. Más allá de su función, prima su aspecto conceptual.

6735

6735 - Sky Rebel
jufrapes@hotmail.com
Buenos Aires
Equipamiento que combina propulsión por parapente y deslizamiento en el agua como el wakeboard. Además, se propició su uso fuera del agua gracias a la adaptación de rodados al mismo.

8459 - Mobiliario infantil expresivo
eduardo@mencantadiseno.com.ar
San Juan
Sistema compuesto por unidades de almacenamiento móviles, dotadas de un rasgo de expresión. Permiten optimizar el guardado, desestructurando la habitación standard. El rasgo característico de los productos es la configuración del objeto que permite un vínculo emotivo con el niño.

6479 - Juego evolutivo para niños de 0 a 3 años
archivosdxp@yahoo.com.ar
Entre Ríos
Sistema de juego que evoluciona con el niño a medida que este va creciendo, se adapta a cada característica de desarrollo desde el nacimiento hasta los 3 años de edad. Por medio de una perilla se puede adaptar para que se use como moisés, silla de comer o carro de arrastre. En un sólo producto se busca resolver lo que hoy en día hacen tres productos por separado, aumentando la vida útil, disminuyendo el costo, y reduciendo espacio.

7040 - Banco Buenos Aires
ivan_084@yahoo.com.ar
Buenos Aires
Producto realizado en hormigón, con patas de fundición de hierro pensado para el uso público. Tiene bajo costo de producción y excelentes terminaciones superficiales. Es apto para el exterior.

6438 - TriP - Triple protección

clara_salthu@hotmail.com
Buenos Aires

Sistema de dos contenedores para el transporte de material biológico. Se busca que no contamine el entorno y que la muestra llegue en buenas condiciones a destino. Es hermético e impermeable, conserva el frío durante el traslado y se diferencia de otros contenedores por ser esterilizable.

6779

6679

6878

6779 - BambusAR, mobiliario local y sostenible
clara.vinuesa@gmail.com
Buenos Aires
Mobiliario fabricado en bambú laminado y curvado compuesto por una mesa ratona, un banco y dos banquetas. Se caracteriza por el limitado espacio que ocupa cuando se lo repliega y guarda. Por otro lado, el Bambú presenta propiedades óptimas para su utilización en la industria del mobiliario además de ser un recurso que actualmente abunda en la región del Delta.

6631 - Seguridad en ómnibus de larga distancia
maximilianosalamon@hotmail.com
Córdoba
Vehículo pensado para mejorar la seguridad de los pasajeros en el eventual caso de una evacuación de emergencia. Para ello, aleja a los pasajeros de los puntos más afectados, amplía las salidas de emergencia, incorpora un sistema eficaz de apertura de compuertas de escape y señalización de las salidas. Se utilizan materiales ignífugos.

6888 - Hogar canino de interiores
ditardi@gmail.com
Ciudad de Buenos Aires
Su característica de mobiliario hace que éste se integre perfectamente a un espacio interior o exterior cubierto.

6639

6639 - Equipo de estética portátil
ja@uffizidesign.com.ar
Córdoba
Equipo pensado para terapias faciales y corporales. Es de simple traslado ya que contempla el tamaño, el peso y la durabilidad de los componentes. No precisa ningún tipo de instalación, ni espacios especiales. Su costo es reducido y su gabinete ergonómico y vistoso.

6878 - Contenedor para el ahorro del agua
tomimig@hotmail.com
Córdoba
Envase cuyo objetivo es ahorrar y re-utilizar agua de lluvia o caída en la ducha, que normalmente es derrochada. FLOP tiene dos entradas en sus extremos, lo que permite contener el agua caída, conservarla y re utilizarla cuando se desee.

6679 - Arneses correctivos para chicos con PC
yanidemente6@hotmail.com
San Juan
Línea de arneses correctivos que actúan como prótesis. Se adaptan a los diferentes tipos de parálisis cerebral. Poseen un sistema de rieles y arneses que permitirán sostener al niño con PC en posición bípeda y realizar actividades recreativas como jugar, caminar, trepar e inter- actuar.

6644 - Equipamiento de señalización
gerdamboss@hotmail.com
Córdoba
Desarrollado para competencias automovilísticas. El objetivo es proteger al personal encargado del servicio de señalización, ya que se podrían dirigir a la pista las banderas reglamentadas por la Federación Internacional Automovilística pero a la distancia.

6606 - Armónica en fibra de carbono
javierfrejenal@hotmail.com
Buenos Aires
Se utiliza la fibra de carbono como elemento diferencial. Se logra un sonido único y particular asociado a un producto exclusivo por la naturaleza de sus materiales y por su aspecto estético.

6606

6759

6767

6744

6759 - Sistema de hemodiálisis móvil
mdi2004@hotmail.com
Córdoba
Sistema para el tratamiento de pacientes que padecen insuficiencia renal crónica. Mediante la utilización de equipos de hemodiálisis incorporados, adaptados y desarrollados conjuntamente se lo puede utilizar en lugares donde no existen centros fijos de estas características.

6767 - Oga objetos con huella
claudia.ortega@edicodesign.com.ar
Buenos Aires
Línea de productos con identidad y características argentinas que conjugan la actividad lúdica con la representación turística. Fabricados en piezas planas, troqueladas y encastrables entre sí.

6744 - Vajilla para gastronomía
mariana@naso-naso.com.ar
Buenos Aires
Vajilla para gastronomía (hoteles y restaurantes), construida totalmente en cerámica, con accesorios en madera. Los materiales, las formas y la gráfica son los tres recursos que potencian el valor conceptual del producto. Busca incentivar el consumo de comidas nacionales como el asado y los guisos.

6605

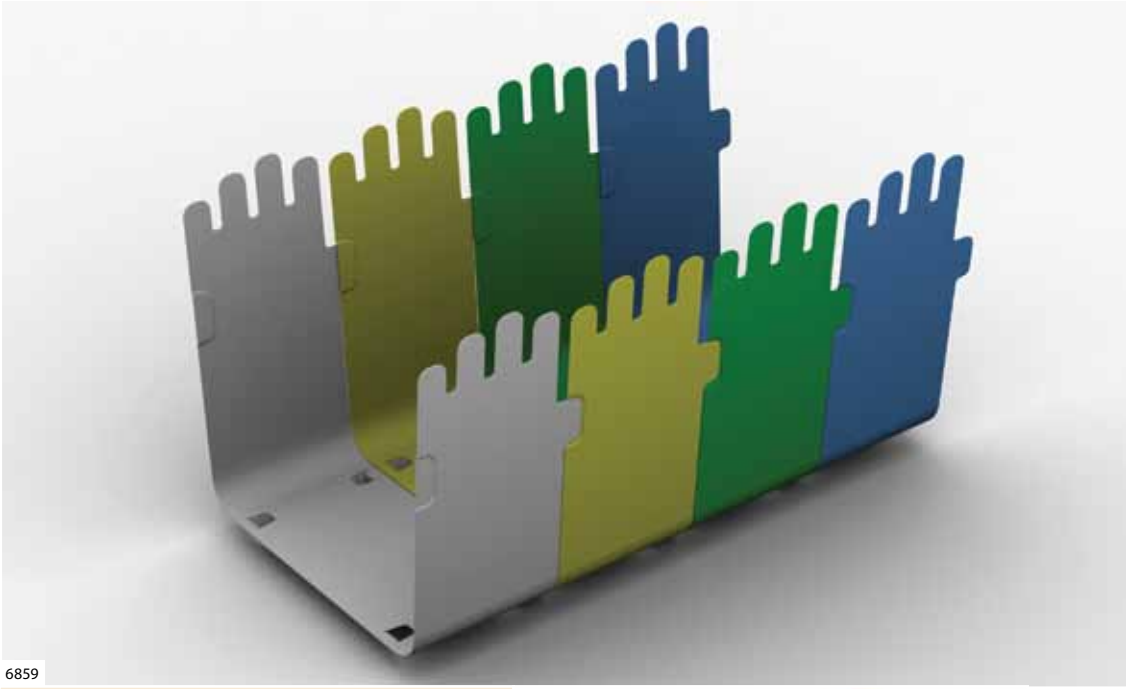

6859

6853

6738

6605 - Curvé: Atril para sueros hospitalarios
guillermo_napolitano@hotmail.com
Buenos Aires
Atril para sueros que propone renovar la imagen de la salud pública en nuestro país, es un producto accesible, atractivo y funcional. La estructura curva del atril logra acercarlo al paciente, facilitando el cableado. El aro de la base permite un mejor equilibrio y traslado, evitando que se trabe con otros elementos. El aro de agarre facilita su traslado y permite usarlo como apoyo al levantarse de la cama.

6859 - Manos, cesto hogareño clasificador
alterdisenio@yahoo.com.ar
Buenos Aires
Cesto diferenciador de residuos sólidos a nivel domiciliario. Está compuesto por una estructura que contiene y organiza los residuos sólidos (plástico, vidrio, papel y metales) aprovechando y reutilizando las bolsas de supermercado, reduciendo así el impacto ambiental y estimulando el reciclaje.

6853 - Silla Guris
sillaguris@gmail.com
Buenos Aires
Silla de rudas desarrollada para niños de 4 a 8 años con los miembros inferiores comprometidos pero con posibilidad de autopropulsarse. Posee piezas ajustables que permiten que se regule el respaldo y los apoya pies. Utiliza ruedas de bicicleta, por lo que lograr una reducción de costos y los repuestos se consiguen de forma rápida y económica. Por otro lado, la posición de las mismas va variando con el fin de que acompañe el crecimiento del niño. Posee partes desmontables por lo que permite un rápido desarme y guardado para ser transportada. Los apoya brazos son rebatibles para un fácil ascenso y descenso de la silla.

6738 - Aparatos de ejercicios físicos. GPT
oviedogonzalo81@hotmail.com
Buenos Aires
Sistema de ejercitación para la tercera edad. Permite una disposición versátil en los espacios públicos. Los tres equipos en conjunto posibilitan un trabajo físico completo (piernas, brazos y caderas). Los ejercicios se realizan de a dos personas con el fin de fortalecer lo vínculos entre los usuarios e incentivar su uso.

6880

6926

6880 - Monitor de Siembra MS3000
uffizidesign@gmail.com
Córdoba
Permite controlar la regulación de la sembradora, mostrando la densidad expresada en miles de plantas por Ha. Controla hasta 60 surcos de siembra. Tiene la capacidad para monitorear rotación de ejes en las líneas de fertilizante y la existencia de producto en tolva. Es importante remarcar que es de industria nacional, ya que estos productos normalmente se importan.

6882

6782

6882 - Terminal interactiva de entretenimiento
ja@uffizidesign.com.ar
Córdoba
Lector de tarjetas magnéticas que posee un procesador de elevada velocidad y alta definición de imágenes y un gran volumen de información. Pude ser una pieza importante en la gestión de un centro de entretenimientos. Es tres dispositivos en uno: un lector de tarjetas magnéticas, una pantalla LCD Touch interactiva y una poderosa herramienta de Marketing.

6782 - Moto eléctrica Tangus
minutano@gmail.com
Buenos Aires
Primer vehículo eléctrico con diseño y tecnología argentina. Es una moto mediana de uso particular personal o utilitario. El motor eléctrico de tracción es reconectado como generador durante el frenado, cargando las baterías durante este proceso y aumentando así la autonomía del vehículo.

6926 - Estación de trabajo para laboratorios
echimc@gmail.com
Buenos Aires
Está orientado a resolver el problema del traslado interno de elementos que se utilizan durante el desarrollo de experimentos. Ha sido dotado de una superficie de trabajo sobre la que pueden desempeñarse tareas específicas, en tiempo y espacio acotado, de manera que los investigadores pueden trabajar con mayor comodidad en cualquier área del instituto.

7043 - Ejercitadores públicos para la tercera edad

maximilianofiasche@hotmail.com
Ciudad de Buenos Aires

Se enfocan en la movilidad de la parte alta, media y baja del cuerpo. El elemento fundamental de estos ejercitadores es la barra, la cual se destaca por su color llamativo. Es antivandálico, para interiores o exteriores y precisa un mantenimiento mínimo.

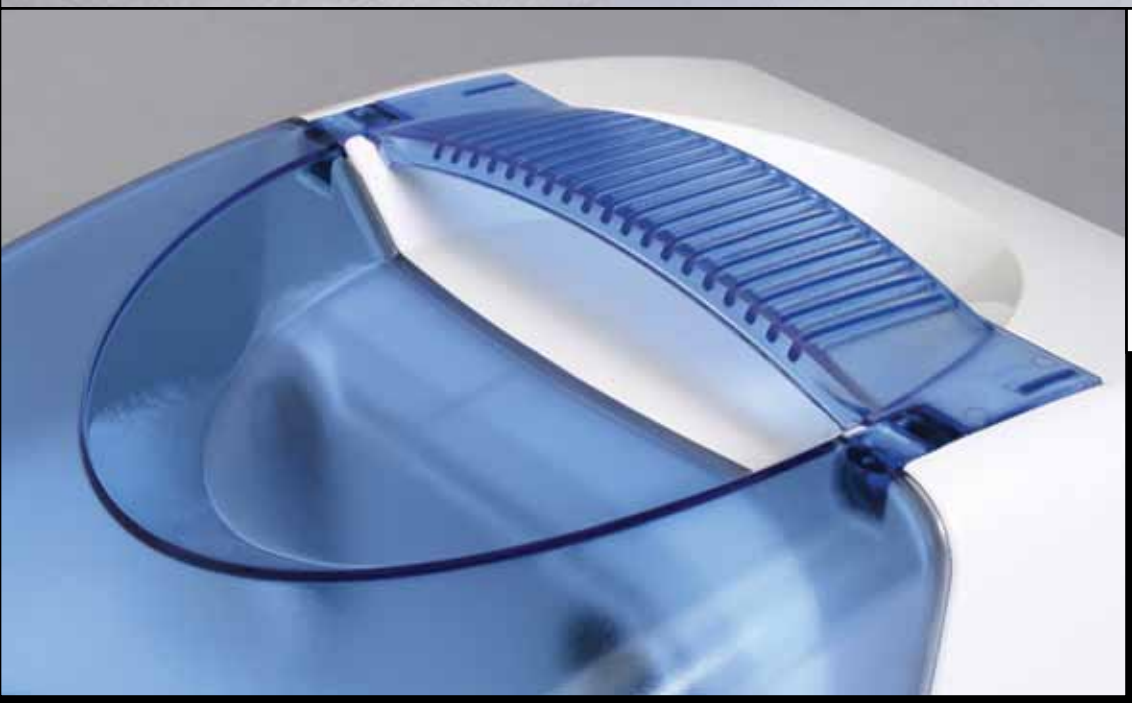

7445 - Neovento
sobrado@dasbranding.com
Buenos Aires
Nebulizador de uso hogareño de bajo costo, más silencioso y de gran vida útil. Es único en su categoría por ser capaz de transportar la máquina y todos sus implementos inclusive la medicación, en un solo producto.

7514

7514 - El Constructor: juguete para armar
claragerlach@hotmail.com
Buenos Aires
Juguete didáctico, de construcción y de ingenio. A través de su mecánica y el ensamble del producto, el niño se divierte, juega y además aprende. Para niños entre seis y doce años.

7474 - Inyección Electrónica de GNC
mstobar@frm.utn.edu.ar
Mendoza
El objetivo de este proyecto es desarrollar un equipo de inyección de GNC tan confiable y eficiente como el sistema de inyección de combustible original del auto. La principal mejora es la reducción de los costos del producto, como así también la flexibilidad del mismo para adaptarse a distintos motores.

7218 - Escapara/T
jasaezmdp@gmail.com
Buenos Aires
Prototipo de kiosco o escaparate para exposición y venta de diarios, revistas y publicidad. Es versátil, con excelente visibilidad de los productos, no constituye una barrera entre la calle y los frentes edilicios anexos y presenta una mínima interferencia del flujo peatonal.

7271 - Lumiducto, transporte de la luz natural
anabela.sabatini@gmail.com
Ciudad de Buenos Aires
Sistema de aprovechamiento de la luz natural. El usuario se beneficia por los efectos del sol estando en el interior de un establecimiento o de su hogar.

7200 - Pasto
scossani7@gmail.com
Buenos Aires
Conjuga la experiencia del disfrute del terreno natural con el confort de un mobiliario de descanso. La forma del objeto propone diversidad de posiciones en función de las demandas del usuario.

7218

7200

7274 - Maceta biodegradable con fertilizante
walterreiner@yahoo.com.ar
Buenos Aires
Contenedor de plantas biodegradable de pulpa moldeada que contiene fertilizante sólido. Se entierra y mientras se degrada va liberando el fertilizante progresivamente.

7274

7271

7208 - Cucha para perros
peter_kpo@hotmail.com
Buenos Aires
Hogar canino plegable. Se puede guardar mientras no se encuentre en uso. Es transportable y permite su limpieza con facilidad. Instalación sencilla: se ensambla por encastres y tornillos.

7417 - Ruleros
antodada@hotmail.com
Buenos Aires
Línea de mobiliario para niños y adultos, de uso tanto interior como exterior. Fabricados con la reutilización de tubos de descartes de gráficas. Los productos fueron pensados para transmitir un mensaje social, promoviendo el respeto por el medioambiente.

7306 - Ciclo
grupociclo08@gmail.com
Buenos Aires
Está integrado por contenedores y un carro de limpieza. Los contenedores se componen de dos tipologías que se diferencian por su altura. Esta variable del producto permite que el sistema sea implementado en sitios con diferentes demandas.

7306

7417

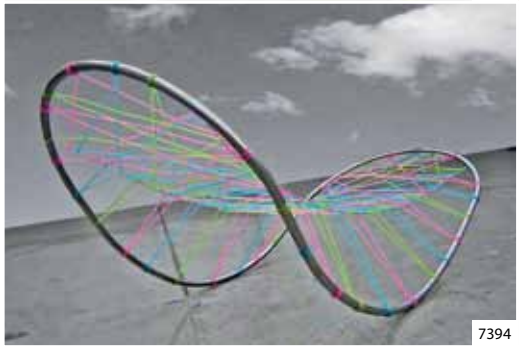
7394

7330

7397

7394 - Elástica
anabellagatto@gmail.com
Buenos Aires
Producto que puede usarse como sillón, cama o reposera mecedora. Su tejido está compuesto por hilos de pvc, resistentes al agua y al sol. Los elementos lineales flexibles se adaptan a las distintas posturas corporales.

7330 - Contenedores térmicos de porcelana
inquietudes@optimodesign.com
Buenos Aires
Contenedor de porcelana que incorpora condiciones táctiles superadoras al estar fabricado con una doble pared para evitar el calor excesivo en las manos. Carece de asa.

7397 - Voltriga - Vehículo para discapacitados
ericfranco@hotmail.com
Buenos Aires
Vehículo unipersonal en donde el usuario puede acceder con su silla de ruedas sin la ayuda de un tercero.

7685

7685 - Lámparas de tela estructurada
djbatti@hotmail.com
Buenos Aires
Conjunto de luminarias constituidas como piezas textiles por medio de estructuración de tela. Fue pensado para distintos interiores de viviendas y locales.

7190 - Identifácil
pcicuta@hotmail.com
Buenos Aires
Facilita la identificación de cables que manipulamos a diario. Protege nuestra integridad física y la de los artefactos. Económico. Práctico y agradable a la vista.

7490 - Silla de ruedas para basquet
claragerlach@hotmail.com
Buenos Aires
Pensada para niños pre adolescentes con miembros inferiores comprometidos. Es un producto de uso común en un contexto como club, gimnasio o centro de rehabilitación. Tiene ciertos niveles de adaptabilidad (ángulo del asiento, apoyapies y respaldo). Los golpes y choques se amortiguan con piezas de caucho especialmente diseñadas.

7490

7475

7479

7425

7475 - Emplatarte - Plato para eventos
jmjamsek@gmail.com
Ciudad de Buenos Aires
Plato realizado en cerámica para eventos donde el comensal va a estar todo el tiempo de pie. Se puede servir en él varias salsas o aderezos y canapés o bocaditos.

7479 - Set herramientas de jardín
jmjamsek@gmail.com
Ciudad de Buenos Aires
El set está compuesto por rastrillo, pala y plantador de bulbos, con los que se pueden hacer trabajos domésticos en general. Las herramientas se mantienen unidas por la acción de imanes ocultos y encastre. Es un sistema muy simple de fácil guardado y traslado.

7425 - Chupitos
antodada@hotmail.com
Buenos Aires
Banquitos de uso hogareño, especiales para espacios reducidos, ya que son apilables. Tapizados en rafia de diferentes colores y tramas fueron fabricados a partir de las bobinas y tapas descartadas por las fábricas que producen cartón corrugado.

7430 - Lámpara Fluz
lea.leccese@gmail.com
Buenos Aires
Puede utilizarse como lámpara de escritorio, de mesa o como velador. Permite regular la intensidad de la luz y gracias a su flexibilidad se puede obtener luz directa para lectura o indirecta como iluminación ambiental.

7647 - Memomasa
diego.faraoni@chikitos.com.ar
Ciudad de Buenos Aires
Juego didáctico y recreativo grupal de memoria para niños de tres a ocho años, en el cual se utiliza masa para jugar. Está conformado por un elemento central que agrupa a una serie de fichas que presentan figuras acordes al segmento que responde a la edad del usuario. Para ser usado entre dos y cuatro jugadores.

7497 - Purificador de aire portátil para niños

perottienrique@gmail.com
Córdoba

Dispositivo purificador de aire, adaptable a las condiciones particulares de los ambientes que frecuentan los niños de 0 a 3 años, brindando un aire limpio y sano. Es capaz de eliminar eficientemente gases y partículas presentes en el aire contaminado de las ciudades.

7635 - Chau clara!
lobolopes@gmail.com
Ciudad de Buenos Aires
El producto se centra en separar la clara de la yema en preparaciones culinarias. Para ello, plantea posar el Chau clara! sobre el recipiente donde se desee depositar la clara y romper el huevo sobre la concavidad. La clara se escurrirá por las perforaciones quedando la yema en el soporte.

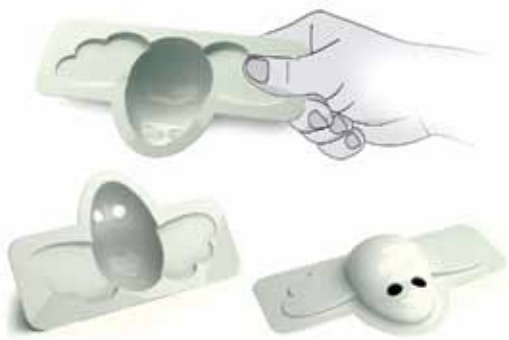
7635

7834

7815

7831

7831 - Sillón para hemodiálisis
mcampara@hotmail.com
Córdoba
Busca mejorar la adaptabilidad a pacientes con limitaciones físicas, posibilitando el ingreso autónomo desde una silla de ruedas. A través de la elevación del asiento, admite una correcta postura del personal, al no tener que agacharse para realizar las canalizaciones en los pacientes. Facilita las tareas de higiene. Incorpora, dentro de su estructura, una balanza que permite un correcto seguimiento y chequeo de la efectividad del tratamiento.

7834 - Silla Thonnet Gualicho Fieltro Argentino
evelyn@eldoradocontenidos.com
Ciudad de Buenos Aires
El proyecto propone la recuperación y prolongación de la vida útil de la antigua silla Thonnet, mobiliario emblemático en los antiguos bares de Argentina. La propuesta se basa en el bajo costo relativo de adquisición de los objetos y su transformación en nuevos objetos rentables.

7815 - Sistema de mesas 1+
fabioluis@libero.it
Buenos Aires
Este sistema plantea que, con un solo tipo de pata y una sola tapa, se puedan componer distintas formas de mesas bajas para salas de estar según la necesidad del momento. Se requiere un mínimo de tres módulos para permitir a cada usuario participar de un sistema abierto de diseño y obtener la mesa más acorde a sus preferencias.

7614 - Explorador de CDs
tomas.trebino@gmail.com
Buenos Aires
Organizador de CDs, DVDs y Blue Ray. Los almacena intentando ocupar la menor cantidad de espacio posible. Cuando se precisa un disco se despliega para poder ver las carátulas de todos los discos que guarda.

7588 - UFAR (Unidad Forestal de Ataque Rápido)
lucianoalmada@hotmail.com
Córdoba
Nueva tipología de vehículo especial forestal que optimiza la tarea del bombero voluntario.

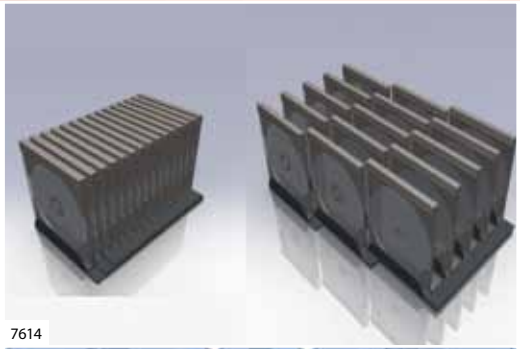
7614

5652

5652 - Sistemas electrónicos/ TICs de telemetría
farbelaiz@gmail.com
Misiones
Sistema que integra equipos digitales de automatización y registro con un software de almacenamiento y publicación local o a través de Internet. Las herramientas TICs integradas al sistema permiten el almacenamiento, procesamiento y generación de información estadística de los procesos monitoreados.

7552

7552 - Pancita (estimulación musical prenatal)
jroitvan@hotmail.com
Ciudad de Buenos Aires
Dispositivo de estimulación musical prenatal. Un cinturón con parlantes incorporados busca que las embarazadas, al conectarlo a un reproductor de música o teléfono celular, puedan compartir de forma segura, novedosa y divertida tanto música como la voz de los padres y cualquier experiencia sonora con su futuro hijo. Tiene también una salida de auriculares para que la madre disfrute junto con su hijo de los mismos sonidos simultáneamente.

7629

7629 - Cine Móvil
pausantucho@hotmail.com
Córdoba
Sistema de transformación de un vehículo a una sala de cine autónoma, con capacidad para 100 personas sentadas, pensada para ser armada por tres operarios. Posee la estructura, el piso, el rack audiovisual, la pantalla, los asientos, el sistema generador, el sistema acústico y el espacio para baños químicos. Puede ser una sala de espectáculos audiovisuales o una sala de conferencias.

7662 - FLAT
hernangiorgi@hotmail.com
Buenos Aires
Luminaria de formato plano, diseñada a partir de la utilización de una placa de acrílico Radiant y leds rgb, que permite cambiar el color e intensidad de la iluminación, generando diversos ambientes. Se maneja con un control remoto.

7654 - El Sueño de la Totora
fedefolk@hotmail.com
San Juan
Fabricado íntegramente de totora, es un sillón con un diseño enfocado en unir culturas como los Huarpes y los Uros. La fibra natural totora se caracteriza por su maleabilidad y es un recurso natural renovable.

7531 - Bicicleta eléctrica de reparto
luquetirodriguez@hotmail.com
Buenos Aires
Medio de transporte de reparto que no contamina. Es una bicicleta fabricada en fibra de vidrio con un motor eléctrico alimentada por una batería de litio oxigenada, la cual se carga a 220v en cinco horas. Tiene una autonomía de ocho horas de uso constante a 30 km/h. Posee dos mecanismos de tracción y dos contenedores (delantero y trasero) con cierre hermético y térmico por dentro. También dispone de un display para visualizar información.

7654

7697

7697 - Ñandú - Silla de ruedas maratón urbana
estudioametrico@gmail.com
Ciudad de Buenos Aires
Desarrollada para dar libertad y motivación al usuario, implementando un nuevo hábito de recreación en el ámbito urbano. Busca brindar una amplia adaptabilidad al usuario, según su talla y el tipo de discapacidad que posea. Puede ser implementada dentro de pistas de carrera para la práctica profesional del deporte.

7690

7690

7738

7690 - Frog
sebacharras@gmail.com
Santa Fe
Sillón que trata de rescatar los rasgos más importantes de las ranas. Posee un sistema de apertura a pedal que al accionarlo se transforma en sillón. Está construido en fibra de vidrio, y contiene una estructura metálica, con un eje trasero similar al de una reposera. El tapizado varía en una amplia paleta de colores.

7692 - Sklight
sebacharras@gmail.com
Santa Fe
Lámpara de pie con dos intensidades inspirada en la obra El Grito del noruego Edvard Munch (1863-1944). La cabeza y manos emiten una luz tenue y la boca una luz más fuerte y sectorizada, que simboliza el grito. Tiene una autonomía de aproximadamente 5 horas, aunque también se puede utilizar conectado al tomacorriente.

7692

7738 - M. Almohadon
ivan_084@yahoo.com.ar
Buenos Aires
Mobiliario de hormigón para jardín. Resiste las inclemencias del tiempo, a la vez que plantea una tipología inédita para el exterior.

7827 - Ciclus - Bacha sustentable para cocina
claragerlach@hotmail.com
Buenos Aires
Pileta de cocina fabricada en compuesto ecológico y que cuenta con un sistema de recirculación de agua caliente, que permite el ahorro de gas y agua en el hogar, durante el lavado de vajillas.

7712 - Vórtice balde industrial 20 litros
nicolasgrosny@gmail.com
Ciudad de Buenos Aires
Rediseño del balde industrial standard de 20 litros. Después de ser utilizado, su contenido se puede usar como cesto de basura, maceta, banco para sentarse, contenedor de insumos, balde contenedor de agua o cualquier otro líquido. El producto no se encarece ni se complejiza su fabricación.

7698

7698

7698

7694 - Manucha Juega Limpio
manuede@gmail.com
Buenos Aires
Centro de actividades didáctico, de encastre, apile, armado, desplazamiento de piezas, contador y giros para estimulación visual, conteo y motricidad. Incluye, también, actividades sensoriales de clasificar objetos, asociar tamaños y formas, texturas, etc. Fue ideado para recuperar y difundir el valor de nuestras culturas y recursos desde los más pequeños hasta los adultos.

7698 - Tesis - Vehículo unipersonal recreativo
estudioametrico@gmail.com
Ciudad de Buenos Aires
Vehículo recreativo mono plaza, de diseño aerodinámico y estética vanguardista, adaptable a distintos percentiles, pudiéndolo utilizar tanto los niños como los adultos. Fue desarrollado para portar dos tipos de motorización, una de combustión interna y otra eléctrica.

7694

7752

7752 - LumiRoad
dlv@demianvillanueva.com
Buenos Aires
LumiRoad traslada los beneficios de un lumiducto de hogar a un nuevo ámbito, el cual puede ser aprovechado para generar iluminación ambiental mediante energía renovable tomada del contacto directo con el exterior. El ingreso de los rayos de sol captados por el domo brindan luz suficiente para iluminar el interior de la casa rodante sin transmitir calor ni deslumbramiento.

6681

6707

6681 - Escarapela Magnética
arginvento@gmail.com
Buenos Aires
Pin magnético doble. Una de sus partes es una escarapela y la otra puede personalizarse con cualquier imagen. Los imanes no lastiman la ropa y atrapan la tela, dejando expuesta una de las imágenes.

6707 - Cartas de Truco Díak
gabriel_contino_di@yahoo.com.ar
Buenos Aires
Mazo de naipes creado para conmemorar los 200 años de la Revolución de Mayo de 1810. Presentan personajes que lucharon por sus ideas y valores y que representan la identidad nacional. Está conformado por 40 cartas, ya que se pensó para jugar al truco.

6894

6894 - Circular
rivasricardom@yahoo.com.ar
Buenos Aires
Vehiculo para niños en su primera infancia que se mueve por arrastre del que lo conduce o por empuje de otro infante o adulto en la parte trasera. Está realizado en placa de madera multilaminada, optimizando así la cantidad de piezas y procesos de fabricación. A través del concepto circular estimula al niño en los criterios de espacio, forma y dimensiones.

5703

6736

6063

6923

6923 - Monitor ambulatorio de apnea en neonatos
mvnafa@hotmail.com
San Juan
Consiste en un módulo inalámbrico ambulatorio que monitorea continuamente al bebé apneico. En caso de un episodio es reanimado (estimulo vibratorio) por el dispositivo, que además emite una señal de alarma recibida por el módulo inalámbrico que tienen los padres.

6736 - Banqueta GEO
niucreativo@gmail.com
San Juan
Banqueta constituida por módulos individuales e independientes que simulan representar los estratos de las superficies rocosas.

5703 - ÍGNEO
guillermogonzalezdi@gmail.com - Buenos Aires
Calefactor doméstico a gas cuyas coberturas exteriores, frontales y posteriores, están fabricadas en cerámica, por colada maciza o alternativamente por prensado. Se complementan con piezas de microfusión de aluminio, que completan la interfase del producto (rejilla de ventilación). Fue ideado para lograr mayor eficiencia térmica y seguridad para el usuario.

6063 - Ducha portátil
f_giagante@hotmail.com
Buenos Aires
Está fabricada íntegramente en plástico termoformado y utiliza una ducha eléctrica para calentar el agua. Pensada para los centros de evacuados. La principal mejora es que no necesita un lugar para almacenar el agua ya que con la ducha eléctrica se logra calentarla sin necesidad de un tanque.

7814 - Ventilador Microprocesado HT-109

cegens@gmail.com
Buenos Aires

Ventilador para cuidados intensivos de alta complejidad concebido para brindar una completa y precisa respuesta a las necesidades de entornos de terapia intensiva en instituciones hospitalarias. Se logró una interface de producto que optimiza la usabilidad del equipo y potencia los parámetros de seguridad de los pacientes. El HT-109 permite administrar ventilación invasiva y no invasiva a pacientes adultos, pediátricos y neonatales.

5628

5628 - Contenedor modular
shjustianovich@hotmail.com
Buenos Aires
Sistema de componentes que, al ser combinados, permite generar contenedores de distintos volúmenes y por ende, ofrecer al mercado máquinas con varias autonomías de trabajo. Maneja magnitudes de entre seis y doce toneladas.

5832 - Sistema de Parlantes IMYSO
estudio@analiaespiga.com.ar
Ciudad de Buenos Aires
IMYSO es un sistema de parlantes compuesto por 2 unidades estéreo con un amplificador integrado. El sistema de parlantes activos IMYSO propone redefinir la manera de escuchar música y su diseño innovador revoluciona la estética de los productos electroacústicos. Debido a la novedosa disposición de los conos agudo y grave, este sistema proporciona un efecto de sonido multidireccional de gran alcance, llegando con la misma intensidad a todos los rincones de un mismo espacio. Este proyecto recibió premio mención en Innovar 2009.

5832

5614

8506

5614 - TEO mobiliario ergonómico
lyacucci@yahoo.com.ar
Buenos Aires
Diseñado bajo criterios ergonómicos que facilitan el uso en personas con discapacidad motora. Pensado para ser usado en salas de internación en hospitales, clínicas o sanatorios donde cuenten con pacientes con limitaciones motrices, así como también en el ámbito privado.

8506 - Adaptador de Lápiz
javierleveratto@gmail.com
Buenos Aires
Consiste en un adaptador que facilita la toma de elementos gráficos de diferentes tamaños. Es una pieza ergonómica que permite varias formas de asir el producto. Posee una ranura longitudinal que, dada la flexibilidad del material, se adapta a diferentes diámetros de marcadores, lápices, y otros. Los niños pueden utilizar el producto para ir al colegio, dibujar y escribir, permitiéndoles optimizar su agarre y así mejorar el trazo y la precisión. La morfología orgánica permite más de 6 formas de agarre.

7890 - Cubierto anillo

javierleveratto@gmail.com
Buenos Aires

Los niños de baja edad o con discapacidades motrices pueden adentrarse en el mundo de la auto-alimentación con un cubierto adecuado. Este producto intenta cumplir con dicho objetivo y también puede ser utilizado por adultos con problemas de artritis y afines, ya que por su ergonomía y morfología permite un agarre simple.

7874

7937

7874 - Cleaner
sebastianturk@hotmail.com
Córdoba
Vehículo para la tarea de recolección y diferenciación de materiales reciclables. Cuenta con zonas de carga (contenedores), tanto en el móvil como fuera de él que permiten almacenar, diferenciar y transportar el material recogido, disminuyendo los esfuerzos y organizando los tiempos de trabajo.

7937 - Atril de lectura
patricia@plm.com.ar
Ciudad de Buenos Aires
Atril de lectura, fabricado por corte láser, en MDF de 3mm, cuyo armado no requiere elementos externos. Tiene tres posiciones para el ajuste de la inclinación. Esto es posible por el cambio de la flexibilidad del MDF logrado por la forma del corte, permitiendo trabajar con dos propiedades distintas del material en la misma pieza. La forma del corte agrega valores estéticos y permite un armado muy simple.

5900

7845

5900 - Linterna de señalización ferroviaria
vladimir.ivanov@gmail.com
Buenos Aires
Iluminación por LEDs. Se utiliza para la señalización de día o de noche de ferrocarriles, canales de navegación, patrullas de ruta, etc. Logra una visibilidad nocturna de 600m y señalización de tres colores: blanco, verde y rojo. Incluye un indicador de nivel de batería.

7845 - Mesa bipersonal escolar
fgsosa87@gmail.com
Córdoba
Producto desarrollado para escuelas primarias, secundarias, institutos o universidades. La apilabilidad de este mobiliario plantea aprovechar espacios tanto en stock de fábrica, como en traslados y en escuelas.

7929

7838

7865

7838 - Confort gualicho fieltro argentino
evelyn@eldoradocontenidos.com
Ciudad de Buenos Aires
Compuesto por una reposera y un camastro, este proyecto propone una avanzada en experimentación e investigación de las nuevas formas de aplicación de la tradicional técnica de transformación de las fibras de lana en fieltro. En este caso, envolviendo variadas formas tridimensionales y de gran tamaño. La innovación principal de este proyecto consiste en el desarrollo del proceso de mecanización de esta técnica (máquina afieltradora diseñada), y además en ser de los primeros objetos 3D, de grandes dimensiones, realizado sin unión, en una sola pieza.

7929 - Mampara hospitalaria
hauthjuan@gmail.com
Buenos Aires
Se utiliza en diversas situaciones dentro del entorno hospitalario para dividir sectores en un ambiente. Se puede colocar una a continuación de la otra, generando una superficie mayor, si lo que se quiere es aislar completamente al paciente. El diseño apunta a reducir el espacio utilizado cuando la mampara está guardada.

7864

7865 - Poncho: mochila más abrigo
pablochalde@yahoo.com.ar
Buenos Aires
Producto fabricado en fieltro industrial de lana. Funciona tanto como mochila o como abrigo. Contempla, también, la posibilidad de ser confeccionado a partir de lana, recurso abundante en la Patagonia. El bolsillo trasero se genera, a partir de un moldeo con calor, humedad y una pre forma, una deformación, la cual arma el sector de guardado.

7944 - Aplicación de OCR
igghersi@yahoo.com
Ciudad de Buenos Aires
Sistema para digitalización y reconocimiento de texto impreso, correspondiente al alfabeto latino, y de tamaño variable. Las propiedades básicas del sistema lo habilitan para ser aplicado en múltiples soluciones en la industria. Por su capacidad de magnificación de imágenes, también es útil como ayuda para personas con dificultades visuales.

7864 - Sr. Costanero (s2)
info@arqom.com.ar
Chaco
Banco sin respaldo de doble frente ideal para espacios de interrelación. Utiliza maderas nativas (costaneros - lapacho, algarrobo, mora, urunday, etc.) provenientes de desechos de cortes de aserraderos en conjunto con acero reciclado como materia prima de las patas desmontables, lo que se traduce en un producto simple y original.

8081

8081 - L-ego
tamera_iru@hotmail.com
Buenos Aires
Sistema de gradas adaptable a diferentes puestas para salas de teatro, conferencias y todo otro espacio que requiera de diferentes alturas y lugares para público. Se encuentran compuestas por módulos de tres pisos móviles que permiten moverlas adapatándose a diferentes puestas. Los módulos entran uno dentro del otro permitiendo optimizar el espacio de las salas para otros usos.

8081

7991

7991 - Optimuscuisine
elpanquequeroloco@hotmail.com
Ciudad de Buenos Aires
Cocina móvil, fácil de armar y trasladar, presentable en cualquier ámbito. Funciona a gas envasado de 10 kg y a gas butano. Fue pensada para utilizarse en caterings, hoteles o empresas gastronómicas que cocinen a la vista del comensal. Posee una pantalla de LCD para publicitar sponsors y marketing de la misma empresa.

8023

8023 - Domenica, mesa y bancos para exteriores
estudio@analiaespiga.com.ar
Buenos Aires
Juego de mesa y bancos para exteriores. Está conformado por tres monopiezas fabricadas en rotomoldeo plástico. Su diseño sobrio y contemporáneo le permite adaptarse a todo tipo de ámbitos hogareños. Los bancos se guardan debajo de la mesa optimizando el espacio de uso. El material empleado es reciclabe. Las piezas son de bajo costo, duraderas y se ofrecen en una amplia gama de colores.

8022

8022 - Hoshi
sdohashi@gmail.com
Buenos Aires
Camilla de traslado interno para hospitales. Está diseñado con tecnologías viables y económicas pensando en la producción de la industria local, facilitando así su implementación en hospitales públicos. Funcionalmente, se buscó mejorar el manillar - eje vertical y horizontal- ayudando a la manipulación y control del objeto de traslado. Posee una mampara desmontable para brindar contención al trasladar al paciente.

8038

8038 - Compostera para zonas rurales
lorenzomartina@gmail.com
Buenos Aires
Compostera para la producción de compost orientada a emprendimientos de escala media como viveros, huertas, invernaderos, etc. Está conformada por un tambor rotativo con tres compartimentos. Cuenta con trituradora incorporada y sistemas de aireación y volteo. Y con un sistema de tres compartimentos, donde cada ciclo de compostaje se inicia de manera independiente, con el objetivo de aumentar la eficiencia y el rendimiento de la máquina.

7754 - Asistencia a la enfermedad de alzheimer
mauridasaro@live.com.ar
San Juan
El producto permite disminuir los esfuerzos y corregir las posturas tanto del asistente como del paciente en las tareas de movilización y traslado. Permite que el mismo avance en sus prestaciones, conforme la enfermedad de alzheimer progresa y genera mayores dificultades motrices.

8048

7567

7754

8048 - Lágrima
miripetersen@hotmail.com
Buenos Aires
El sistema se compone de una línea de vajilla de cerámica pensada especialmente para cafeterías. Comprende tres tipos de tazas teniendo en cuenta los tamaños comerciales y dos platos que contemplan la situación comida + bebida. Las tazas poseen una reducción en su base permitiendo un apilamiento seguro. Busca reducir la cantidad de piezas, ya que los mismos platos se utilizan para todas las tazas y el plato grande permite situar la taza y la comida.

8077 - Sebra banco encastrable
info@arqom.com.ar
Chaco
Banco sin respaldo de doble frente, cuyas características ornamentales lo hacen muy versátil y simple, de diseño modular, mínimo de componentes, producción industrial, de bajo costo y fácil montaje por encastre. Pone especial énfasis en el uso de maderas standards y de reciclaje para el diseño, como así también propone un sistema de vinculación de sus elementos por encastre entre sí confiriéndole al producto innovación y calidad.

7567 - S A M T
leandro@parquearte.com.ar
Buenos Aires
Sistema articulado de múltiple tangencia. Este principio permite tener varios muebles en un solo objeto, ya que el mismo se adapta a las necesidades de uso del momento y sirve para aplicar en la construcción general de mobiliario sillas, sillones, reposeras o superficies de reposo-relax.

8066 - Soporte para laptop Easylap
diegoabernardi@gmail.com
Ciudad de Buenos Aires
Permite la utilización de la computadora personal en todas las situaciones de uso o ámbitos donde no existe una superficie plana rígida y ventilada para poder utilizarla en forma correcta, con mayor seguridad y comodidad. Este producto posee la particularidad de ser plegable, reduciéndose un 90 % su volumen total para su traslado y guardado. Otra propiedad que lo caracteriza en el mercado es que el plano de apoyo está inclinado.

5763

5763 - Cama ortopédica con bipedestación
gragerajl@hotmail.com
Córdoba
Cama ortopédica motora que tiene un comando manual con el cual el paciente puede subir o bajar el respaldo y la zona de las piernas. Dicho comando posee un tercer botón que permite verticalizar la cama hasta 90º, brindando grandes beneficios para su salud y calidad de vida. Soluciona el problema respiratorio, urinario y circulatorio que la postura vertical ayuda a mejorar, principalmente a personas cuadriplégicas, hemiplégicas y paraplégicas.

8215

8102

8179

8042

8221

8509 - Eco Carwash: equipo móvil para ecoLavado

miki@friedenbach.com

Buenos Aires

Equipo móvil de lavado por vaporización de agua a baja presión destinado a su uso en lavados caseros de automóviles. No utiliza energía eléctrica sino un sistema de bombeo manual. El consumo de agua es bajo y se utilizan detergentes biodegradables que reducen significativamente el impacto ambiental. Es de dimensiones reducidas y en sí mismo resuelve todas las necesidades para el lavado (tanque de agua, espacio para guardado de productos de limpieza - frascos, trapos, balde, etc).

8224

8224 - Bicho eco luminaria
josemariapaz1@gmail.com
Córdoba
Realizada en un 100% con materiales reciclables. Su difusor está compuesto por sorbetes de polipropileno, dando una segunda utilidad a un material de descarte. Su estructura portante está constituida por dos pares de antenas de TV, logrando la altura deseada gracias a sus patas telescópicas. El difusor del producto utiliza sólo lámparas de bajo consumo, o de leds (luz fría) lo cual reduce el consumo eléctrico.

7327

8415 - Triciclo Urbano de Trabajo (TUT)
matifer_81@hotmail.com
Córdoba
Fusión de dos componentes de trabajo: un carrito de cargas y un biciclo. Ambos se conectan mediante un mecanismo simple para construir un vehículo que puede trasladar un usuario y su carga hasta la zona que desee. La idea del proyecto es que el componente carro pueda acompañar al usuario, le permita montarse en el componente biciclo y trasladarse luego de efectuar la tarea requerida.

7327 - Hexagon mm: Lápices mecánicos
yamilagarab@gmail.com
Ciudad de Buenos Aires
Familia de portaminas con un sistema de ajuste diferente a los de plaza. Al presionar el botón se destraba el sistema que ajusta a la mina y permite su deslizamiento.
Cada portaminas permite la reposición de la goma una vez gastada y viene con una pieza afila minas. Se proveen varios colores y terminaciones superficiales.

8278

8347

8278 - Practisit
rvonwuthenau@practisit.com
Buenos Aires
Practisit se coloca sobre una silla convencional, permitiendo elevar y asegurar a un niño pequeño de forma tal que pueda compartir la mesa con los adultos. Su diseño lo destaca de los demás productos similares del mercado por elevada durabilidad, practicidad, adaptabilidad, seguridad, porque no ocupa espacio en desuso y puede ser utilizado por niños de 1 a 4 años logrando que logre buenas posturas, hábitos y que las comidas sean ordenadas.

8347 - Duetto
estudio@chernydemarco.com.ar
Ciudad de Buenos Aires
Superficie aislante de calor conformada por dos piezas iguales unidas. Al separarlas se amplía la zona de apoyo permitiendo utilizarlo con elementos de distintos tamaños. Está fabricado en caucho de silicona. Este material es flexible, irrompible, indeformable, antideslizante, de fácil lavado y soporta más de 350ºC.

8360 - Mobiliario infantil lúdico 3 en 1
info@estudiodinamikos.com
Buenos Aires
Mobiliario armable para niños que fomenta el desarrollo al igual que a la relación del sujeto con su entorno. Su posibilidad de ser desarmable genera espacio en la habitación mientras se encuentra en desuso.

7736 - UNMDP - Ni Punto Ni Plano + No Tejidos
lauratejkal@yahoo.com.ar
Buenos Aires
"No tejidos", que utilizan como materia prima la transformación de desechos para ayudar al medio ambiente. Estos desechos son de origen natural, sintético, mezcla y fusiones de los mismos.

7736

8290 - Lámpara Globo y lámpara Gota
patricio@lixklett.com.ar- Ciudad de Buenos Aires
Luminaria que se basa en generar un lenguaje material para permitir la transformación de láminas flexibles, en un "tejido" que se utiliza para lámparas de diseño con forma de gota. A diferencia del tejido convencional, se buscó acortar los tiempos de producción, modificando el hilo por un cordón de goma y el nudo, por una pieza metálica. Presenta distintas formas de lámparas las denominadas "Alce", "Onda", "Rombo", "Rombo mediana", "Rombo grande", "Rombo de pie chica", "Rombo pie mediana", "Rombo pie Grande".

8290

8448

7390

7390 - Cafetera sistémica + modular
mauritocumple6@hotmail.com
Buenos Aires
Producto cuyo objetivo es combinar funcionalidad y aprovechamiento de los procesos productivos. Está ideada para que la manipule un operario con una mínima capacitación.

8448 - Banco ansioso
arquibravo@yahoo.com.ar
Ciudad de Buenos Aires
Banco de tres patas con ruedas que potencia el movimiento del usuario entre posiciones de trabajo, sin abandonar la posición de sentado. Gracias a la disposición de las tres patas, los pies generan tracción al no chocar con las mismas. Está fabricado por rotomoldeo. Permite ser utilizada además como luminaria.

6400 - Montacle
paintgarcia@yahoo.com.ar
Buenos Aires
Accesorio montable a cualquier bicicleta con velocidades variables destinado a la carga de elementos personales del conductor. Se busca mejorar la seguridad en el transporte de las cargas en bicicletas, ya que baja el centro de gravedad total transportado y no pierde facilidad en el manejo.

6400

7188

6410

7188 - Tabien!
mballonga@gmail.com
Mendoza
Portalapiceras de goma, siendo el interior de metal, lo que le permite curvarlo y que mantenga la forma. Posee un imán en la base para colocarlo en la heladera y sostener distintos papeles, anotaciones, facturas, etc.

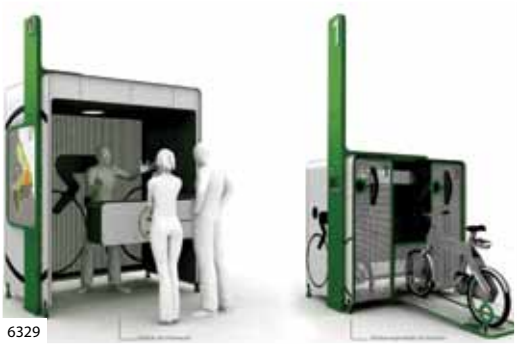
6329

7057

7179

7145

6410 - Medusa
enrigol@gmail.com
Córdoba
Medusa es una lámpara solar, flotante y autónoma, pensada para piscinas y fuentes con fines decorativos y de seguridad. Ilumina la piscina de manera segura. Utiliza una batería recargable, un panel solar que la alimenta, LED como fuente lumínica y fibras ópticas para difundir la luz bajo el agua.

7057 - Cochecito plegable
josegiola21@hotmail.com - Buenos Aires
Cochecito para bebé de plegado simple y rápido, con mochila porta-bebé y bolso incorporado. Facilita los recorridos y accesos a los sectores de la ciudad, permite moverse con mayor libertad, mantiene las pertenencias de la madre guardadas y libera las manos para acceder a todas partes.

7145 - Baliza plegable de advertencia
hbrito56@gmail.com
Córdoba
Baliza cónica truncada de tamaño muy reducido pensado para formar parte del sistema de señalización y advertencia de cualquier automovilista cuando se detiene en ruta.

6329 - Mobiliario urbano
agustinacociffi@gmail.com
Buenos Aires
El proyecto está compuesto por un módulo de información e instrucción para almacenamiento y protección de las bicicletas. Deben estar instalados estratégicamente en la red urbana, permitiendo al ciudadano acceder al vehículo y cubrir trayectos de un modo limpio y seguro.

7179 - Sistema de motos para delivery - Keller
derosasdesign@hotmail.com
Mendoza
Sistema de motos con jaula protectora y cinturón de seguridad que mejora la seguridad del conductor. Posee frente vidriado y techo corredizo para proteger de los agentes climáticos. Brinda distintas capacidades de carga mediante diferentes volúmenes de cajas que alojan en su interior bandejas térmicas.

6365 - Urbano PRFV
olme_ja@hotmail.com
Urbano propone revolucionar el concepto de los vehículos de serie utilizados como taxis implementando variables e innovación en cuanto a su materialidad, acceso y descenso de los pasajeros con discapacidades motrices y respeto al medio ambiente. Entre otros factores, este vehículo pretende aumentar el espacio interior, mejorar el transporte de personas, niños y bebes con la seguridad correspondiente en sus butacas.

6365

7016 - Dispositivo mecánico para parapléjicos
tomimig@hotmail.com
Córdoba
Dispositivo mecánico para la integración de personas parapléjicas al entorno social a través de sistemas de elevaciones y prolongaciones móviles que permiten el acceso a lugares vedados, maximizando la independencia y mejorando la interacción con el medio.

7016

7283 - Flower Puf
maradepina@hotmail.com
Buenos Aires
Asiento realizado en material flexible que puede reducir su volumen, pasando de una estructura reticular, a una sólida. Planteado para permitir una multiplicidad de disposiciones utilizando la misma estructura por lo que se obtienen elementos de diferentes tamaños y funciones

7283

6517

6517 - Molino de viento con bebedero
archivosdxp@yahoo.com.ar
Entre Ríos
Producto diseñado especialmente para la zona de la precordillera, donde hay grandes vientos. Consta de una hélice revolucionaria de tres aletas a los largo para aprovechar mejor la entrada de aire. Posee un sistema aerodinámico para evitar que fuertes vientos lo tiren al suelo.

5311

5311 - Mate Cuatro
face@arnet.com.ar
Córdoba
Hecho en madera, con partes de cuero o aluminio, pensado como regalo junto con un set matero. Puede ser fabricado tanto por un artesano regional, como por la industria nacional en gran escala y su forma cónica facilita el armado.

5653

5653 - Silla Viña
yosikora@gmail.com
Buenos Aires
Silla de placas de madera que puede transformarse en sillón mediante el armado de las mismas piezas pero de otra forma.

5678

5678 - Mucca
pagagobe@hotmail.com
Ciudad de Buenos Aires
El producto es un organizador de escritorios y cuenta con tres módulos capaces de almacenar diferentes tipos de objetos. Surgió con la intención de generar un objeto con identidad nacional gracias a su forma (que remite a la conocida tira de asado) y a los materiales que lo componen.

7840

6454

8458

6060

5232

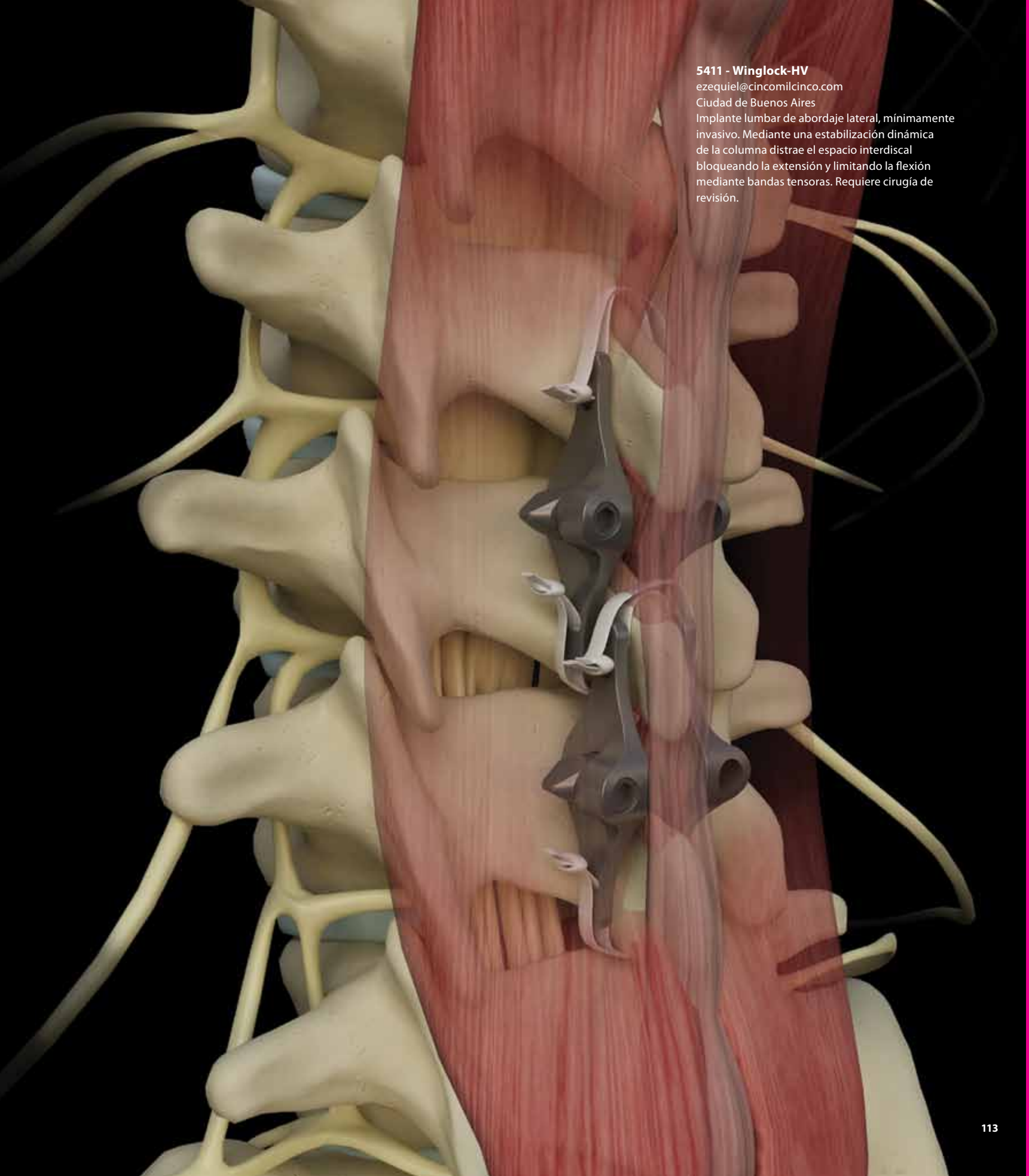

5411 - Winglock-HV

ezequiel@cincomilcinco.com
Ciudad de Buenos Aires

Implante lumbar de abordaje lateral, mínimamente invasivo. Mediante una estabilización dinámica de la columna distrae el espacio interdiscal bloqueando la extensión y limitando la flexión mediante bandas tensoras. Requiere cirugía de revisión.

8325

8325 - Taki Fugu
patricio@lixklett.com.ar
Ciudad de Buenos Aires
Frutera realizada en goma eva cuya forma está dada por un troquel en la lámina de goma y el empleo de vínculos para resolver las uniones. Por medio de su materialidad y su configuración se van generando diferentes formas a medida que se llena el producto.

5690 - Bip! Bipedestador pediátrico doméstico
luchiblanco@hotmail.com
Ciudad de Buenos Aires
Dispositivo ortopédico para niños con parálisis cerebral con movilidad reducida en tronco y miembros inferiores. Posee tres ángulos de inclinación para iniciar al niño en la bipedestación en forma gradual, tonificando sus músculos y favoreciendo el correcto funcionamiento del organismo. Actúa como una herramienta de integración del niño con su entorno social, maximizando sus potencialidades y aumentando su calidad de vida. Este proyecto recibió premio mención en Innovar 2009.

5783 - Soporte de teléfono para cargador
bde@sergiobilous-bd.com.ar
Ciudad de Buenos Aires
Pensado para todo aquel aparato que tenga cargador tipo telefonía celular: teléfonos, iphone, mp3, mp4 y productos de medidas similares. El soporte asegura mejor el teléfono en el caso de golpes. Se introduce el teléfono en el alojamiento inferior y se lo conecta al cargador. Luego se hace pasar el enchufe del cargador a través del orificio superior y se enchufa al tomacorriente.

5783

5690

6842

6110

6110 - Mateo
estudio@chernydemarco.com.ar
Ciudad de Buenos Aires
Primer mate de silicona. Es un mate funcional. Una vez agotada la yerba, con sólo invertirlo y presionar en la base, sale con gran facilidad debido a la baja adherencia del material. Es un material térmico, mantiene la temperatura de la yerba sin transmitir calor a la mano, no fija gusto ni olores, es atóxico y no fija bacterias. Es flexible con lo cual lo convierte en el mate ideal para transportar.

6842 – Posta de vacunación itinerante
mardelfran@gmail.com
Ciudad de Buenos Aires
En el marco de la primera campaña a nivel nacional contra el sarampión y la rubéola, se investigó la situación actual de las vacunaciones efectuadas por servicios de la salud pública. Habiendo contemplado la mecánica de vacunación de los planes actuales, se elaboró un programa de necesidades que lleva a delinear los primeros esbozos del producto: la tipología de posta de vacunación itinerante. Este proyecto recibió premio mención en Innovar 2008.

6324

7133 - Juguetes Grandelin
andrescarpinelli@hotmail.com
Buenos Aires
Grandelin apunta a diseñar juguetes que se alejen del plástico, y regresar a ese mundo mágico generado por la imaginación; un mundo que le abre la puerta al niño la posibilidad de crear su propio juego-juguete, un mundo que permite encontrar un equilibrio entre el pasado y el presente. Juguetes innovadores y atemporales para los jóvenes de físico y también los de corazón. Este proyecto recibió mención en Innovar 2009.

7133

7817

6324 - Material didáctico para atención temprana
bemabe79@hotmail.com - Mendoza
El conjunto de productos busca contribuir al desarrollo de capacidades y adquisición de habilidades de niños con síndrome de Down de cero a tres años. Se utiliza para las áreas de motricidad gruesa, fina y cognitiva, optimizando el desarrollo evolutivo.

7817 - Perchero Petinato
fabioluis@libero.it
Buenos Aires
Perchero de pie de madera maciza. Permite colgar ropa, bolsos o carteras en todo el trayecto del perchero. Está formado por dos partes en ángulo, por lo que se lo puede sobreponer con otro perchero igual, ubicarlo en un ángulo entre dos paredes o bien pegarlo a una columna sin perder ninguna de sus posiciones de uso. El producto se entrega desarmado, con instrucciones y herramental para su ensamblado.

7295

7295 - Vehiculo utilitario liviano (Zaino)
danielaxoma@yahoo.com.ar
Ciudad de Buenos Aires
Vehículo utilitario que, por sus dimensiones y capacidades, cubre un segmento entre la moto de carga más grande y el automóvil utilitario más chico. Crea una nueva tipología dentro de los productos de origen nacional. Es una plataforma capaz de soportar distintas motorizaciones acompañadas de elementos de tracción, suspensión, frenado. Y, su vez, capaz de generar diferentes configuraciones y modelos. Este proyecto recibió premio mención en Innovar 2007.

5937

5937 - Vaso Mareado
lobolopes@gmail.com
Ciudad de Buenos Aires
Vaso de whisky mareado realizado en cristal soplado. Presenta una base convexa que permite un gentil balanceo. Este proyecto recibió premio mención en Innovar 2008

INNOVAR

Categoría

Innovaciones en el Agro

Selección de productos o procesos destinados a la producción agricologanadera en sus diferentes fases, que se destacan por su grado de novedad nacional o internacional y su potencial comercial.

7857 - Máscara protectora para apicultores
oscarbelardinelli741@yahoo.com.ar
Ciudad de Buenos Aires
Es una máscara (o velo) necesaria para la práctica de la apicultura y cualquier tipo de actividades en la cual estemos en contacto con insectos. Evita las picaduras y permite trabajar cómodamente.

5114

5114 - Seguimiento satelital del forraje
oyarzaba@agro.uba.ar
Buenos Aires
El sistema traduce información satelital a productividad forrajera (o tasa de crecimiento) con un modelo que combina información cartográfica del uso de la tierra, meteorológica y eco fisiológica. Los datos de productividad son dispuestos en un sitio web al alcance de los usuarios.

5179 - Sobrenadante bacteriano fitoregulador
omasciarelli@exa.unrc.edu.ar
Córdoba
Este proyecto representa el descubrimiento de una funcionalidad nueva de un componente biológico de la fermentación bacteriana. Consiste en la utilización de inoculantes microbianos como fertilizantes. Estos mejoran el crecimiento y desarrollo vegetal. Impactan de forma positiva en la calidad de los suelos.

5350 - Agronegocios online
arielmartelli@gmail.com
Santa Fe
Software para realizar negocios entre productores / acopiadores y corredores de cereales por Internet. Cada parte podrá ingresar con su usuario y contraseña y comenzar el intercambio con las diferentes empresas registradas.

5403 - Cuchilla: apertura profunda de suelos
cristiangrasso@ciudad.com.ar
Santa Fe
Consiste en cuchillas circulares de geometría modificadas a dentadas y ultra dentadas para uso en máquinas agrícolas de siembra directa con diámetros exteriores iguales y mayores a las cuchillas convencionales. Permite penetrar y remover capas más profundas de la tierra con una mínima interferencia o resistencia. Economiza combustible.

5403

5403

5787

5409

5787 - URD de agro-variables
info@ciberbiorganic.com.ar
Buenos Aires
Es una unidad autónoma alimentada por energía solar que permite la adquisición de datos obtenidos por los sensores digitales para luego transmitirlos por vía telemétrica. Esta alcanza 1,5km de distancia. Se puede configurar la utilidad del producto según las necesidades del productor.

5409 - Vacuna diferenciadora BoHV-1
susana.levy@biogenesisbago.com
Buenos Aires
Desarrollo de una vacuna inactivada desde la etapa de diseño molecular a la escala piloto. Este tipo de vacuna contiene antígenos virales inactivados que inducen una respuesta inmune protectora distinta de aquella inducida por infección natural o vacunas convencionales. Se ha iniciado el registro en la Argentina.

5432 - Sembradora de alto rendimiento (pymepro)

mfbis@yahoo.com
Santa Fe

Se trata de una sembradora que permite realizar este proceso de forma directa. Debido a los bajos requerimientos de potencia en el tiro y caudal hidráulico de la máquina puede utilizarse con un tractor de bajo HP. Su rendimiento es un 25% mayor respecto de otras sembradoras existentes en el mercado. Contiene un cincel de labranzas mínima, un dispositivo de regulación de profundidad y un elemento conformador del surco en "V".

5549 - Factor polinizador - Girasol

walter@bg.fcen.uba.ar
Ciudad de Buenos Aires

Este proyecto consiste en un compuesto sintético que imita el olor de la flor de girasol. Al ser administrado promueve una rápida y continua actividad polinizadora de las abejas que normalmente tienden a tener un lento acostumbramiento a un nuevo medio ambiente con flora disponible pero diferente.

5666

5694

5625

5694 - Pierce: software para calidad bovina
castelli@agro.uba.ar
Ciudad de Buenos Aires
Consiste en un paquete de software que posibilita evaluar objetivamente ciertos parámetros de calidad de los animales de faena: clasificación según el peso y la edad dentaria del animal, la conformación muscular, la terminación o grado de gordura, etc.

5666 - Agro informática aplicada
arielgrassi@gestambo.com.ar
Buenos Aires
Es un desarrollo de software, servicios de informática y manejo de la información para el sector agropecuario. El objetivo es iniciar al productor en el uso de herramientas informáticas desde lo más básico hasta los programas de alta tecnología.

5943 - Control de maiceros y algodoneros
controlpres@hotmail.com
Santa Fe
Es un dispositivo que permite conocer la cantidad de grasa lubricante existente en cajas reductoras en equipos maiceros. La utilidad de este proyecto se puede extender a otros casos en que sea necesario medir un nivel en un recipiente cerrado, y/o eventualmente su hermeticidad.

5390 - Solución para daños por heladas
diefilo@hotmail.com
Ciudad de Buenos Aires
Estructura para proteger los cultivos. Actúa como defensa y humectación del fruto ante las bajas temperaturas. Se aplica mediante un dispositivo para riego con spray, pulverizando los cultivos o las plantas en producción. Se diluye un 10% del producto anti-helada en agua y su aplicación tiene una duración de 15-20 días según el régimen de lluvias.

5625 - Sembradora automotriz bonsai
mawenec@yahoo.com.ar
Buenos Aires
Este producto es una auténtica novedad en el mercado ya que está impulsado por un motor a explosión. Posee condiciones y cualidades que superan en practicidad a las sembradoras de arrastre por tractor y al tradicional método manual.

5943

5831

6069

5831 - Extractor centrífugo de miel
yfvillarreal@gmail.com
San Luis
Realiza la extracción en frío de miel acortando los tiempos. Reemplaza funciones de otras maquinarias adicionales ya que extrae, filtra y almacena el producto al mismo tiempo.

6069 - Simulador web de empresas agropecuarias
cmachado@vet.unicen.edu.ar
Buenos Aires
Es un simulador web diario para empresas agropecuarias, desarrollado totalmente con software libre. Está constituido por diferentes modelos matemáticos que representan de forma simplificada la biofísica existente en potreros, animales, crecimiento forrajero, su utilización, el manejo de la alimentación, el crecimiento animal y las respuestas reproductivas, incluyendo respuestas de indicadores económicos.

6046

7101 - Acoplado secador de granos
mariancocho@hotmail.com
Buenos Aires
Es una secadora de granos transportable. Consta de un piso falso perforado basculante y se forma, entre el piso falso y el fondo en V de la tolva, una cámara de secado por donde se inyecta el aire caliente. Toda estructura es completada con un sistema interno de mezclado que homogeniza continuamente la masa de granos. La descarga se realiza girando el piso falso perforado para que el grano caiga al fondo de la tolva.

6229 - Sembradora autopropulsada de manejo manual
albertovillalobos33@yahoo.com.ar
Buenos Aires
Sistema de siembra directa aplicada para microparcelas. Sirve para cualquier semilla, en espacios muy reducidos y es de uso o manejo manual. Se asemeja a un buey mecánico motorizado. Abre surcos e implanta las semillas y con un juego de ruedas tapadoras se realiza el camellón. Es un producto de elevada practicidad cuando los cultivos son mixtos: maíz-soja, trigo-soja, girasol-soja, etc.

6229

6046 - Hidrotamañadora clasificadora de frutas
oljusas@hotmail.com
Rio Negro
Es una máquina que sirve para economizar mano de obra en la clasificación de frutas tales como manzanas, peras, cítricos, etc. en poco tiempo y sin golpearlas. Los potenciales compradores son aquellos productores que requieran clasificar por tamaño grandes cantidades de frutas, lavarlas y encerarlas para luego comercializarlas en el mercado interno o de exportación.

5654

6630 - Pasteurizadora económica de leche
gustavo_donbina@hotmail.com
Misiones
Este producto se caracteriza por su reducido consumo de energía eléctrica (60W). Es adaptable a cocinas a leña, cocinas a gas, o quemadores de biogás. La circulación de agua es forzada por una bomba administrada por un controlador electrónico que impide que la temperatura del agua salga del rango establecido. El controlador indica el fin de la etapa caliente mediante una alarma.

5654 - Cosechadora de cañas de azúcar enteras
opilatti@trcnet.com.ar
Santa Fe
Esta máquina es accionada mediante un tractor agrícola común. Cosecha las cañas en verde, deshojadas y enteras. Este grupo representa aproximadamente un octavo del valor de las máquinas integrales.

5654

6367

6367 - Si.Fe.Soja 2009
hpeltzer@parana.inta.gov.ar
Entre Ríos
Es un modelo empírico de simulación de fenología de soja que sirve para programar la fecha de siembra de distintos cultivares evitando la coincidencia del período crítico con momentos de alta probabilidad de estrés hídrico. También está diseñado para programar los monitoreos de plagas y enfermedades en las cosechas de los distintos lotes de cultivo.

6817 - GeoGIS agronómico
jemacchi@yahoo.com.ar
Buenos Aires
Es un sistema informático que permite gestionar de manera integral, simple y consistente la información tradicional vinculada a una empresa agropecuaria, lo cual incluye los nuevos procesos y métodos derivados de la aplicación de conceptos relacionados a la agricultura de precisión.

6367

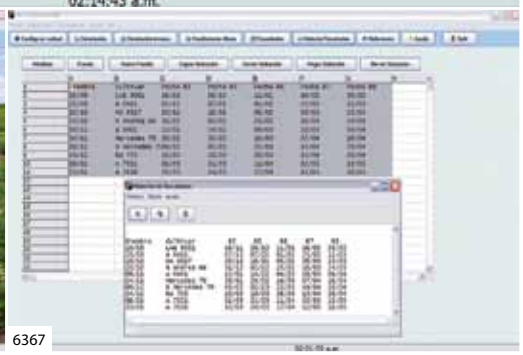

6367

6873 - Lácteos nobles en Chivilcoy
mlbalan5@hotmail.com
Buenos Aires
Suplemento alimentario a base de lípidos insaturados de origen vegetal (oleaginosas) y marino para vacas lecheras. El fin es modificar el perfil de ácidos grasos que conforman la grasa de la leche, reduciendo la fracción de grasa saturada (hipercolesterolémica) e incrementando las concentraciones del ácido linoleico conjugado (CLA) y su isómero precursor el ácido vaccénico (AV), ambos con propiedades protectoras de la función cardiovascular y efectos antitumorales.

6652 - Detector de celo bovino
ezequielguastavino@hotmail.com
Buenos Aires
Herramienta diseñada específicamente para el mercado pecuario. Brinda información confiable para mejorar las tasas de preñez, aumentando la productividad de los campos tanto para leche como para carne.

6107 - Cosechadora de cormos de azafrán
diegorasetto82@gmail.com
Córdoba
Es un nuevo método de cultivo que sirve para realizar toda la tarea de cosecha en cajones de altura, desde el tumbado del mismo hasta la tamización y recolección de cormos. Se levanta e inclina el cajón contenedor de bulbos, se descarga la tierra sobre la zaranda de la cosechadora, se tamiza y se recolectan los bulbos acumulados en la parte posterior de la máquina.

6873

6652

6107

6516

6516

6516 - Abono foliar en lenteja, arveja y cactus
bianucci@ri.com.ar
Santa Fe
Este novedoso abono incrementa el crecimiento de la planta y el rendimiento en la producción de granos. Contiene urea de bajo biuret (reductor de efectos fitotóxicos), lo que permite aplicar altas dosis, no perjudica la salud, reduce los costos de producción y la contaminación de las napas de agua.

6900 - Medidor de condiciones ambientales
jemacchi@yahoo.com.ar
Buenos Aires
Sirve para tener información actualizada y al instante acerca de las condiciones en las cuales se encuentra un cultivo sin tener la necesidad de estar presente en el lote. Asegura la calidad no sólo en los procesos de toma y recolección de datos, sino también que los mismos estén disponibles para ser analizados de forma ágil. Esto permite desarrollar nuevos modelos de evolución de los cultivos y estudios agronómicos que de otra forma serían imposibles de lograr.

6346 - Cosechadora de algodón de arrastre
juanin@trcnet.com.ar
Santa Fe
Se trata de una máquina del tipo de arrastre impulsada por un tractor agrícola corriente, característica que la diferencia de las demás cosechadoras disponibles en el mercado. No posee motor propio y sus mecanismos son accionados por transmisiones desde la toma de potencia del tractor y una conexión hidráulica simple.

7077 - Plantas tolerantes a congelamiento
rchan@fbcb.unl.edu.ar
Santa Fe
El proyecto consiste en una construcción genética capaz de conferirle a las plantas una tolerancia extraordinaria a condiciones adversas medioambientales incluyendo las temperaturas por debajo de 0ºC y hasta -8 ºC, la sequía extrema y la siembra en suelos salinos.

6900

6346

7077

6995 - Medidor de temperatura y humedad
javiereduardo282@hotmail.com
Buenos Aires
Sistema de medición inalámbrico de temperatura y humedad de los granos almacenados en silos-bolsa. El transmisor está físicamente unido al sensor en el extremo de la vara mediante un cable. La información del la medición del sensor es transmitida inalámbricamente a un dispositivo receptor para su visualización.

7113 - Envase para traslado de material vivo
hbrito56@gmail.com
Córdoba
Envase de plástico corrugado que remplaza al típico cajón núcleo, hecho comúnmente de madera. De bajo costo y peso, se puede deformar una vez usado y recuperarlo para un segundo uso. Está pensado para trasladar abejas (2kg aprox) a través de grandes distancias y se contempla, incluso, los cambios de temperaturas que puedan acaecer.

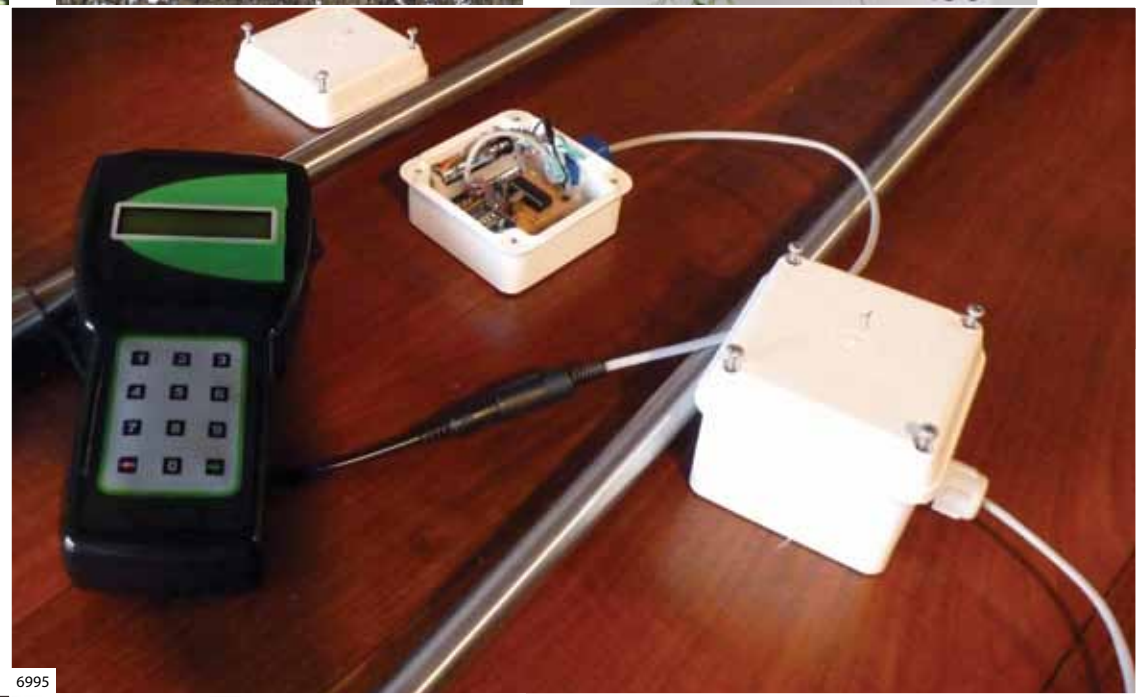
6995

7113

7036

7036 - MHIRALE 3
agusurf2002@yahoo.com.ar
Buenos Aires
Es un contenedor con todas las herramientas y materiales necesarios para armar un alambre eléctrico. Consta de un carretel con el cual se puede enrollar y estirar con facilidad el alambre. Está montado sobre un eje y dos ruedas para facilitar el transporte.

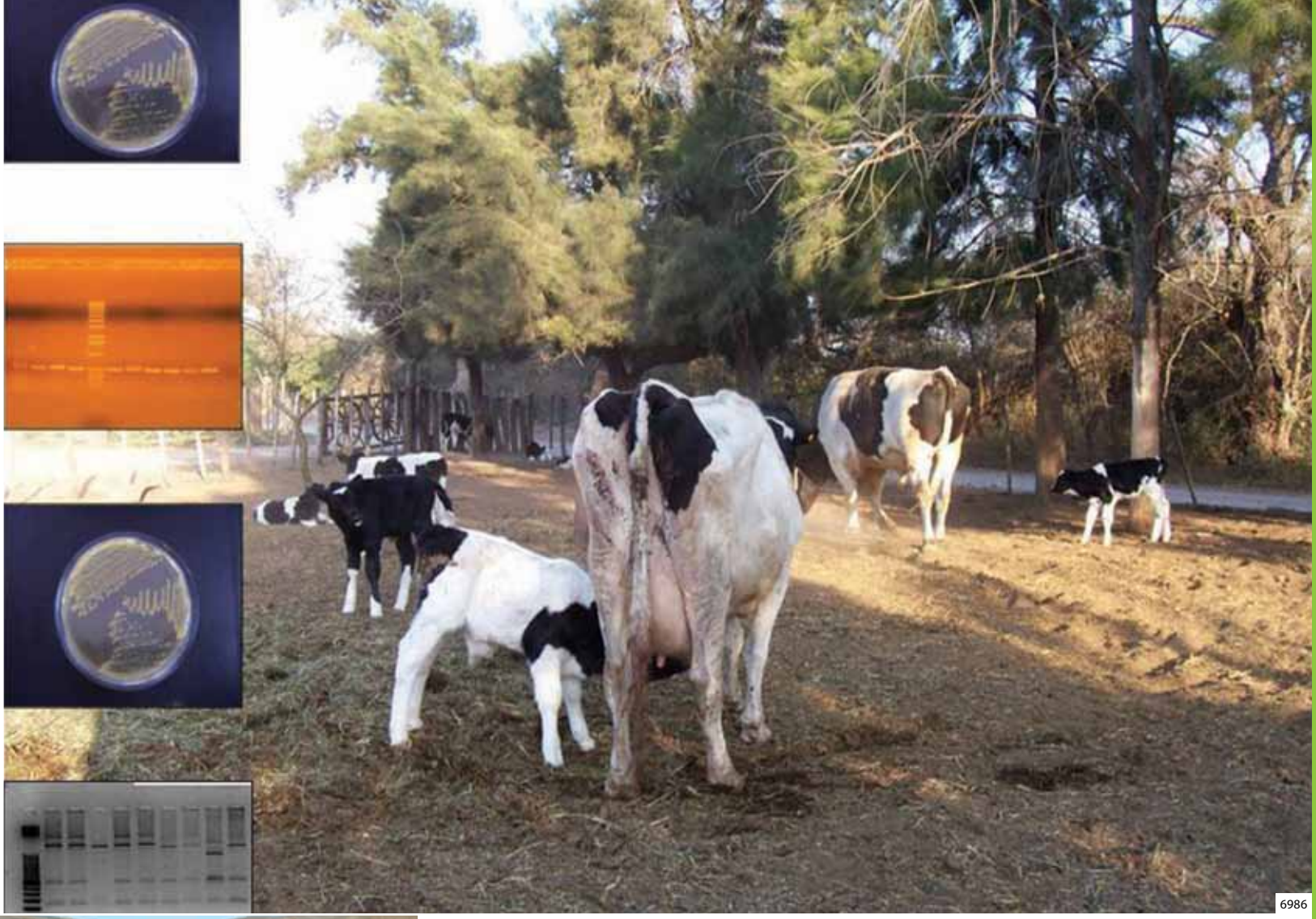

6986

7004

7004 - Manual de buenas prácticas en Salmonicultura
malonso@crub.uncoma.edu.ar
Río Negro
Se trata de un manual de buenas prácticas para el manejo de un criadero. Una selección de técnicas y procedimientos para el correcto funcionamiento de un establecimiento de cría de peces. Toma en cuenta las distintas etapas de la producción y apunta a seguir las normas ISO o IRAM.

6986 - Probióticos lácticos para ganado bovino
fnader@cerela.org.ar
Tucumán
El tratamiento probiótico incluye tres productos que contienen combinaciones de bacterias lácticas benéficas obtenidas del tracto reproductor, del canal del pezón de hembras sanas y de heces de terneros. Los productos son: óvulo e infusión intravaginal, crema de aplicación en ubre y polvo suplemento de alimento de terneros.

7004

5650

5650 - CAT - cría de terneras
rodrigo.anglada@gmail.com
Córdoba
Es un sistema de corrales, jaulas y carro para suministro de alimentos que permite optimizar los tiempos de labranza en el proceso de cría de terneras. Su particularidad radica en la posibilidad de alimentar a veinte animales por vez y por el fácil desarmado de los corrales, cualidad de gran practicidad al momento de reubicación en terrenos recuperados.

5876 - Theaup
gusf401@hotmail.com
Neuquén
Es un electroeyaculador para especies silvestres desarrollado a través de los principios de la fisiología animal de especies domésticas. Tiene utilidad en programas de reproducción y conservación de especies silvestres en peligro, mediante la obtención y congelación del germoplasma seminal.

5876

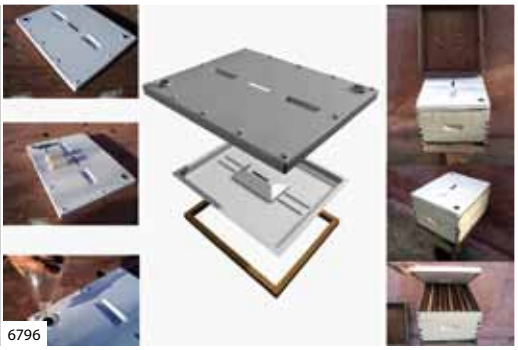
6796

5762 - Comedero para vacas y terneros de tambo
graveindustrial@gmail.com
Buenos Aires
Es un comedero transportable para el ganado. Consta de varias ventajas: es liviano y resulta mucho más simple para el operario. Evita que las patas de los animales se dañen producto del deterioro del terreno. Es completamente higiénico ya que pasado un tiempo de uso, la tela desplegada que se utiliza como plato para colocar el alimento se corta, se deshecha y se vuelven a estirar nuevamente otros tramos de la misma que se encuentra enrollada dentro del tubo principal.

5762

6796 - Dispositivo apícola
hbrito56@gmail.com
Córdoba
Este dispositivo sirve para la alimentación artificial en invierno sin despresurizar la colmena, como reservorio de agua en la temporada estival, como aislante térmico para proteger la producción de la última media alza y para impedir la permanencia de insectos (hormigas) en su parte superior.

6771 - Tecnología IgY en la producción animal
cvega@cnia.inta.gov.ar
Buenos Aires
Los productos presentados son complementos alimentarios en base a huevo en polvo. Poseen un alto contenido de anticuerpos provenientes de la yema de huevo (IgY) específicos contra dos patógenos de importancia veterinaria. Uno de ellos es capaz de proteger contra la diarrea neonatal de terneros causada por rotavirus y el otro disminuye la presencia de Salmonellas en pollos parrilleros.

5377 - Peladora de lechones
ruben.scotti@gmail.com
Buenos Aires
Este dispositivo es ideal para instalaciones de pequeños y medianos productores puesto que les permite entregar un producto de mayor valor agregado. Automatiza el proceso de pelado de los cerdos que en la actualidad se realiza en forma manual, aumentando 10 veces la productividad de este proceso.

7339

7339 - Sistema Salvucci
dispositivosalvucci@hotmail.com
Buenos Aires
Es una bajada portapicos que, acoplada al barral horizontal de cualquier máquina pulverizadora, permite proyectar hasta el ras del suelo la salida de agroquímicos, llegando con mayor efectividad a la parte inferior de los cultivos. Con este sistema se logra una mayor efectividad y menor uso de agroquímicos.

5377

6928 - Circuito productivo hortícola integrado
stradajavier@hotmail.com
Santa Fe
Consiste en la planificación y ejecución de acciones (por parte de una cooperativa) para el desarrollo de un circuito productivo hortícola integrado. Este proyecto incluiría desde la producción primaria hasta la comercialización. La intención es mejorar la calidad de los productos y una optimización de los procesos (teniendo en cuenta la economía regional global).

7000

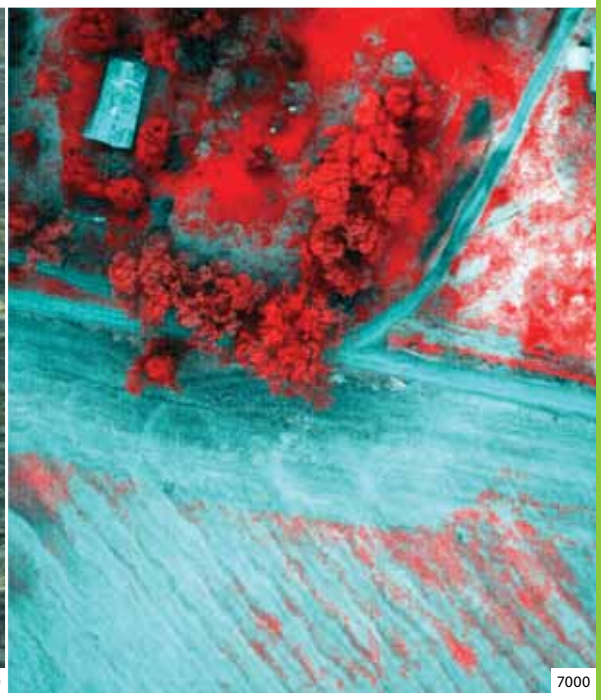

7000

7092

7000 - Avión no tripulado (UAV) y agricultura
jemacchi@yahoo.com.ar
Buenos Aires
Es un avión (similar a los de modelismo) adaptado para trabajar sobre rigurosas condiciones ambientales y de uso. Posee piloto automático y controles de seguridad. Tiene autonomía de vuelo hasta de 40 min aprox. y puede cargar una cámara RGB o infrarroja con el fin de realizar diversos análisis de interés sobre el ámbito agropecuario tales como seguimiento de productividad a través del estudio del Índice Verde.

7018 - Estimación de rendimiento/ productividad
jemacchi@yahoo.com.ar
Buenos Aires
Es una metodología utilizada para la obtención de valores estimados de rendimiento para diversos cultivos. Se emplean las mismas formas de muestreo pero con la aplicación de criterios de selección más específicos de los datos ya que se cuenta con información extraída de imágenes satelitales.

7092 - Anestesiador para ovinos y porcinos
ingkuzmicz@hotmail.com
Buenos Aires
Permite anestesiar al animal con corriente constante antes de realizar el sacrificio del mismo. Esto da como resultado una mejora en la calidad de la carne evitando derrames en capilares internos, desgarros o quebraduras en la estructura ósea del animal. Permite seleccionar la corriente, el tiempo y la frecuencia del proceso, entre otras, como también protocolizar en tiempo real los parámetros del proceso.

8157 - Sistema para agricultura de precisión
jorge.conil@gentec.com.ar
Santa Fe
Es un equipo electrónico polifuncional (sembradoras, pulverizadoras, cosechadoras, etc.). Sirve para registrar y luego analizar la información relevante de acuerdo a la máquina en la que esté colocado. Alerta al operador de cualquier problema que pueda atentar contra el trabajo que está realizando.

7284

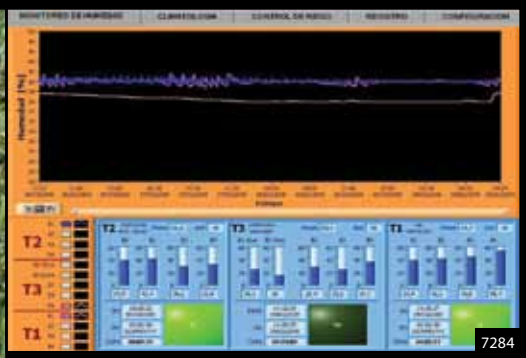

7284

7284 - CoRiInte - control de riego inteligente
fcapraro@gmail.com
San Juan
Sirve para manejar y controlar las operaciones en un sistema de riego presurizado (por goteo o aspersión) de forma automática y, además, monitorizar el nivel de humedad del suelo en la zona de las raíces del cultivo u otras partes. Brinda información de la humedad del suelo y variables climáticas y genera acciones de control que permiten mantener el nivel de humedad alrededor de un valor deseado.

5574 - Tapa aislante de abastecimiento autónomo
info@estudiodinamikos.com
Buenos Aires
Permite una mejor conservación del agua almacenada para el ganado, evitando la evaporación y generando energía mediante celdas fotovoltaicas. Estas permiten el bombeo y extracción para su llenado, así como el almacenaje de energía para ser usada en otras actividades rurales sin necesidad de tendidos eléctricos.

5622 - Mature
coulombie@yahoo.com.ar
Ciudad de Buenos Aires
Este desarrollo sirve para cuantificar el grado de maduración de las reses que están dentro de una cámara frigorífica. Indica exactamente el momento en que la res está lista para sacar del frigorífico. Permite un ahorro de energía y el aumento de la eficiencia productiva de la cámara. No existe en el mercado un dispositivo de tales características.

5639 - Alambrarápido
solopela@hotmail.com
Buenos Aires
Este dispositivo soluciona el problema que se genera al tener que desarmar un alambrado para cambiar una varilla. Acelera los tiempos simplificando el armado de uno nuevo. Es una varilla caracterizada por endiduras laterales y sujeción mecánica por medio de alambres transversales.

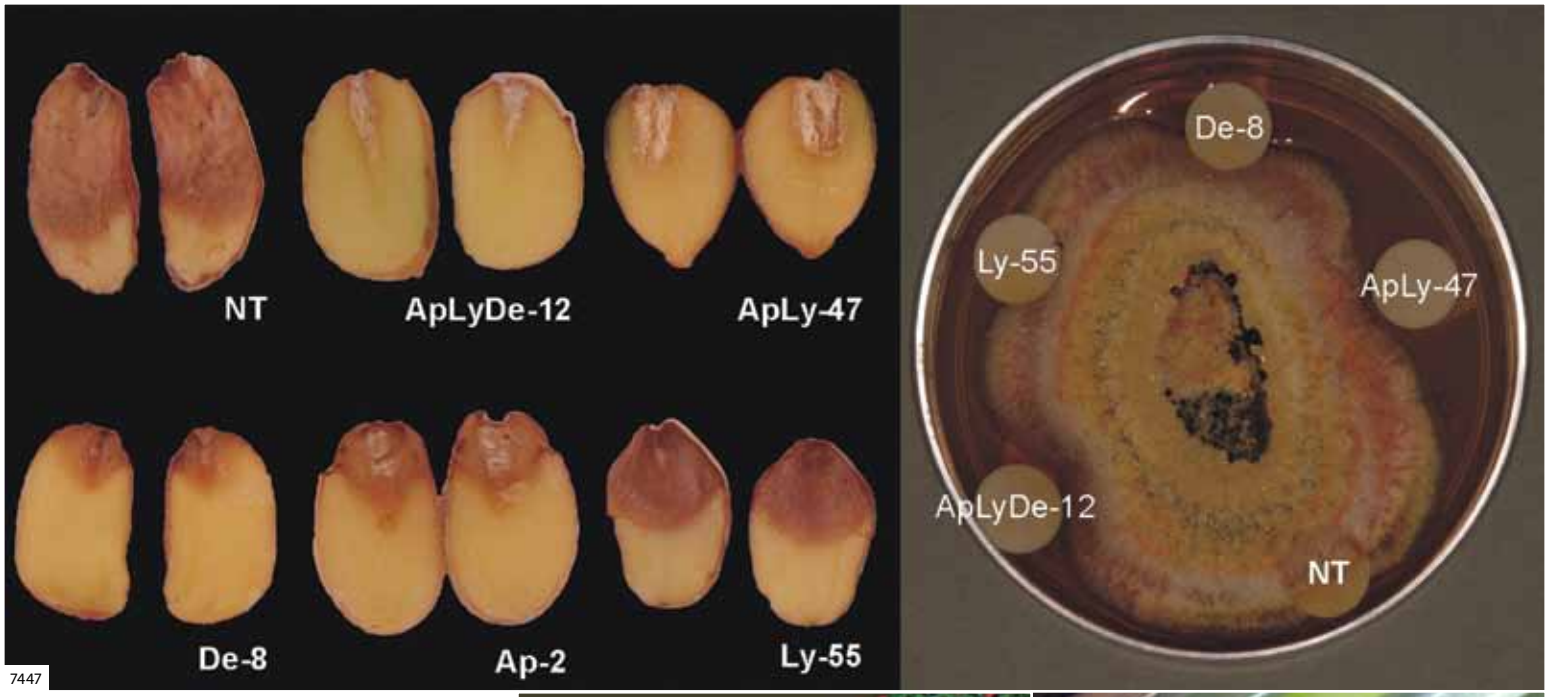

7447

7447 - Superpapa: papa resistente a patógenos
mrivero@fbmc.fcen.uba.ar
Buenos Aires
Se han desarrollados líneas transgénicas de papa (variedad spunta) a partir de la expresión simultánea de diferentes genes antimicrobianos de diverso origen. El apilamiento (o stacking) de genes constituye una herramienta valiosa en la búsqueda de estrategias que permiten incrementar la resistencia de amplio espectro frente al ataque de microorganismos bacterianos y fúngicos causantes de enfermedades en cultivos agronómicos de interés para nuestro país.

7105 - Bio-Hidro-Film
quiquedh@hotmail.com
Buenos Aires
Es un film hecho a base de un polímero biodegradable. Posee una doble película micro perforada que trabaja conduciendo riego directo a las raíces de cada planta. El film funciona colocándolo sobre los camellones o montículos de tierra para que, luego de enterrar los platines de frutilla, se conecte a la red de riego.

7521 - Huerta online
luciano@huertajardin.com.ar
Buenos Aires
Es una aplicación web que permite a los usuarios armar su propia huerta online. Guía y sigue cada uno de los procesos que requieren mantener una huerta en funcionamiento.

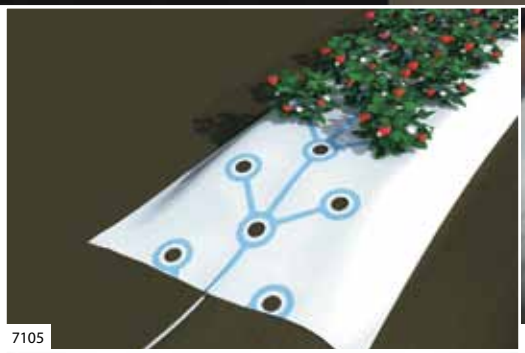
7105

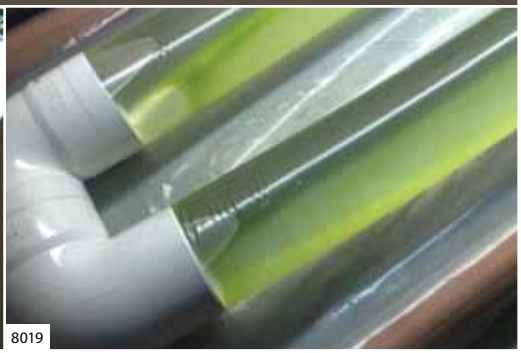
8019

6225

6225 - Extractor de granos para silo bolsa
nestorvilosio@hotmail.com
Córdoba
Es una máquina extractora de granos de silo bolsa de fácil transporte. Puede ser operada por una sola persona de una manera simple, rápida y práctica, sin necesidad de usar la fuerza física como hasta ahora se viene realizando y cuenta con una mayor capacidad de carga por hora. Larga vida útil, de bajo mantenimiento.

8019 - Fotobiorreactor para el cultivo de algas
fabiandiner@gmail.com
Buenos Aires
Un fotobiorreactor es un sistema cerrado (en forma simple, un símil de pecera), en el que se brindan condiciones como nutrientes, agua, luz, circulación de aire y dióxido de carbono para que las algas se reproduzcan y crezcan con un elevado rendimiento, en comparación a otras formas de cultivo de algas.

8052 - Sistema de telemetría - Tecnoave
canalejose@hotmail.com
Buenos Aires
Es un sistema de obtención de datos. Está conformado por una red de módulos en donde se los recolectan. Éstos (temperatura, niveles de CO_2, etc.) son enviados a un software PC que los guarda en una base de datos histórica que permite la visualización gráfica y tabulada de la información. Está diseñado también para que active la alarma en caso de que una variable exceda sus límites tolerables.

7298

7298 - Sistema Cocco de inserción de reinas
intapuntaalta@yahoo.com.ar
Buenos Aires
Las ventajas de este sistema respecto de los tradicionales es que permite en una sola operación realizar el reemplazo de la reina de la colmena con una aceptación cercana al 100 %. De esta forma, se obtiene un sistema práctico, rápido, eficiente y económico.

7908 - Antihelada
rodrigochapero@hotmail.com
Buenos Aires
Es un dispositivo generador y distribuidor de aire caliente de forma radial necesario para combatir las heladas en plantaciones comerciales. Posee una cámara generadora de calor (puede funcionar con leña, gas, electricidad o gasoil), y un sistema de propulsión y distribución del mismo de manera sincronizada y controlada mediante el uso de una turbina centrifuga y un motor a explosión o eléctrico.

7908

7908

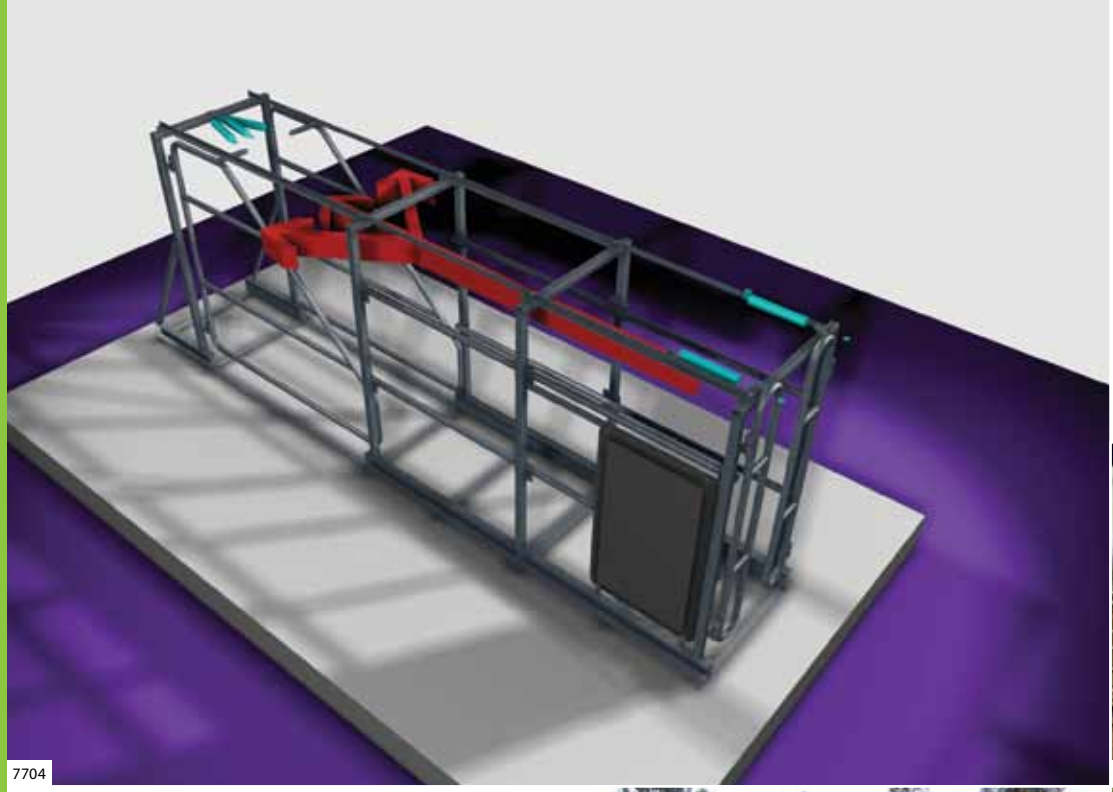
7704

7704 - Apartador automático de ganado
agustin@coesanet.com.ar
Buenos Aires
Manga de aparte automático para ganado bovino que separa los animales en tres corrales distintos, en base a una lista cargada previamente. La novedad del proyecto está dada en la combinación de dos elementos: el bolo ruminal con chip por un lado, que ya existe y es muy utilizado en Europa y cumple las normas de trazabilidad, y el pasillo de aparte que ya es conocido.

7704

7732 - Cincel sembrador
vicente_larreguy@yahoo.com.ar
Buenos Aires
Es un arado de cinceles a los cuales se les pueden agregar cajones sembradores (semilla fina y/o pasturas), un tren de siembra con compactadoras y cuchillas circulares cuando es necesario. Este conjunto le permite al productor hacer labranzas superficiales con las rejas pie de pato y subsuperficiales para degradar piso de arado. Se logra una mínima remoción del suelo.

7732

5532 - Secadora de granos
burreta@live.com.ar
Santa Fe
Es un dispositivo secador de granos. Utiliza la energía liberada por un motor (caudal de aire y temperatura) para que, en forma directa o indirecta, esta energía esté en contacto con los granos con el fin de que liberen la humedad de forma parcial o total en el transcurso de la cosecha o durante su traslado. Esto permite minimizar el consumo de combustible.

5901 - Sistema global de trazabilidad
rsv@svyasoc.com.ar
Buenos Aires
El SGT o Sistema Global de Trazabilidad, es una aplicación web para que los intervinientes en el proceso productivo, inicialmente alimenticios, ya que se puede aplicar a otras industrias, puedan volcar la información de transformación del producto y la logística.

7802 - Sistema de alambrado eléctrico
trixjok@hotmail.com
Buenos Aires
Es un sistema de alambrado eléctrico flexible, temporal, móvil y solar. Permite el pastoreo temporal y rotativo. Se organiza en dos contenedores: el principal posee el sistema energético y los secundarios configuran el perímetro eléctrico elegido.

7805 - Invernadero inteligente
ing_oefalcao@yahoo.com.ar
Buenos Aires
Este desarrollo maneja el ambiente del invernadero en forma automática y de esta manera ahorra energía. El dispositivo principal programa con un control remoto las acciones a manejar diariamente para lograr las condiciones deseadas de temperatura, humedad, luminosidad, riego, etc.

7802

7805

7600

7600 - Rastrilladora de parbas SILOMATIC
brioschinorberto@gmail.com
Santa Fe
Esta máquina corta, extrae y carga silopuente de forrajes picados, silobolsa, o parvas de semillas que necesitan ser trasbordadas a acoplados, mixer, etc. Transforma la antigua y tediosa tarea de cargar silo en un verdadero proceso de eficiencia y sencillez en todo sentido.

5700 - Equipo para tratar patologías podales
francotav@hotmail.com
Córdoba
Es un equipo móvil que se puede trasladar de un establecimiento ganadero a otro para que el veterinario pueda asistir rápidamente a las vacas. Sirve como soporte físico ya que contiene al animal de manera segura para que el veterinario pueda desarrollar la intervención médica necesaria, desde el arreglo y nivelación de las pezuñas hasta cirugías en las extremidades como también tacto, etc.

7600

7873

7873 - Bandeja cosechera para arándanos
arakelia@agro.uba.ar
Ciudad de Buenos Aires
Permite que el cosechero utilice las dos manos, por lo que aumenta la eficiencia en comparación con el sistema tradicional de cosecha con una sola mano. Consta de una bandeja flexible desmontable acoplada al cosechero por medio de un arnés.

5543 - Kit detección de antibióticos en leche
orlynagel@hotmail.com
Santa Fe
Se trata de un kit para la detección de antibióticos en leche de animales tratados con medicamentos. Puede ser utilizado en el mismo tambo o explotación ganadera, permitiendo al productor disponer de un método económico para controlar en forma simple y segura la calidad de la leche que entrega a las empresas y evitar de este modo la aplicación de sanciones o penalizaciones por falta de calidad. Este proyecto recibió premio mención en Innovar 2007.

7160

7160

7124

7160 - Armador y tensor de cuadros avícolas
oscarbelardinelli741@yahoo.com.ar
Ciudad de Buenos Aires
Funciona mediante el tensado de tanzas en paralelo. Colocando en el soporte estos hilos y expandiéndolos para luego colocar la hoja de cera entre ellos, se logra formar un cuadro apícola de una forma muy simple y con muy bajos costos. Con este armador se evita el tedioso trabajo del armado tradicional.

6008 - Diagnóstico molecular de virus en papa
condemanuel@gmail.com
Buenos Aires
Es un sistema de obtención rápida de resultados sobre presencia de virus en semilla de papas a través de la técnica de biología molecular denominada Retrotranscripción reversa que se basa en la amplificación exponencial de ácido nucleico de virus individuales en tubérculos de papa en estado de dormición. Para ello se diseñan secuencias cortas de ADN específicas que identifican los patógenos que se quieren determinar.

5919 - SMC
info@agrometer.com.ar
Buenos Aires
Se trata de un sistema diseñado para medir los parámetros climáticos que determinan el mejoramiento productivo de la cría de pollos de engorde. Permite ampliar el control de la producción en general. Los datos son enviados en forma telemétrica a una PC y son presentados en un formato amigable y entendible.

7124 - Colmena Hexa
juan_arinio@hotmail.com
Buenos Aires
Una colmena de PVC industrial que soluciona los problemas de sanidad, ergonomía, fabricación, transporte e impacto ambiental. Todas sus piezas son intercambiables y fabricadas mediante tecnologías blandas. Su techo y su piso permiten una buena ventilación interior gracias a su cámara de aire interna. Todas sus piezas son intercambiables.

8151 - ECO H2 El poder del agua
cbertelegui@yahoo.com.ar
Santa Fe
Es un equipo desarrollado para disociar por medio de electrólisis el agua en hidrógeno y oxígeno que se desecha. El aporte de hidrógeno a un motor de explosión interna disminuye el consumo de combustible fósil y las emisiones de gases tóxicos como el monóxido de carbono entre otros.

7223 - Sembradora autopropulsada
kova04@hotmail.com
Buenos Aires
Es un implemento para la siembra directa. Sirve para sembrar cultivos extensivos con la aplicación de fertilizantes y agroquímicos. Funciona de manera independiente al tractor, con una unidad de propulsión propia, que permite, además del traslado, el funcionamiento de todos sus elementos.

8151

7272

7272 - Avisador luminoso de riesgo de heladas
measureinstruments@yahoo.com.ar
Ciudad de Buenos Aires
Es un aparato diseñado para anticipar el riesgo de las heladas en las cosechas. Es similar a una baliza. Tiene diez leds de colores de alta intensidad y un cable de 2 mts de largo con un sensor de temperatura. Dichos leds varían de color en función de la temperatura ambiente, indicando si la misma descendió hasta un valor cercano a 0C, advirtiendo el riesgo de una helada. Es posible verlo a 2 kilómetros.

8245 - Control de calidad en silo bolsa, CO2
albinojuan@infovia.com.ar
Buenos Aires
Es un servicio para que el productor pueda saber el estado del grano y su ubicación exacta dentro del silo bolsa. Esto ayuda a determinar las zonas de mayor riesgo. Lo innovador de este servicio es la utilización del CO2 para predecir la actividad biológica dentro del silo bolsa. El compuesto se aplica en forma de adhesivos sin dañar la bolsa.

8295 - Sembradora automática de ajo
fullanajaime@gmail.com
San Juan
Se trata de una sembradora de ajo caracterizada por una mejora en el sistema mecánico. Tiene mejor rendimiento por hectárea, precio y mantenimiento.

8245

8295

8332

8332 - Bioplaguicidas en almácigos flotantes
hdelgado@arnet.com.ar
Salta
Permite realizar un sistema de producción de plantines en "almacigos flotantes" priorizando el uso de sales inorgánicas, consideradas bioplaguicidas y minimizando los agroquímicos convencionales. Las plantas obtenidas resultan apropiadas para un buen trasplante, prendimiento y control de enfermedades. Tanto la productividad como rentabilidad se incrementan significativamente y disminuyen los riesgos ambientales protegiendo la salud pública y de los trabajadores rurales.

6371 - Comedero para feedlots
llospennato@gmail.com
Ciudad de Buenos Aires
Este diseño limita los movimientos del animal para que no pueda derramar alimentos fuera del comedero. Facilita las acciones de rutina diaria del feedlot como la distribución del alimento con mixers y limpieza de comederos.

6371

8531 - Cría de grillo común (acheta doméstica)
dcaporaletti@gmail.com
Capital Federal
Protocolo para la cría de grillo común (acheta doméstica). Es una actividad sin precedentes en Argentina. La especie demostró una excelente adaptación, tasa de crecimiento y fecundidad en condiciones optimizadas. Sirve como alimento para mascotas exóticas criadas en cautiverio (reptiles, artrópodos, etc.) que son de dieta parcial o exclusivamente insectívora.

8396

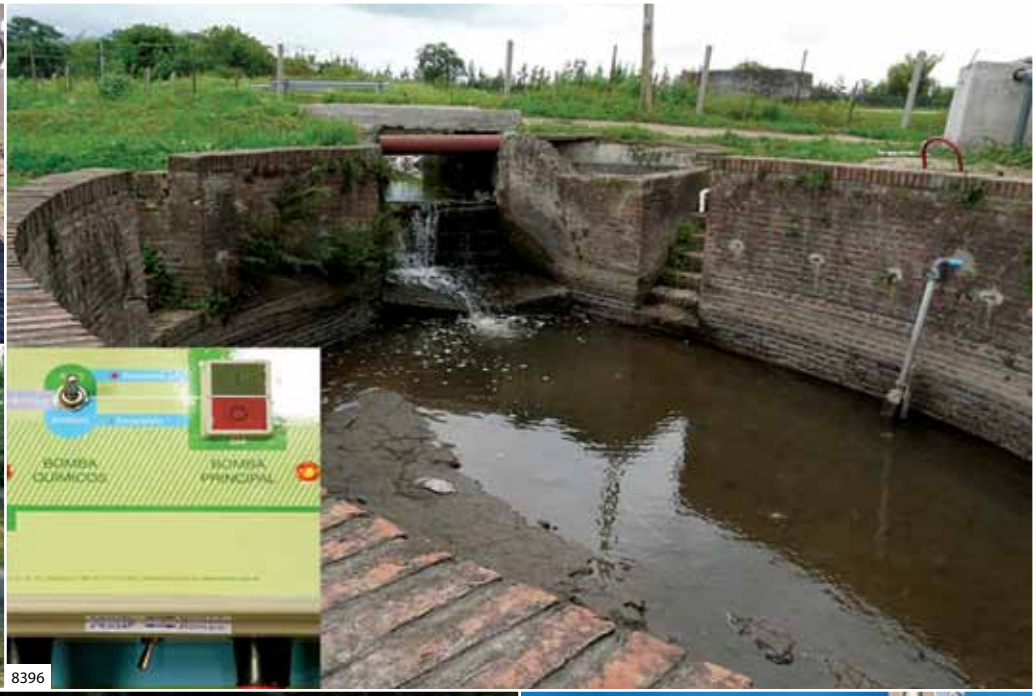

8396

8396

8525

8408

8525 - Detector de malezas para manchoneo
amoltoni@yahoo.com
Buenos Aires
Es un sistema integrado para la detección y pulverización precisa de herbicidas sobre las malezas emergentes sólo en las áreas del campo afectadas en la instancia de barbecho. Genera un beneficio económico y ambiental.

8396 - FPM: el riego para la reconversión rural
pulsing@argentina.com
Ciudad de Buenos Aires
Tecnología argentina que revoluciona lo conocido en irrigación a nivel mundial. Presenta inéditos ahorros del 50% en agua y del 90% en energía respecto al Goteo, desplegando naturalmente el potencial productivo de los cultivos. Acoplado a redes públicas de agua presurizada como las construídas por el PROSAP o similares, deviene en potente herramienta de reconversión socioeconómica y repoblamiento rural.

8408 - Equipo inseminador de abejas reinas
ingartesanal@hotmail.com
Santa Fe
Es un quirófano obstétrico en miniatura que dispone de los elementos necesarios para el acceso, manipulación segura y aséptica del órgano reproductor de las reinas de abejas melíferas en labores de inseminación artificial, necesarias para el control genético de las colmenas.

8216

8216 - Piloto automático para agricultura
jorge.conil@gentec.com.ar
Santa Fe
Sistema mecatrónico que puede controlar el método de dirección de una máquina agrícola. Toda la comunicación entre las partes se realiza bajo la norma CAN-BUS. El Piloto Automático se encarga de girar el volante en lugar del operador y mantiene el vehículo en línea, permitiendo al operador concentrarse en otras tareas importantes. Además el equipo guarda un mapa en tiempo real del trabajo realizado en un pendrive.

5501

5536

6940 - Sensor de humedad de suelos
alage@inaut.unsj.edu.ar
San Juan
Transmite la medición de humedad de suelos agrícolas a través de un código digital con un alcance de 1200 m y, superando dicha marca, con repetidores. Mide también la temperatura del suelo, cubriendo un alto rango de valores. Se instala en la zona de las raíces del cultivo, y a cualquier profundidad deseada. Permite realizar una utilización eficiente y efectiva de los recursos hídricos y energéticos. Este proyecto recibió un premio mención en Innovar 2007.

6016 - Método de producción de raíces de endibia
c_arano@yahoo.com.ar
Buenos Aires
Este proyecto consiste en la producción de raíces por métodos hidropónicos, pero en espacios más reducidos. Mejora la calidad del producto a través de un equipamiento más liviano. Reduce drásticamente las rupturas y establece la posibilidad de aclimatar ambientes trayendo como resultado la continuación de la productividad durante todo el año.

5501 - In Vitraux
celestearancibia@gmail.com
Mendoza
Esta empresa se dedica a las técnicas in Vitro como principal material de plantación. La innovación posibilita mejorar el rendimiento y calidad de los cultivos a través del saneando de virus y bacterias de los materiales. También se está empleando para la producción de artículos ornamentales utilizados como souvenirs o regalos empresariales.

6017 - Cosechadora de fruto por pulsos de aire
mstorti@intec.unl.edu.ar
Santa Fe
Es un sistema para cosechar frutos de distintos tipos de árboles a través de un dispositivo generador de pulsos de aire. Se aplica una fuerza cíclica sobre el fruto hasta producir la fatiga en el pedúnculo y la caída del mismo. De esta manera se reemplaza el método de cosecha manual, la que resulta muy ineficiente para la producción intensiva. Este proyecto recibió un premio mención en Innovar 2008.

5536 - Proyecto humus
proyectohumus@hotmail.com
Jujuy
Es un sistema de trasformación para el aprovechamiento de residuos agrícolas y ganaderos. Para esto se utilizan microorganismos en su primera etapa y lombrices en la segunda. Permite la retroalimentación del ciclo de nutrientes ya que los residuos orgánicos son nuevamente utilizados como enmiendas, abonos o fertilizantes.

5907 - Sistema DPCA
info@ciberbiorganic.com.ar
Buenos Aires
Es un sistema inteligente, único en su género, diseñado específicamente para combatir el flagelo de las heladas. Éste detecta las heladas de forma temprana ya que tiene en cuenta la humedad relativa, mide la variación de la temperatura en función del tiempo, la temperatura del bulbo húmedo y seco, la del rocío y la del aire. Con todos estos datos el dispositivo puede decidir cuándo será indicado iniciar el sistema activo de protección de los cultivos. Este proyecto recibió un premio mención en Innovar 2008.

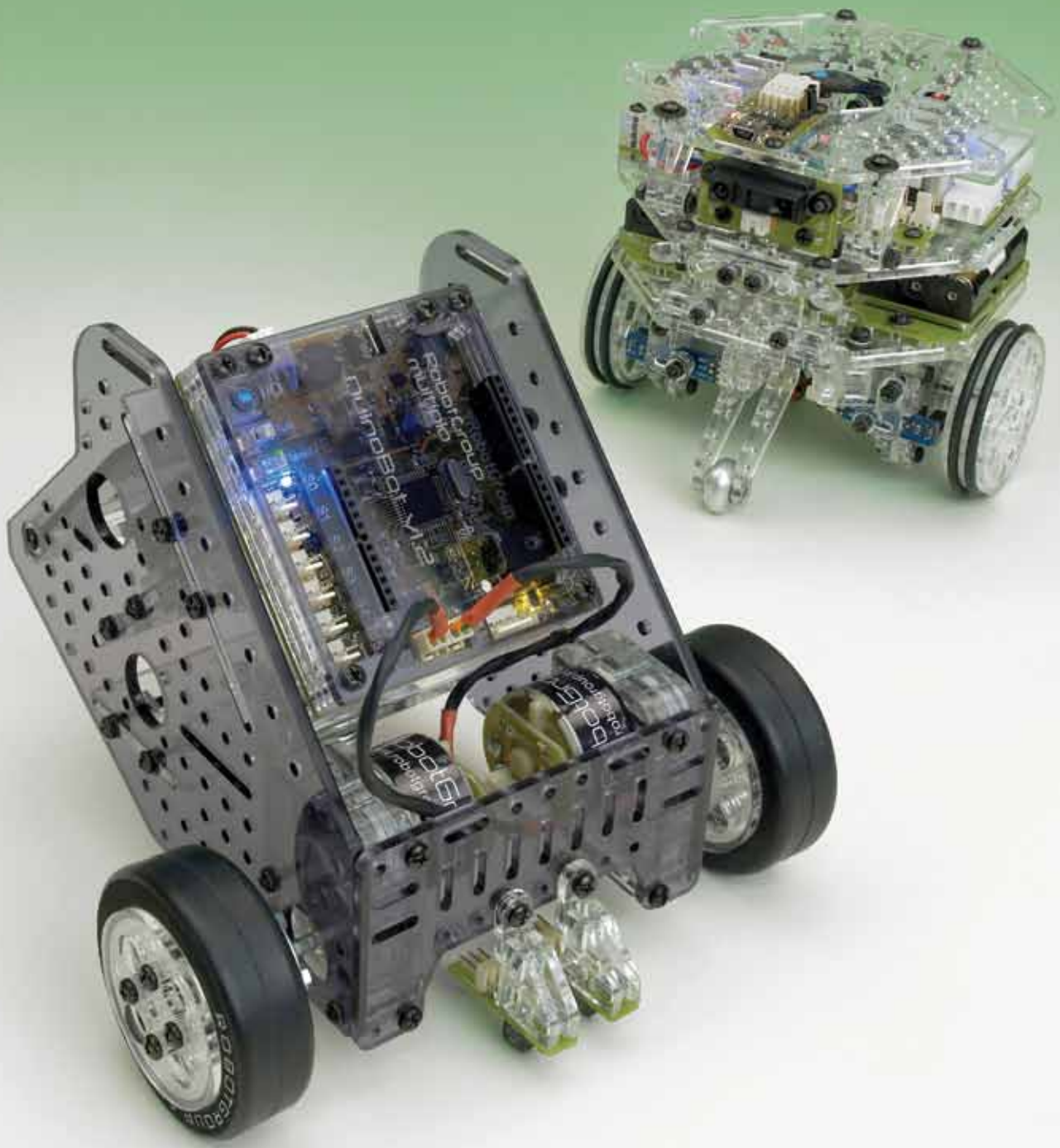
RobotGroup
MultiBot M2

INNOVAR

Categoría

Producto Innovador

Selección de productos o procesos destacados por su grado de novedad y su potencial comercial. En esta categoría consideramos especialmente la distancia que separa al prototipo de la fase comercial. La viabilidad comercial de la solución y el grado de novedad, son los aspectos clave de la ecuación en esta categoría.

7836 - RobotGroup - Múltiplo
juliandasilva@hotmail.com
Ciudad de Buenos Aires
Sistema para diseñar y construir rápidamente robots de alta tecnología. Provee abundante material didáctico (guías, planos, ejemplos, actividades), por lo que es también una valiosa herramienta educativa. Está compuesto por módulos electrónicos, mecánicos y por el software necesario para programar los robots.

5023

5012 - Columpio para persona en silla de ruedas
josepf@gmail.com
Buenos Aires
Un columpio antivandálico para que personas en silla de ruedas y bebes o niños pequeños en su cochecito, se puedan hamacar de manera sencilla y segura en un parque público.

5023 - Sistema AGRAGO
cristiangustavogonzalez@yahoo.com.ar
Mendoza
Subchasis con articulaciones para motos que permite realizar movimientos en sentido transversal y de altura al sentido de la marcha. Soluciona imprecisiones de trazados, fatigas e inseguridad en la conducción.

5069 - Simulador de señales digitales
simulador@indos.com.ar
Buenos Aires
Software desarrollado para probar las aplicaciones de control sin dañar los equipos ni procesos. Su funcionamiento protege los dispositivos de campo de una mala operación por fallas en la lógica.

5216 - Sistema Juntex
cardozo.david@gmail.com
Córdoba
Dispositivo autoadhesivo que permite la fijación de los artefactos del hogar como inodoros, bidé, lavatorios, bañeras, bachas de cocina, etc. sin la necesidad de colocar siliconas ni cementos de contacto.

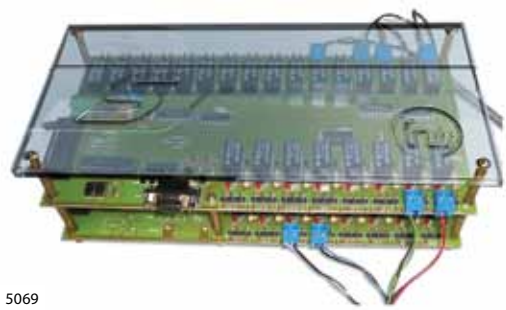
5069

5096

5096 - Suavizantes textiles funcionales
roberto@quimicapaipe.com.ar
Buenos Aires
Suavizante textil que cuenta con múltiples funcionalidades extra como por ejemplo repeler mosquitos mediante el agregado de citronella al emulsionante. Se aplica luego del lavado.

5200 - Clover Coin Redemption Game
clovercoin@open-vision.com.ar
Ciudad de Buenos Aires
Juego de habilidad y pericia pensado para divertirse en familia y con amigos.

5046 - Reto Pyme
speyre@retopyme.com
Ciudad de Buenos Aires
Es el desarrollo inédito en América Latina de una completa plataforma online diseñada para organizar competencias de simulación empresarial a distancia y brindar soluciones a emprendedores.

5216

5200

5167 - VUL
yosikora@gmail.com
Buenos Aires
Vehículo unipersonal liviano recreativo que busca adoptar algunas propiedades y características de todos aquellos vehículos incorporados a la sociedad como son los skates, bicicletas, longboards, mountainboards, monopatines, etc.

5090 - Apilador de pelotas de cuatro funciones
sepvds@hotmail.com
Buenos Aires
Son bandas arrollables de policarbonato que conforman aros de medidas específicas para hacer de base y apilador de pelotas de gimnasia corporal como si fuera una columna.

5167

5736

5136 - S-TRIPS customizable t- shirts for travel
contacto@s-trips.com.ar
Ciudad de Buenos Aires
S-TRIPS ofrece a los viajeros la posibilidad de customizar en camisetas la percepción personal del viaje y plasmar así sus visiones y experiencias.

5098 - Inyección secuencial de termoplásticos
luiarz@fi.mdp.edu.ar
Tierra del Fuego
El método consiste en introducir polímeros líquidos sobre partes inyectadas previamente y que se encuentran en estado sólido al momento de la segunda aplicación.

5408 - Iluminación y señalización a base de LED
leogarberoglio@hotmail.com
Santa Fe
Dispositivos electrónicos para iluminación y/o señalización basados en tecnología LED. Reemplaza luces de emergencia, tubos fluorescentes e incluso alumbrado público e industrial.

5116

5116

5736 - Camilla silla de ruedas
rodrigocervero18@hotmail.com
Córdoba
Es una camilla que se transforma en silla de ruedas y viceversa, para manipular y movilizar personas postradas o funcionalmente limitadas. Sólo se necesita pulsar un botón.

5116 - Monitor de integridad de nervios
sergiolerner@pentatek.com
Ciudad de Buenos Aires
Es un equipo médico que permite asegurar durante una cirugía facial que los nervios no se vean afectados por la operatoria del cirujano. Indica mediante alarmas sonoras y en forma instantánea el posible deterioro de los mismos.

5991 - Concepto1
max@concepto1.com
Buenos Aires
Casa antisísmica, ecológica y de rápido montaje. Posee un sistema constructivo con un impacto ambiental mínimo y se transporta con facilidad.

5425 - Amoladoras sin chispas ni polvo

skyjetar@yahoo.com.ar
Buenos Aires

Posee una carcasa de aluminio retráctil que se adiciona a una amoladora de mano y cubre totalmente el o los discos de corte impidiendo que el aire y el polvo salgan.

8296

8296 - Bicicleta manual para niños
info@rodamax.com
Ciudad de Buenos Aires
Diseño sintético. Buena para la iniciación al ciclismo adaptado, la rehabilitación del tren superior o para dar un paseo al aire libre. Segura, estable y liviana.

5318

5265

5265 - Observatorio móvil
martindaniell16@yahoo.com.ar
Buenos Aires
Un trailer permite trasladar el observatorio a diferentes lugares. Posee una estación meteorológica, un telescopio, una computadora y su interior esta insonorizado. El hecho de ser móvil lo hace práctico y funcional para posicionarlo en plazas, escuelas y eventos, captando el interés de la gente que desconoce esta ciencia.

5318 - Trailer para bicicleta
martinezln@gmail.com
Córdoba
Es un tráiler para remolcar con una bicicleta y pasear niños de manera cómoda y segura. Está diseñado para poder ser transportado a cualquier lugar ya que es liviano.

5430 - Vehículo todo terreno
guillermopadula@gmail.com
Buenos Aires
Es un vehículo de tracción integral con orugas para práctica deportiva o de recreación. La persona se puede desplazar estando parada o sentada por cualquier terreno como por ejemplo: arena, nieve, pasto, lodo, asfalto, etc.

5895 - Unidad ataque rápido para Incendios
juan.franco@inforest.com.ar
Córdoba
Posee un tanque de PRFV con 750 litros de agua y una manguera de 30 metros. La presión del agua está dada por la motobomba, la cual permite no sólo generar la presión necesaria para el ataque al fuego sino que también puede rellenar el tanque con agua de ríos, lagos o cualquier fuente líquida.

5273

5314

5358

5273 - Bicicleta de aprendizaje sin pedales
penelaspablo@yahoo.com.ar
Ciudad de Buenos Aires
Bicicleta de madera sin pedales para aprender a tomar equilibrio sin la necesidad de usar rueditas estabilizadoras. De material liviano y muy resistente es totalmente manipulable para los niños.

5314 - SoftSwitch
aivismara@gmail.com
Buenos Aires
Sistema digital de switching telefónico de bajo costo, basado en sistemas de código abierto para controlar líneas de teléfono en áreas extensas.

5358 - Kit para automatización de calefones
marcelovolpini@hotmail.com
San Juan
Es un dispositivo auto instalable para todo tipo de calefones instantáneos, viejos o nuevos, que permite regular automáticamente la temperatura del agua deseada. Además cuenta con comando a distancia.

5525 - Juegos nocturnos/fluorescentes
info@juegosdelcaracol.com.ar
Ciudad de Buenos Aires
Es un juego de cartas para jugar en la oscuridad. El diseño se centra en transmitir e interpretar la propuesta de juego que encierra la oscuridad.

5525

5585 - Manto adhesivo Rasel para instalar pisos
robertmeyer2000@gmail.com
Buenos Aires
Desarrollado para instalar en seco pisos de parquet, entablonado, tarugado, pre-finished, etc. Aumenta la vida útil de los pisos de madera. Además reduce costos y simplifica el proceso de colocación.

5585

5510

5510 - Defibrilación sin medición de impedancia
gustavo.carranza@eym-electromedicina.com.ar
Córdoba
Defibrilador bifásico con descarga automáticamente compensada. Al no medir la impedancia del paciente se simplifica el diseño y aumenta su confiabilidad ya que elimina una fuente de error en la dosis administrada a los pacientes.

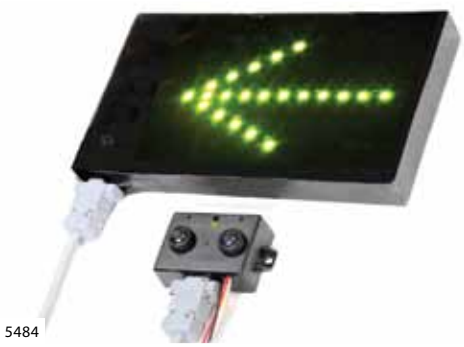
5484

5455

5440

5484 - Señalizador de sobrepaso vehicular
ruben_aldo_bosch@hotmail.com
Córdoba
Dispositivo luminoso para vehículos que se coloca como una luz trasera adicional y brinda la posibilidad de dar indicación de sobrepaso precisa a otro automóvil.

5455 - S.O.S. Vial
llussello@hotmail.com
Córdoba
Dispositivo de alarma que detecta un accidente automovilístico para dar conocimiento de auxilio permitiendo llegar al lugar con mayor rapidez.

5440 - Cuna para fototerapia neonatal
agiuliano7@gmail.com
Buenos Aires
Para tratamiento de la hiperbilirrubinemia neonatal. Por su versatilidad y sencillez de manejo es un aparato eficaz y de bajo costo.

5476

5476 - Dispositivo de alerta personal
diegomarkich@gmail.com
Ciudad de Buenos Aires
Puede salvar una vida en caso de una emergencia médica en la vía pública cuando no hay otros transeúntes. Posee un sensor infra-rojo calibrado para supervisar el pulso cardíaco.

5550 - Cluster Bicentenario
ivanhansen@clusterbicentenario.com.ar
Tucumán
Es la creación de un hardware y software que trabajan en forma colaborativa para lograr un objetivo. Brinda servicios computacionales de alta prestación como también de alta disponibilidad a grandes procesos de cálculo.

6171 - Visualizador de vehículos en niebla
info@mehrifilms.com.ar
Buenos Aires
Sistema láser para aplicación en la parte trasera de vehículos. Útil para casos de niebla. Se activa cuando se encienden los faros antiniebla del mismo.

5362

5435

5428

5362 - Tuerca de sujeción autoajustable
caratociclos@gmail.com
Buenos Aires
Es una nueva tuerca de sujeción autoajustable que se utiliza para apretar y aflojar cualquier elemento, compuesta en su estructura en un conjunto por tres piezas: tuerca, arandela y un bracito de comando, tipo ovalo que al rebatir aprieta o afloja por efecto de expansión producido entre la tuerca y la arandela. Este proyecto recibió premio mención en Innovar 2007.

5435 - ARQ
guidosirna@gmail.com
Buenos Aires
Es una herramienta para arquitectos, diseñadores de interiores o vendedores de muebles que les permite proyectar y ordenar objetos virtuales sobre un entorno real, como la casa del cliente. El producto aprovecha el inmenso potencial de la realidad aumentada. Este proyecto recibió premio mención en Innovar 2009.

5428 - Cinturón lumínico de seguridad y trabajo
yanina.chodos@speedy.com.ar
Buenos Aires
Previene posibles accidentes en la vía pública. Su sistema lumínico conformado por leds es alimentado por una batería recargable la cual está contenida dentro de un gabinete plástico. Es apto para trabajar y para usos recreativos.

7267 - Eyetrack
vasito40@hotmail.com
Buenos Aires
Sirve para poder controlar una computadora con la vista. Para ello basta con mirar el icono o sector de la pantalla que se quiere accionar y con un guiño se realiza el click. Esto se realiza a través de anteojos con una cámara montada sobre el armazón que captura imágenes oculares.

5597

5612

5597 - Utilitario personal
tatogerbaldo@hotmail.com
Córdoba
Es una bicicleta que tiene la capacidad de transformase en carpa sin modificar su estructura.

5738 - Sujetador hidráulico auto equilibrado
leo_oco@hotmail.com
Buenos Aires
Es un dispositivo que se añade a casi cualquier tipo de mordaza tanto en máquinas industriales como en morsas de banco o sujetadores para trabajo de piezas. La particularidad radica en la capacidad de sujeción de piezas con caras de apoyos irregulares y/o frágiles.

5761 - Foxy
correo@nicolasfossatti.com.ar
Buenos Aires
Línea de mobiliario para el hogar de sencilla producción y práctico armado. Posee piezas económicamente accesibles y se utiliza un solo material, el cual casi no se desperdicia durante la producción.

5797 - Base para helados sin colesterol
srozycki@fiq.unl.edu.ar
Santa Fe
Producto lácteo sin colesterol de alto valor nutritivo que proporciona la base para el desarrollo de helados. De alto valor nutricional tanto por la leche como por otros agregados incorporados, aminoácidos y calcio, entre otros.

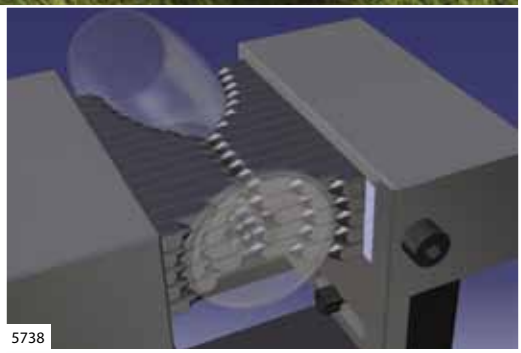

5738

5612 - Simulcar
alemorgera@hotmail.com
Buenos Aires
Es un simulador que brinda todas las sensaciones que tiene un piloto en un auto de carrera en la pista: fuerzas G, dureza de pedales, temperatura de cabina, humo en habitáculo, suspensión y viento.

5761

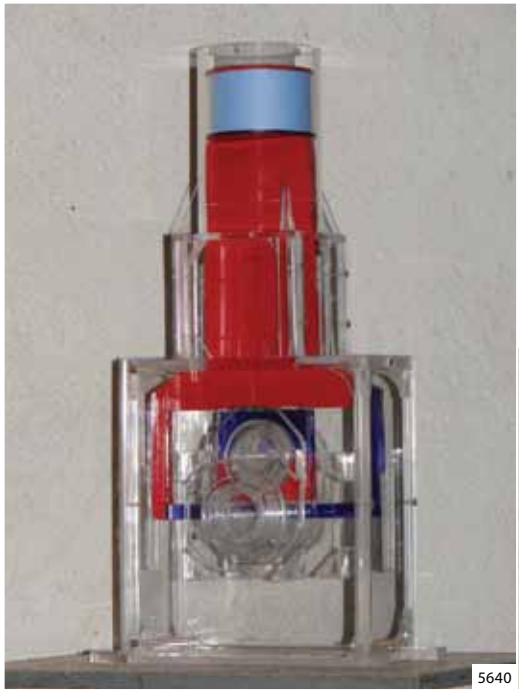
5640

5626

5658

5626 - Max Control AS-9, midi audio switcher
fuentesj@maxcontrol.com
Ciudad de Buenos Aires
Controlador para efectos de sonido y amplificadores para músicos controlable vía MIDI. Se configura mediante una interfaz de usuario totalmente intuitiva y amigable.

6146 - Utilización de residuos industriales
rbarale@infovia.com.ar
Mendoza
Proceso de saponificación para reciclar residuos industriales grasos, como aceites de oliva, uva y gastronómicos, para la obtención de jabón.

5658 - Jeringa para hormigonar vigas y columnas
secas.41@hotmail.com
Buenos Aires
Es un cargador de hormigón basado en un cilindro y émbolo, de características similares a una jeringa. Sirve para el vaciado de hormigón de columnas y vigas. Reduce el tiempo de trabajo y lo pude realizar una sola persona.

5640 - Motor con biela guiada
hhgomez5@yahoo.com.ar
Ciudad de Buenos Aires
Novedosa innovación mecánica del conjunto pistón-biela - cigüeñal. Elimina la principal fuente de fricción interna de los motores con pistón de movimiento alternativo, aumentando su rendimiento y duración. Disminuye los costos de producción.

5758

5743

5758 - PRESSINGOL - metegol de libre movimiento
mg_entretenimientos@yahoo.com.ar
Ciudad de Buenos Aires
El juego posee una dinámica permanente por el control del balón. Como tiene una barra longitudinal y otra transversal, los jugadores pueden desplazarse en todas las direcciones.

5743 - Equipo de entrenamiento para nadadores
maximilianofiasche@hotmail.com
Ciudad de Buenos Aires
Máquina para ejercicios físicos de natación. Sirve como complemento para el desarrollo físico de nadadores. Su diseño está basado en los movimientos biomecánicos de este deporte y puede variar la resistencia del ejercicio.

6101 - Vino de arándano?
la_arbolada@hotmail.com
Buenos Aires
Una bebida obtenida a partir de la fermentación controlada de arándanos frescos. No tiene cocción ni pasteurización. Así mantiene intactas las propiedades del arándano. Contribuye a mejorar el sistema cardiovascular. Baja el colesterol malo y aumenta el bueno. Evita y cura infecciones urinarias y de próstata. Fortifica el sistema inmunológico.

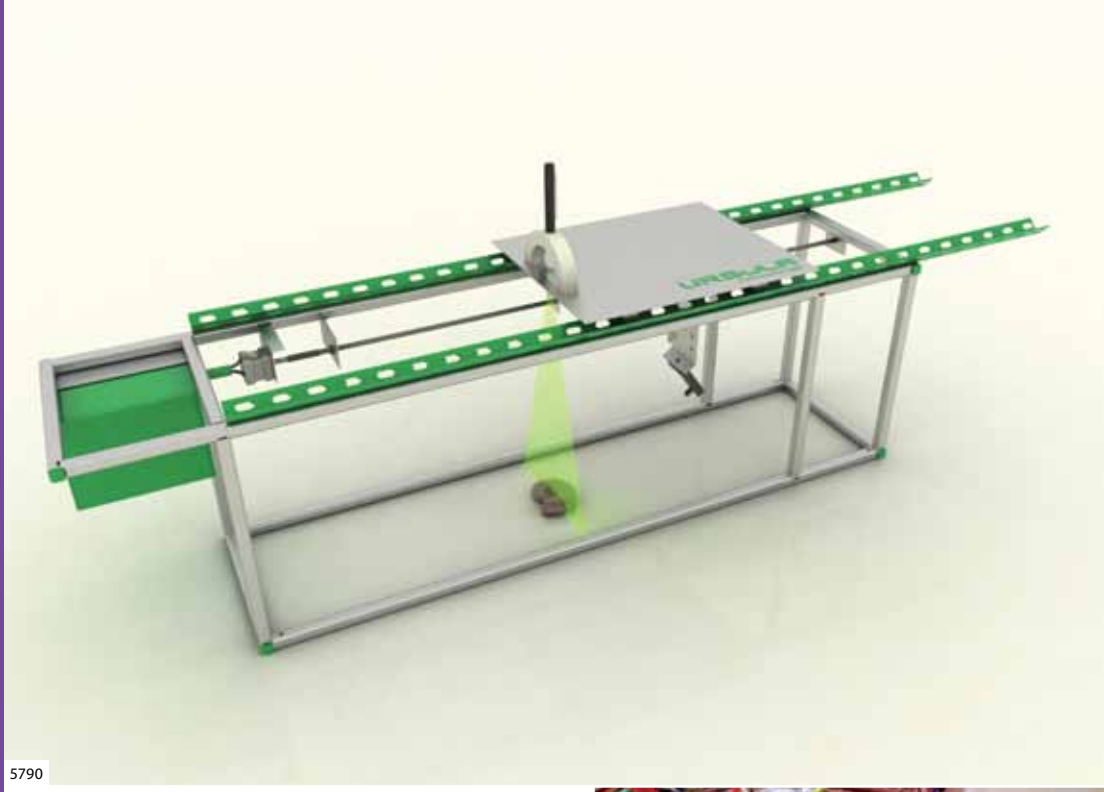

5790

5854

5790 - Perfilometría sin contacto con URSuLa
matiasbarber@hotmail.com
Ciudad de Buenos Aires
La Unidad Relevadora de Superficies Láser es un dispositivo diseñado para generar una representación digital de superficies. Ideal para metrología e inspecciones de superficies frágiles o sensibles.

5850 - Bolsa reutilizable de compras
quintelap@yahoo.com.ar
Ciudad de Buenos Aires
Su forma de cubeta mantiene la posición abierta mientras que sus varillas transversales le permiten sujetarse de los largueros del carro de supermercado. Facilita la compra y permite el reemplazo de las bolsas descartables.

5891 - Microscopio HTR
chechoaparato@yahoo.com.ar
Mendoza
Reproduce la imagen de forma holográfica para visualizar la muestra con todas sus profundidades enfocadas a 360º en tiempo real.

5899 - Mochila de ataque forestal
juan.franco@inforest.com.ar
Córdoba
Puede trasladar todos los elementos necesarios hasta llegar a una fuente hídrica, donde se monta el manguerote de succión a la motobomba. Permite combatir el fuego en un radio de 40 metros. Este proyecto recibió premio mención en Innovar 2008.

5850

5899

5854 - Robot tuerquita
vicentefranchino@hotmail.com
Tucumán
Se mueve en forma automática con funciones y movimientos pregrabados de forma manual por radio-control. Los movimientos posibles del brazo son: apertura y cierre de pinzas, rotación de muñeca, movimiento de codo y hombro. Puede desplazarse mediante orugas hacia cualquier dirección.

5913

5913 - Superficies interactivas multiusuarios
ltiworld@hotmail.com
Buenos Aires
Superficies multitáctiles para utilizar sin conocimientos previos que posee interfaces de sensores de coordenadas, generador de imagen y procesador de datos integrado en un mueble.

5866

5918

5918 - Bidet ergonómico
javiergdl@hotmail.com
Buenos Aires
Mejora la posición de uso por sus formas ergonómicas. Evita las superficies sucias y la contaminación de la provisión de agua, la cual emerge a 60 grados de inclinación. Incorpora un monocomando frontal y es de fácil instalación por medio de fijaciones laterales.

5880

5866 - Domo Molecule
matias@molecule.com.ar
Buenos Aires
Estructura panorámica para proyectar imágenes en 3-D. El sistema de video inmersivo de desarrollo propio permite transformar imágenes planas en cóncavas.

5880 - Robótica didáctica
fernandocarmona@skymec.com.ar
Ciudad de Buenos Aires
Posee tres partes básicas: un brazo mecánico, el controlador electrónico y el software de PC. Desde el software se accionan los movimientos y se programan rutinas para que el robot ejecute. Tiene aplicación en el campo educativo ya que incentiva alumnos permitiéndoles entender conceptos teóricos.

5904 - Monitoreo de calidad de servicio en Voz
danielcordes.personal@gmail.com
Ciudad de Buenos Aires
Es un sistema que ejercita y monitorea la calidad de servicio de un sistema telefónico especialmente en tecnología voz por IP.

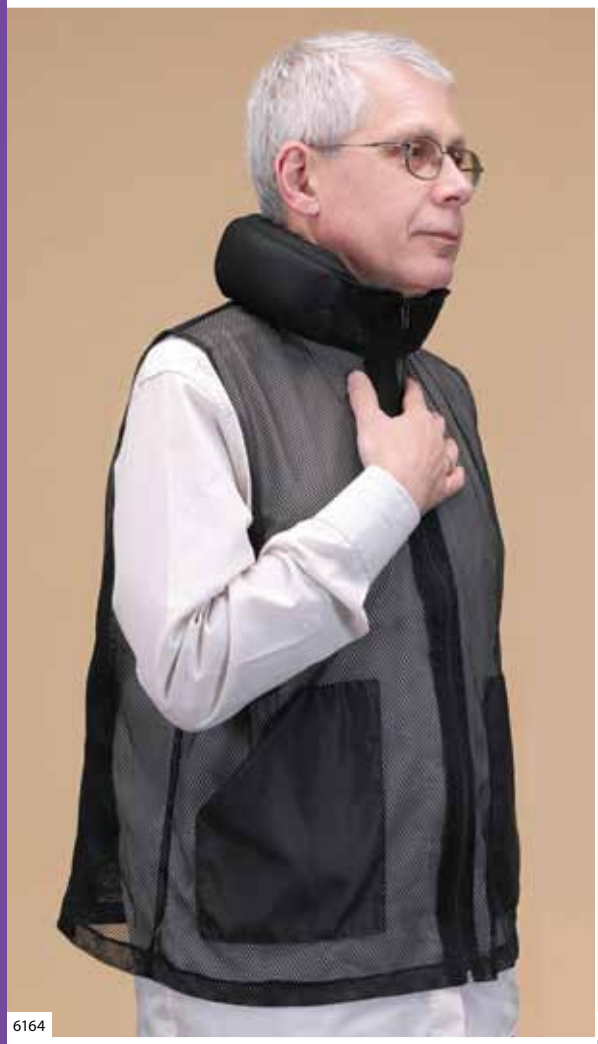
6164

6168

6272 -Helado saludable con Fitoesteroles y W3
samarteau@hotmail.com
Buenos Aires
Cremas heladas y helados de agua enriquecidos con Omega 3 y Fitoesteroles. Aporta las dosis mínimas recomendadas.

6272

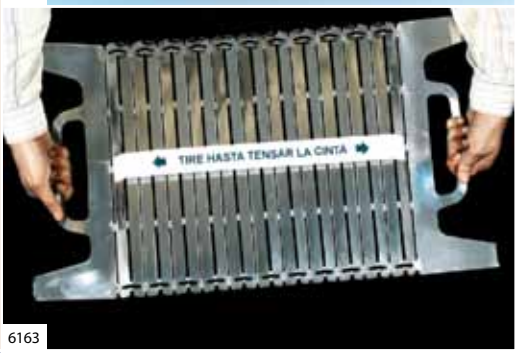

6163

6164 - Camisolín ergonómico previene contracturas
pryncest@gmail.com
Ciudad de Buenos Aires
Camisolín ergonómico con almohadillas. Su uso previene contracturas musculares en cuello y cintura por permanecer muchas horas acostado en posición de cúbito dorsal.

6168 - Chaleco ergonómico, previene contracturas
pryncest@gmail.com
Ciudad de Buenos Aires
Prenda de vestir con almohadillas fácilmente removibles. Su uso preventivo evita contracturas musculares en cuello y cintura. Las almohadillas adheridas al chaleco operan generando una postura correcta.

6213 - Eq. Undimotriz para generar energía eléctrica
luiswalter2005@hotmail.com
Buenos Aires
Equipo generador de electricidad a través de los desniveles instantáneos de las olas del mar.

6160

6163 - Parrilla desplegable y descartable
luisazar@hotmail.com
Ciudad de Buenos Aires
Parrilla desplegable y descartable para asado. Consta de tres elementos: dos varillas preformadas y una lámina desplegable, que cuando se extiende rigidiza la estructura y forma la parrilla.

6160 - Turbina/Rotor eólico de eje vertical
goroveran@hotmail.com
Ciudad de Buenos Aires
Es un rotor de eje vertical que capta la energía eólica para transformarla en mecánica. Se lo utiliza de manera directa para movilizar mecanismos de bombeo, de compresión, de generación eléctrica mediante polea o caja transmisora.

5782 - Tecnología Argentina en amplificación de ADN

cjbalian@ivemadesarrollos.com.ar
Ciudad de Buenos Aires

Dispositivos dirigidos directamente al sistema de salud, sistema de investigación, empresas agro-biotecnológicas y laboratorios de diagnóstico humano o veterinario denominados termocicladores Son utilizados para realizar el proceso de amplificación de ADN conocido como técnica de PCR, que consiste en ciclos de temperatura muy precisos generados por el termociclador que permiten la acción específica de la encima polimerasa responsable de la replicación de la cadena de ADN. Son equipos de fabricación completamente nacional.

6020

6009

6020 - Butaca EPS
andyjacobi@yahoo.com
Buenos Aires
Su fabricación es muy rápida. Además es liviana, económica y de diseño.

6026 - Dispositivo Odón
daiub_odon@yahoo.com.ar
Buenos Aires
Dispositivo que facilita la extracción del bebé durante el parto (vaginal).

7660

6009 - Biokitol solvente ecológico de limpieza
robert@meyermaderas.com.ar
Buenos Aires
Este solvente de múltiples usos fue desarrollado para pisos laminados (flotantes) y pisos de madera (lustrados, hidrolaqueados o plastificados). Por su exclusiva fórmula sin agua, evita que los pisos se deformen y se desgasten, prolongando su vida útil. Además protege las superficies con una película antiestática que repele el polvo, desinfecta y realza con un brillo sedoso.

7660 - Proyector láser publicitario
fernandodaniel35@hotmail.com
Buenos Aires
Proyecta publicidad estática o dinámica sobre cualquier superficie hasta una distancia de 1000 metros. Permite reemplazar carteles publicitarios en la vía pública, cartelería de interiores y proyecciones en eventos. Es de muy bajo costo, monocromático, no requiere mantenimiento, tampoco una computadora y es totalmente autónomo. Resiste las inclemencias climáticas. Recibió premio mención en Innovar 2008.

5994

5954

5994 - Destellador lumínico para bicicleta
alfremila@hotmail.com
Buenos Aires
Producto que proporciona seguridad vial destellando intermitentemente ya que no tiene elementos que se desgasten ni conexiones externas. Es absolutamente impermeable. Seis LEDs de altísima intensidad y siempre de la misma potencia emiten luz roja garantizando su visibilidad.

5954 - Anclaje para redes de protección
andrea.grun@gmail.com
Buenos Aires
Novedoso anclaje especialmente concebido para recibir una red de nylon que en conjunto brinda protección a niños, adultos y mascotas ante riesgos de caídas al vacío en ventanas, balcones y escaleras. Puede ser instalado por el usuario.

5941 - Bandeja Rosqui reversible
info@chapaobjetos.com.ar
Buenos Aires
Pensado como soporte de notebook sobre las piernas, para evitar el calor de la máquina ya que consta de un apoyo rígido para escribir o usar el mouse.

5941

5121

5938 - Midi Pad Controller
appelsebastian@yahoo.com
Ciudad de Buenos Aires
Permite controlar efectos de sonido de manera simple e intuitiva. La posición del dedo sobre la superficie es detectada y digitalizada. Luego se normaliza al formato MIDI y se transmite por standard o MIDI sobre USB a otro instrumento o PC/MAC.

5942 - Generador portátil de energía de 220Vca
vicogustavo@hotmail.com
Entre Ríos
Dispositivo portátil que genera energía a partir de paneles fotovoltaicos que transforman la energía solar. No es perjudicial para el medioambiente, no genera ruidos y emplea energía renovable para su funcionamiento.

5970 - G.E.S (Generador Eólico Split)
acpacini@yahoo.com.ar
Santa Fe
Generador de energía eólica que puede ser ubicado en espacios reducidos y corredores de aire.

6583

5121 - Lámpara de hendidura portátil
martinluro@hotmail.com
Ciudad de Buenos Aires
Una hendidura luminosa de ancho e intensidad variables producida por un sistema óptico, se inscribe en el ojo y se observa a través de un microscopio que puede tener varios aumentos, alrededor de diez. Como es portátil, provee un diagnóstico de las principales afecciones oculares en parajes remotos.

5979

6583 - Elementos constructivos con plásticos
rgaggino@ceve.org.ar
Córdoba
Materiales de plástico reciclado para construcción. Sus principales ventajas técnicas son su liviandad y su baja conductividad térmica en comparación con los otros productos tradicionales.

5979 - Teñido en frío mediante espumas
roberto@quimicapaipe.com.ar
Buenos Aires
Este sistema tiñe en frío y sin movimiento. Soluciona la necesidad de grandes y costosas maquinarias e instalaciones ya que ahorra energía y agua, reduciendo además la contaminación. Al bajar la tensión superficial con el sistema tensiactivo desarrollado, los colorantes penetran en las prendas.

6211

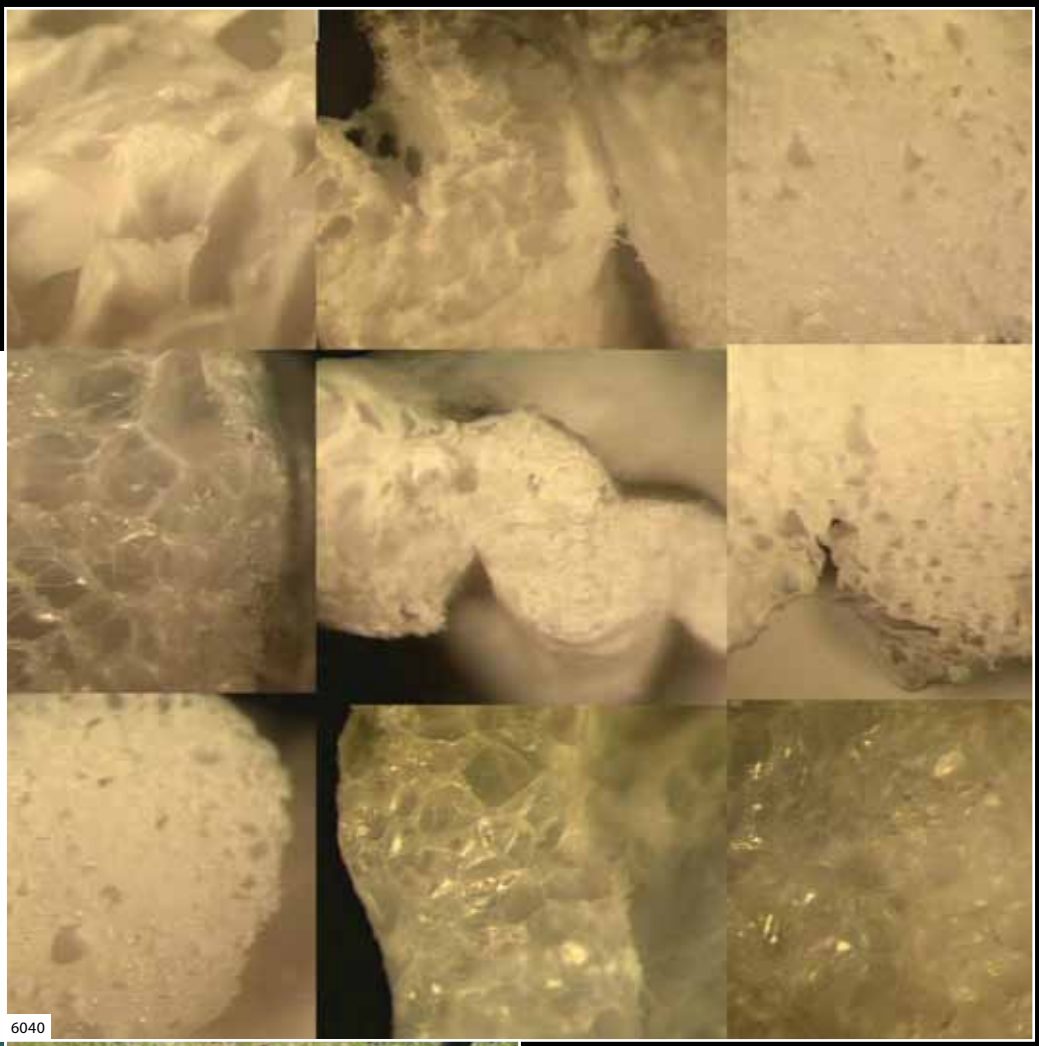

6040

6159

6145

6123 - Energe energía renovable
carocastrok@gmail.com
Mendoza
Calefones solares para uso doméstico o industrial. Conformado por un captador de energía solar y un tanque acumulador, ambos de acero inoxidable. Permite un ahorro en el uso de combustibles fósiles.

6350

6350 - Bodega Julius
lucianagonzalezfranco@gmail.com
Buenos Aires
Porta botellas flexible en forma de estructura reticular, generada a partir de dos láminas de cuero reconstituido seccionadas.

6404 - Catamarán solar
lucashazzi@yahoo.com.ar
Santa Fe
Sun es la primera embarcación argentina en ser impulsada por energía solar, de disposición multicasco o catamarán, utilizado para navegación deportiva y/o recreativa en diferentes espejos de agua, ríos, lagunas, mares y aguas abiertas.

6482

6430

6404

6482- Robot controlado por celular
agustin_bua@hotmail.com
Córdoba
Posee un motor de 12 voltios encargado de llevar la tracción a sus cuatro ruedas con dos diferenciales independientes que están controladas desde su central de procesamiento incorporada al móvil. El sensor óptico incorporado a su pinza de agarre sirve para coordinar los movimientos de cierre y agarre de objetos.

6282 - Pixits
sz@animacuentos.com.ar
Buenos Aires
Pagina Web con actividades lúdicas educativas para niños.

6326 - Sensor matero
sebastianverrastro@aliasing.com.ar
Ciudad de Buenos Aires
Es un mini sensor que remplaza la perilla de la pava o cacerola que suena y hace luces cuando el agua está lista para el mate. Otra aplicación es para colocarlos en cacerolas y que se active cuando ésta alcance los 100°C a 1atm.

6430 - Nuca nuca
gonzalo.alvarezdetoledo@gmail.com
Ciudad de Buenos Aires
Permite que te recuestes cómodamente en espacios al aire libre.

6456 - Motorreductor con encoder integrado
fernandocarmona@skymec.com.ar
Ciudad de Buenos Aires
El encoder es de dos canales en cuadratura, con lo cual permite distinguir el sentido de giro. Viene totalmente integrado en el motor haciéndolo versátil y práctico.

6422 - Baldosas solares
martin_alayon@yahoo.com
Buenos Aires
Las baldosas solares son baldosas cementicias equipadas con cañerías internas que cumplen la doble función de baldosa y colector solar. Este diseño permite, por ejemplo, reemplazar o agregar el borde de una pileta y, mediante un sistema de recirculación de agua, elevar su temperatura.

6505

6505 - Sehmmo
diegohbarrera@hotmail.com
Córdoba
Es una plataforma de utilización de computadoras por medio de movimiento ocular. Una pequeña cámara montada sobre anteojos, capta y procesa la información del movimiento ocular en tiempo real y lo traduce en instrucciones útiles.

6544 - Hidromasajeador flotante
marianoandresgianelli@hotmail.com
Buenos Aires
Realiza el hidromasaje al mismo tiempo que airea y filtra el agua. Es portátil.

6544

6672

6548

6548 - Método para autoconstrucción Cimbra
gabriel.mirkin@gmail.com
Tucumán
Una manera diferente de utilizar materiales para la construcción con innumerables ventajas en la ejecución, terminación y mantenimiento.

6543

6543 - Lámpara sin contactos galvánicos
pc_gandolfo@fibertel.com.ar
Santa Fe
Lámparas de mayor seguridad eléctrica.

6540 - Portamoto
claudioontivero@hotmail.com
Misiones
Fija la rueda delantera de forma rígida y segura. La moto viaja apoyada en la rueda trasera que gira sin tracción, sin freno y comparte su propio peso con el vehículo transportador.

6672 - Hamaca Oruga
frandevedia@gmail.com
Ciudad de Buenos Aires
Su funcionamiento se basa en la naturaleza y propiedades de diversos materiales textiles. El sistema tiene un montaje rápido y seguro, la interacción con el usuario es simple, intuitiva y adaptable a distintas situaciones de uso.

6549 - Consola de audio digital touchscreen
mpeirone@hotmail.com
Santa Fe
Mejora la interfase de usuario eliminando todo tipo de componentes mecánicos (potenciómetros, perillas, etc.) los cuales con el tiempo se deterioran y degradan la calidad del equipo. Además, la pantalla táctil permite una configuración rápida.

7007- Cortina magnética
arginvento@gmail.com
Buenos Aires
Es una tela atrapada contra el marco de la ventana por medio de imanes que se desplaza entre varillas de hierro cosidas horizontalmente.

5911 - NIUS
lucas.salvia@yahoo.com.ar
Santa Fe
Pequeño objeto que se utiliza para transportar bolsas plásticas sin dañar las manos con el peso de las mismas.

6514

6514 - Silla de ruedas todo terreno
franciscolupin@hotmail.com
Buenos Aires
Con la particularidad de poseer tres ruedas, brinda al discapacitado una mayor comodidad respecto a las sillas comunes para desplazarse por terrenos difíciles.

6616 - Jeringa prellenada con múltiples dosis
fedei@coopenetlujan.com.ar
Buenos Aires
Jeringa prellenada que sirve para inyectar medicamentos. Este proyecto recibió premio mención en Innovar 2009.

6625 - Primario
nestor@8bytes.com.ar
Buenos Aires
Es un robot de aprendizaje. Proporciona enseñanzas en el ámbito de la programación, la electrónica y la robótica.

6833 - Rehabilitador de marcha
cardilejorge@hotmail.com
Buenos Aires
Dispositivo electromecánico adecuado para la rehabilitación de los miembros inferiores y reeducación de los miembros inferiores en personas con lesiones cerebrales o físicas.

6883 - Videojuego Batallas de la Independencia
pablodanielrigo@gmail.com
Buenos Aires
Software en 3D. Aplicable para uso didáctico y lúdico.

7064 - Potabilización de agua en el desierto
acqualive@yahoo.com.ar
Mendoza
Elimina en forma eficiente y a bajo costo el arsénico, el flúor y el boro de aguas que los contengan. Se logra la potabilización del agua para consumo humano. Este proyecto recibió premio mención en Innovar 2009.

7103 - Pizarra digital interactiva casera
sbcaza@gmail.com
Santa Fe
Funciona prácticamente igual que las comerciales pero a menor costo. Recurso educativo inigualable. Favorece la inclusión digital en la educación.

7118

7118 - Display braille portátil
axelschicht@gmail.com
Ciudad de Buenos Aires
Dispositivo que permite almacenar un archivo de texto descargado desde una PC para luego ser leído por la persona no vidente mediante la celda braille. Para poder desplazarse dentro del texto, se implementó un sistema de búsqueda que permite ir saltando entre los signos de puntuación del texto. Este proyecto recibió premio mención en Innovar 2009.

6883

6895 - Lavador sanitizador de frutas y verduras
maualbornoz_contacto@yahoo.com.ar
Buenos Aires
Electrodoméstico lavador y sanitizador de frutas, verduras y hortalizas que asegura la desinfección en siete minutos. Además reduce drásticamente la cantidad de agua utilizada hoy en día para el proceso cotidiano de lavado.

6876 - Posibus
cvergara@dtronix.com.ar
Buenos Aires
Brinda información a los pasajeros sobre un determinado recorrido (calles, próximos cruces, paradas y puntos de referencia como hospitales y plazas). También se transmite por audio.

6895

6932

6899

6932 - Lámpara de hendidura/ tonómetro portátil
yacosetton@hotmail.com
Ciudad de Buenos Aires
Dispositivo que contiene dos instrumentos oftalmológicos: la lámpara de hendidura y el tonómetro. La lámpara de hendidura sirve para estudios de biomicroscopía del segmento anterior del ojo y el tonómetro sirve para medir la presión ocular (PIO).

6899 - Dicom-Ar
jemacchi@yahoo.com.ar
Buenos Aires
Visor que cumple con el protocolo DICOM utilizando conceptos y tecnología de punta. Sus objetivos principales son asegurar que las imágenes visualizadas sean 100% diagnósticas y minimizar el tiempo de latencia hasta la obtención de la primera visualización.

7232 - Hand Secure

secretaria_drcasares@foodservice.com.ar

Buenos Aires

Equipo que dosifica la cantidad necesaria de jabón bactericida y restringe el ingreso o salida de lugares sin que se haya realizado el correcto lavado de manos, utiliza un dispositivo de última generación de reconocimiento biométrico de palma de manos sin contacto.

6557

6557 - Bandas reflectivas magnéticas
luchoskate@hotmail.com
Córdoba
Es un producto de seguridad que puede ser adherido y quitado de cualquier superficie metálica, evitando daños de la misma o de su recubrimiento. Su principal uso es en vehículos, a los que les otorga un mayor grado de visibilidad frente a otros conductores.

7251 - Semáforo para ciegos al tacto y sonoro
dariovrizzuto@gmail.com
Buenos Aires
Sistema táctil y sonoro de uso peatonal para ciegos. Se anexa a los semáforos comunes y se conecta a la alimentación de las luces rojas y verdes desde donde se toma la información. El no vidente, con solo apoyar su mano sobre la caja, podrá apreciar el color en que se encuentra el semáforo.

6723

6723 - Naipes Negros
propapacuflex@gmail.com
Santa Fe
Naipes realizados con fotos de alta calidad, con diseños innovadores.

6687

6687 - Vehículo a vela todo terreno para todos
domingoottaviano@yahoo.com.ar
Buenos Aires
Funciona por acción de la energía eólica ya que posee una vela que mueve el transporte, valiéndose además de neumáticos especiales en forma de bola diseñados para obtener una máxima flotación y una menor compactación del suelo. Admite su uso en cualquier tipo de suelo, proporciona mejoras funcionales, estéticas, económicas, ecológicas, es seguro y estable.

6704 - Paso a paso
artisjem@yahoo.com.ar
Chaco
Dispositivo cuya función principal es la de ayudar y sostener al niño cuando está en la etapa de aprender a caminar. Es además un bolso cambiador de bebé y un colgador o mochila sostenedora de bebé en múltiples posiciones.

6646 - Unidad personal interactiva
info@myfirstouch.com
Ciudad de Buenos Aires
Es la primera computadora real diseñada para niños a partir de los 3 años. Posibilita al chico interactuar y aprender a usar las PC de una manera sencilla, segura e intuitiva.

6034

6704

6646

6034 - Mate desarmable
jralbano@ciudad.com.ar
Buenos Aires
Está compuesto de dos partes separadas y unidas a rosca. Con este sistema es más fácil vaciar la parte que contiene yerba mate.

6703 - Sistema lumínico Fast Light (Luz rápida)
selvaggio_ar@yahoo.com.ar
Córdoba
Equipo de señal lumínica que sirve para identificar velocidades de autos en rutas y autopistas. En función del color lumínico de la señal se determina la velocidad del vehículo.

5868 - Cartas argentas
federico@exogeno.com
Buenos Aires
Es el diseño de barajas españolas con un estilo argentino. Cada símbolo que representa a un palo ha sido re-significado con íconos de la argentinidad. Pensadas para jugar al truco.

6659

5868

6659 - ECOS - catamarán
pablocarlodalatri@yahoo.com
Buenos Aires
Es una nave propulsada por una vela rígida retráctil y por hélices de gran seguridad, estabilidad y amplitud interior. Utiliza únicamente electricidad auto producida por sí misma (fotónicas, eólicas e hidráulicas), lo que la convierte en un vehículo ecológico. Está equipado con aparatos transformadores y con sistemas de tratamiento de aguas servidas y desechos.

6732

6760

6732 - Aula 365
nsanin@competir.com
Buenos Aires
Espacio virtual de educación y entretenimiento que permite a niño/as y adolescentes seguir la currícula de todos los niveles escolares a través de la banda ancha para aprender de una manera más entretenida y dinámica.

6760 - Horno Digicook
ing_oefalcao@yahoo.com.ar
Buenos Aires
Horno eléctrico por convección que cocina por aire caliente obteniendo una cocción sana. No produce humo ni olor. Se puede transportar. Se programa el tiempo, la temperatura, la velocidad y se inicia el ciclo. Permite iniciar la cocción hasta 4 horas después de programado el ciclo.

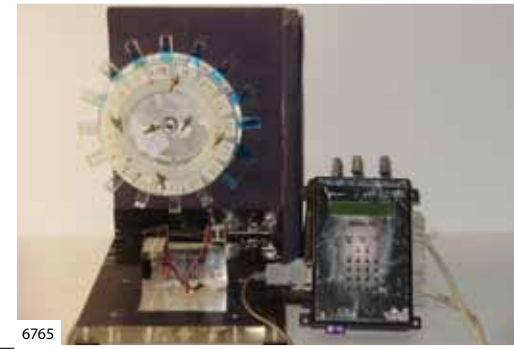
6765

6887

6765 - Sistema automatizado para Microbiología
abrevaya@iafe.uba.ar
Ciudad de Buenos Aires
Dispositivo electromecánico automatizado capaz de cultivar microorganismos y a la vez seguir in situ la dinámica de su crecimiento en tiempo real (on-line).

6887 - Equipo láser quirúrgico dual
oren@orlightlaser.com
Ciudad de Buenos Aires
Puede ser usado en cirugías y estética. Posee una computadora a bordo, pantalla táctil de 12.1, diseño de avanzada, componentes de grado médico y un software dedicado para el uso de los dos láseres en forma alternativa. Diferentes longitudes de onda pueden integrarse según la necesidad del usuario.

7348 - DSISS - espacio sensorial interactivo
measureinstruments@yahoo.com.ar
Ciudad de Buenos Aires
Registra el movimiento de las personas que ingresan al espacio, generando una producción sonoro visual en relación a la actividad y forma de las evoluciones corporales.

6177

6133- FDM El Juego de estrategia competitiva
fdmtrapote@hotmail.com
Córdoba
Juego de fútbol de mesa.

6133

6078

6177 - Luminarias de llantas vehículos automotor
orgonikaboeri@yahoo.com.ar
Buenos Aires
Sirve para iluminar las ruedas generando belleza estética, atención de los demás conductores y aportando mayor seguridad vial.

6078 - Reconocimiento facial en móviles
damico@eudaimonia.com.ar
Buenos Aires
Herramienta capaz de identificar el rostro de personas desde un smartphone. Con ello se puede consultar datos como, por ejemplo, antecedentes penales.

6775 - Obtención y purificación de Lumbrokinase
niannucci@yahoo.com.ar
Ciudad de Buenos Aires
Método de obtención y purificación del complejo fibrinolítico a partir de lombrices. LK se usa para prevenir y tratar enfermedades vasculares como trombosis, infartos, isquemias y accidentes cerebrovasculares.

6778

6856

6778 - Calorama de bajo consumo ecológico
damicovanina@hotmail.com
Chubut
Sistema de calefacción a gas natural o envasado de bajo consumo, ecológico y decorativo. Permite aprovechar el 90% de las calorías que produce la combustión del gas natural.

6856 - Spaghetti Click!
arginvento@gmail.com
Buenos Aires
Es un soporte flexible para cámaras de fotos. Tiene variadas posibilidades de usos. Se ajusta la cámara fotográfica a un extremo y el resto del soporte se lo utiliza de la manera más conveniente para el usuario.

7280

7280 - HoloView
hfreedman@playbots.net
Ciudad de Buenos Aires
Es una pantalla holográfica 3D con visión de 180°, que además permite generar interacción de las imágenes con objetos físicos.

7280

7222

7178

7222 - Diagnosticador de válvulas de control
niservindustriales@bvconline.com.ar
Buenos Aires
Diagnostica el estado de todos los componentes de la válvula de control sin la necesidad de desarmarla.

7212 - Control de Procesos NIR a tiempo real
caneda@tecnocientifica.com
Ciudad de Buenos Aires
Sistema automático para control de procesos en tiempo real. Determina la composición de productos utilizando el concepto de espectrometría en el infrarrojo cercano (NIR).

7178 - Estimulador bilateral
rmvillar79@hotmail.com
Ciudad de Buenos Aires
A través de la estimulación bilateral, el paciente escucha sonidos alternados en ambos oídos y esto facilita la conexión entre los dos hemisferios cerebrales logrando el procesamiento de la información y la disminución de la carga emocional.

7470 - Triciclo Zonda
cuervito_83@hotmail.com
Córdoba
Rodado de recreación destinado a niños de 8 a 12 años. Este móvil presenta un sistema de transformación, el cual establece dos usos o modalidades acordes al juego grupal y al juego individual. Este proyecto recibió premio mención en Innovar 2009.

7470

8126 - WI-FI Power Meter

cristianguillermoval@hotmail.com
Buenos Aires

Medidor del consumo de energía conformado por una placa electrónica que se conecta a la red eléctrica. Esta información se transmite a un servidor a través de Internet y así los usuarios pueden ver el consumo instantáneo desde una página web.

7276 - Papas chips reducidas en grasa
nbertola@cidca.org.ar
Buenos Aires
Un alimento tipo snack de bajas calorías y 30% menos de grasas.

7263 - Kuntur: tecnología e internet para todos
rperez@ing.unrc.edu.ar
Córdoba
Sistema facilitador de la conectividad a internet con equipo incorporado.

7136 - Tester: bruxismo y/o contacto traumático
diconnie@hotmail.com
Santa Fe
Dispositivo detector que previene bruxismo, cefaleas, mialgias, artrosis condilar, traumas del tejido periodontal y pérdida de hueso. Los detectores compilares pueden, además, evitar lesiones mayores de contactos prematuros, alteración de bilateralidad y movimientos deslizantes destructivos.

7263

7136

7144 - Magnificador inalámbrico (wireless)
gamaiss@gmail.com
Ciudad de Buenos Aires
Dispositivo portátil desarrollado para personas con baja visión que les permite poder leer u observar textos, imágenes, fotografías y detalles en papel u objetos.

7143 - Dispositivos potabilizadores de agua
gabydelgado38@yahoo.com.ar
Buenos Aires
Producto para potabilizar agua de uso doméstico. Es apropiado para el tratamiento de agua contaminada química y/o bacteriológicamente. Económico y ecológico.

7094

7144

7150

7094 - Tomacorrientes USB
elseba@hotmail.com
Ciudad de Buenos Aires
Su característica es que transforma la corriente de entrada de 110V-220V a 5 V convirtiéndolo en un tomacorriente seguro y mundial, con el mismo voltaje y misma ficha en todo el mundo. No consume electricidad cuando no está en uso. Carga electricidad y pasa datos por el mismo cable. Es seguro, inteligente y ecológico.

7150 - VideoLentes
gamaiss@gmail.com
Ciudad de Buenos Aires
Es una ayuda óptica electrónica versátil y portátil. Puede amplificar imágenes y textos.
Admite su uso para el control de detalles de terminación para mejorar la calidad.

7196

7182

7196 - Lámpara para niños
maurijo@yahoo.com
Ciudad de Buenos Aires
Es una lámpara con el concepto de proyectar imágenes para acompañar a los niños antes y durante el sueño. Se dirige al techo y admite el uso de diapositivas con distintos personajes infantiles.

7340 - Instrumentos musicales espectro continuo
eljardinerojapones@yahoo.com.ar
Ciudad de Buenos Aires
Estos instrumentos se presentan en modelos polifónicos y monofónicos, ya sean electrónicos, acústicos o electroacústicos y cuentan con diversos sistemas que permiten acertar rápidamente las afinaciones justas correspondientes a la escala cromática.

7288 - Fabricación y aplicación de nanometales
chau_y16@yahoo.com.ar
Santa Fe
Proceso químico de vía húmeda para la producción de materiales nanoestructurados consistentes en dendritas metálicas.

7182 - Nueva y revolucionaria bicicleta argentina
caratociclos@gmail.com
Buenos Aires
Cuenta con cinco innovaciones tecnológicas: un nuevo mecanismo de tracción de uso general, un eje para rodamiento desmontable con cabezal incorporado, rodamiento regulable doble pista y seccional, suspensión elástica para vehículos de transporte liviano, una tuerca de sujeción autoajustable y diferentes diseños industriales.

7361

7296

7262 - Proyecto Iris
elpolacoguille@hotmail.com
Buenos Aires
Sitio WEB donde, mediante una sencilla y dinámica interfaz, el usuario puede generar un fondo de pantalla para su celular con información médica relevante. En caso de la persona sufrir un accidente, el equipo de emergencias sabrá qué medidas tomar y con quién contactarse.

7264 - EyeTrack
vasito40@hotmail.com
Buenos Aires
Para controlar una computadora con la vista se debe observar el ícono de la pantalla que se quiere accionar y con un guiño se realiza el clic. Funciona por medio del seguimiento de la pupila teniendo como referencia dos puntos de la pantalla.

7304

7304 - Porta silla de ruedas
santi_pozo@hotmail.com
Córdoba
Accesorio externo para el vehículo necesario para trasportar silla de ruedas.

7361 - AviOne
ncastez@gmail.com
Buenos Aires
Periférico que permite interactuar con más de cuatro chicos a la vez mediante juegos multimedia desarrollados íntegramente por AviLab.

7296 - Controlador MIDI con entradas analógicas
measureinstruments@yahoo.com.ar
Ciudad de Buenos Aires
Dispone de 512 entradas analógicas independientes, cada una configurable para generar un comando en protocolo MIDI cuando la misma es activada (comando de una nota, tipo de sonido o función determinada) a través de su software específico.

6457

6457 - Reflex sist. modelado anatómico dental
greartes@hotmail.com
Córdoba
Sistema de modelado dental en 3d.

7584

7249

7249 - Multiagitador magnético ajustable
maximolm@gmail.com
Ciudad de Buenos Aires
Diseñado para la agitación controlada de líquidos con el objetivo de disolver sólidos en su solvente o bien para homogenizar soluciones. Puede agitar hasta 16 recipientes simultáneamente.

7372 - Corrector dento-maxilar
diconnie@hotmail.com
Santa Fe
Su acción es ortopédica, biológica y progresiva. Permite ensanches y correcciones de los dientes así como de los arcos maxilares.

7584 - Silla anfibia para discapacitado
gustavojdangelo@yahoo.com.ar
Buenos Aires
Es una silla para ingresar a mar, ríos o piletas. Sirve para darle la posibilidad de disfrutar de bañarse a discapacitados y personas mayores que no puedan ingresar por medios propios.

7370 - Aspirador/evacuador faringeo
diconnie@hotmail.com
Santa Fe
Dispositivo manual de aspiración, con prolongación de acceso a la oro-faringe. Permite el acceso rápido a la zona donde se atascan alimentos u objetos obstructivos que impiden el acceso de aire.

5834 - Mata-fuego - firex
horaciorey_32@hotmail.com
Buenos Aires
Producto para apagar incendios forestales. Es un rolete que gira trazando el camino del bombero y limpiando la maleza encendida.

8427

8427 - Luminaria perla ojo
silvina.orengo@gmail.com
Ciudad de Buenos Aires
Adquiere volumen a partir del encastre de 18 piezas del mismo formato que su vez se encastran en el armazón. Es liviana y de fácil almacenamiento.

6027 - Evaluación con resultados inmediatos
rodolfohasbani@gmail.com
Ciudad de Buenos Aires
Es una herramienta de interacción en tres niveles: evaluador-evaluación-evaluado. Está compuesta por pulsadores, una base Wi-Fi y un software.

6027

8485 - Envase reutilizable como ladrillo

lpittau@gmail.com
Ciudad de Buenos Aires

Envase plástico encastrable de morfología constructiva. Pensado para el reciclado.

8514 - Robot móvil autónomo

estebanlannutti@hotmail.com
Mendoza

Robot que tiene la capacidad de evitar obstáculos y de trasladarse a donde el usuario le indique. Puede realizar diversas aplicaciones, tales como tareas industriales y seguridad laboral, de servicio, vigilancia e investigación y desarrollo.

7389

7593

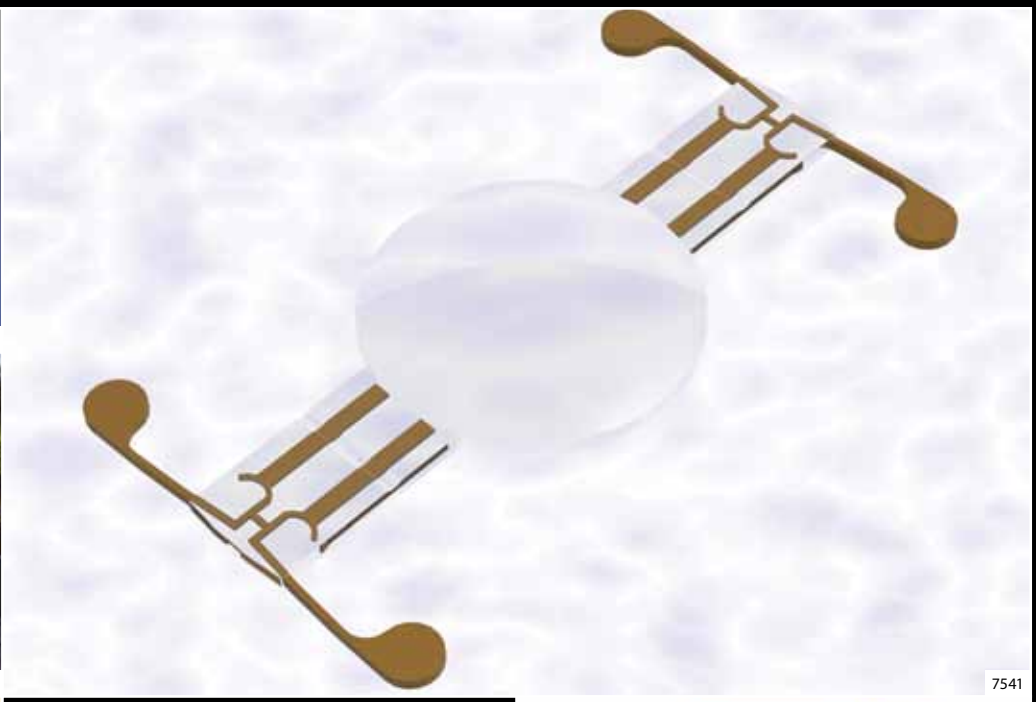

7541

6187

7450

7623 - GrafoCastle
nvp@grafocastle.com
Ciudad de Buenos Aires
Sistema profesional de análisis grafológico que permite tomar muestras de cuerpos de escritura, reconstruirlos en el tiempo, realizar complejos análisis y acceder a la medición de magnitudes adicionales que mediante los medios tradicionales (en papel) no son posibles de apreciar.

7730

7730 - Muebles de cartón
anamitrano@gmail.com
Buenos Aires
Muebles, sillas, sillones, mesas, bibliotecas, realizados con láminas de cartón cortadas y ensambladas una a una según un diseño original. Se han utilizado cartones de descarte de distintas industrias lo que preserva el reciclado ecológico, contribuyendo a la conservación de los bosques, dado que se reemplazan los clásicos muebles de madera.

7525 - Anzuelo arpón plantilla: para pesca
edgardoseg@yahoo.com.ar
Buenos Aires
Es un anzuelo realizado en una plancha metálica de hierro acerado. Sirve como un atractivo señuelo, con forma de pez, y además como un accesible sujetador de carnadas.

7525

7606

7527

7606 - Micro generador eólico para vehículos
hernanvenegaslagos@gmail.com
Neuquén
Consiste en incrementar la generación de energía eléctrica a nivel mundial utilizando un pequeño generador eólico compuesto por una turbina, un dínamo y un acumulador de energía que va montado sobre la superficie exterior de un vehículo.

7527 - Crisol: cocina solar eficiente y práctica
roulet@cab.cnea.gov.ar
Río Negro
Cocina solar muy eficiente, fácil de usar, económica, práctica y portátil. Alcanza altas temperaturas (150ºC o más) y tiene una potencia de aproximadamente 300 W.

7634 - Sistema antirrobo de ruedas de vehículos
gabrielpar@gmail.com
San Luis
Detecta el intento de robo de una rueda de un vehículo y, cuando esto sucede, se activa una alarma sonora.

7553 - Aplicador de espuma de afeitar en aerosol
mldo@uolsinectis.com.ar
Ciudad de Buenos Aires
Consiste en un dispositivo con forma de una brocha de afeitar. Posee de un conducto central por el que fluye el producto presurizado. La espuma queda depositada en forma de una capa delgada y uniforme.

7500 - Cepillo dental con 120 dosis de gel
abostal@bockstal.com.ar
Buenos Aires
Unifica la pasta dental y el cepillo, asegurando su practicidad y su portabilidad sin derrames ni pérdidas. El depósito de pasta en la parte inferior del mango hueco y el botón dosificador lo convierten en el único cepillo descartable del mundo con más de 120 dosis de gel concentrado.

7669

7721 - Plástico reelaborado (despolimerización)
reciport3020@yahoo.com.ar
Santa Fe
Reciclado de plásticos duros a partir de su despolimerización. Deja como resultado una resina de alta ductilidad e infinidad de aplicaciones.

7706 - Robot medidor de espesores
federico.l.menendez@gmail.com
Santa Fe
Es un aparato que transporta un medidor de espesores por ultrasonido. Éste puede ser adherido a superficies metálicas para medir las paredes de tanques industriales que contengan sustancias peligrosas para el hombre.

7669 - Equipo de pintura a rodillo
jorge.rossen@gmail.com
Ciudad de Buenos Aires
Es un equipo para aplicación de pintura mediante rodillos de felpa cribados, que son alimentados mediante una manguera por una bomba peristáltica accionada por un motor de corriente continua y baja tensión alojados en el interior de un tanque especial junto con una batería recargable. Resuelve el problema de los trabajos en altura en exteriores de edificios.

7706

7718

7695

7710 - Seedtek - Microgeneración sustentable
dlugano@gmail.com
Ciudad de Buenos Aires
Sistema híbrido solar-eólico de eje vertical y modular, de fácil instalación y bajo mantenimiento. Permite la optimización de recursos energéticos necesarios para iluminación.

7718 - MoHEVius - vehículo eléctrico híbrido modular
ecodrogen@gmail.com
Ciudad de Buenos Aires
Sistema modular de pequeños vehículos utilitarios eléctrico-híbridos de baja o nula emisión de CO_2, con módulos recombinables a elección del usuario.

7695 - Familia de productos Bollo
leoliberti037@gmail.com
Buenos Aires
Consiste en: lámparas de pie, colgantes, de escritorio, lapiceros y floreros para uso decorativo. Son productos conceptualmente distintos ya que ninguno es igual al otro y proponen una morfología espontanea y aleatoria.

7710

7725 - Mesa multi-touch
gzabala@gmail.com
Ciudad de Buenos Aires
Las aplicaciones pueden ser operadas por varias personas simultáneamente ofreciendo un espacio de relación colaborativo distinto al de las pantallas tradicionales.

7725

7788

7788 - Quesitos finos con alto valor agregado
maritzaolmedo22@yahoo.com.ar
Misiones
Quesos saborizados con ajo, pimienta, pepato, etc. que ya se están fabricando en pequeña escala con alta demanda en el mercado misionero y turístico. Se quiere comercializar en tamaños más reducidos e individuales.

7787

7787 - TrackMe GPS
info@mcelectronics.com.ar
Ciudad de Buenos Aires
Sistema de rastreo, telemetría y control remoto a través de la red celular. Posee conexión GSM y GPS, además tiene sensores de luz y temperatura. Se puede utilizar para rastrear paquetes, vehículos o personas. Es posible ver la ubicación y velocidad del objeto mediante el software desarrollado en flash. En caso de pérdida de señal celular, se almacena la información de los sensores en una tarjeta microSD. También es posible controlar dispositivos a distancia mediante las salidas digitales.

7745

7745 - AES
martronlab@gmail.com
Santa Fe
Vehículo eléctrico para movilidad urbana, de manejo intuitivo y amigable con el medio ambiente. Posee un sistema de dirección y tracción eléctrica implementado en la rueda trasera.

7789

7789 - CFP boost de alto rendimiento
danielmercuri@hotmail.com
Buenos Aires
El circuito es un corrector activo de factor de potencia tipo boost con conmutación suave, que sirve para optimizar el consumo de energía demandada a la red eléctrica por circuitos electrónicos y transferir elevadas potencias con un alto rendimiento.

7793

7793 - Curvadora y templadora de vidrio
ing_oefalcao@yahoo.com.ar
Buenos Aires
La máquina consta de un horno para curvado del vidrio y un dispositivo de soplado de aire para realizar el templado.

6021

7375

7386

6766

7238 - Vehículo sumergible
christian@larracoechea.com.ar
Ciudad de Buenos Aires
Vehículo sumergible para dos buzos que permite el rastreo de especies y el relevamiento del lecho submarino en aéreas poco profundas. Se destaca la independencia y seguridad que le otorga a los buceadores profesionales al contar con un transporte para realizar las tareas encargadas.
Se desplaza con motores eléctricos que funcionan con baterías. Emerge y sumerge con el vaciado y llenado de compartimentos estancos.

5815 - Engrasadora portátil a 12 voltios
tecnomotorsindustrial@hotmail.com
Santa Fe
Ideal para mejorar el engrase en lugares donde no hay energía eléctrica o redes de aire. Es de fácil operación y alta seguridad.

5930 - Bomba neumática de alta presión
diego.mena@gmail.com
Buenos Aires
Compresor de tres etapas que alcanza presiones de hasta 250 BAR.

5815

6265 - Thermocall
informes@logicmed.com.ar
Buenos Aires
Nuevo producto para la medición y monitoreo de la temperatura corporal con características innovadoras y distintivas respecto de los medios tradicionales. Puede enviar su lectura a distancia y accionar una alarma.

5930

6007

6265

6067

6007 - Cocina de pellets de leña
febhogar@infovia.com.ar
La Pampa
Cocina que utiliza los residuos de biomasa en forma granular como combustible para contribuir con el medio ambiente.

6015 - Tracción en rueda delantera (bicicleta)
sasalieduardo@hotmail.com
Transforma la bicicleta estándar en un vehículo de doble tracción que le da mayor poder de traslado.

5935

6067 - Remociclo
jorgearnaldi@arnet.com.ar
Buenos Aires
Vehículo de cuatro ruedas que funciona imitando el movimiento del remo.

6124 - Alimento balanceado completo standard humano
maria.isabel.rico.roca@live.com.ar
Buenos Aires
Es una línea de alimentos sanos a base de nutrientes necesarios. Se han diseñado diferentes formatos, considerando las comidas del día, resumidos en una sola unidad para cada una.

5935 - Tarjeta Interactiva Inalámbrica por TV
ltiworld@hotmail.com
Buenos Aires
Dispositivo electrónico de pequeñas dimensiones que se activa al recibir el código correcto a través de una transmisión televisiva. Para ser utilizado en publicidad de difusión televisiva.

6884

7658

7002

7005

6884 - Papel biodegradable cantable
tomimig@hotmail.com
Córdoba
Contiene insertos de semillas en su trama para luego del uso poder ser plantado y no desechado. Transforma el papel ya utilizado en césped, flores, hortalizas y árboles, entre otros.

7002 - Bartender automático
desavia@hotmail.com
Buenos Aires
Prepara los tragos según fórmulas predefinidas contenidas en su base de datos y administradas por un software especialmente desarrollado. Éste además, le brinda al usuario las instrucciones previas y posteriores al suministro de las bebidas. El tiempo promedio para la preparación de un cocktail es de 15 segundos.

7005 - Cubre autos eléctrico
info@covermatic.com.ar
Ciudad de Buenos Aires
Permite la colocación y el guardado en solo un minuto. La tela posee características especiales, reduce un 50% la temperatura interior del auto cuando el mismo está al sol, no daña la pintura, no se pega y se puede utilizar con el motor caliente.

7658 - Ignición
gbassi@triffusion.com.ar
Ciudad de Buenos Aires
Sistema de monitoreo que funciona en base a la distribución de sensores para ambientes industriales. Se adapta a cualquier aplicación necesaria. Además, la red puede funcionar de manera autónoma o conectada a una computadora para la visualización de su estado.

6834 - Triciclo Urbano de carga
guadacio@yahoo.com
Córdoba
Se presenta un triciclo para transporte y reparto de cargas para empresas. Se busca optimizar tanto los tiempos y costos de trabajo y paliar las consecuencias físicas de los empleados que vienen realizando esfuerzos para transportar a pie.

6952 - Reciclado gases refrigerantes
argentinarenovada@hotmail.com
Ciudad de Buenos Aires
Transformar gases refrigerantes fluorocarbonados nocivos para la capa de ozono en criolita, producto inocuo y con buen valor de mercado y, además, en otros productos también con posible valor de mercado como hidrógeno, ácido muriático y cloruro de aluminio.

7041 - Visión artificial de chapas patentes
andreshurtis@gmail.com
Ciudad de Buenos Aires
El sistema permite reconocer patentes de autos en movimiento, está especializado en las argentinas. Podrá ser instalado en patrulleros.

7799

7800 - Cuadro técnico para cría de abejas reina
apicultura@distritotecnologico.org.ar
Santa Fe
Es un cuadro técnico al que se le pueden reducir los espacios vacíos en los momentos de condiciones climáticas desfavorables. Así se logra iniciar la crianza de reinas más rápido y entonces cubrir la necesidades de los clientes de otras zonas que lo requieren.

7800

7833 - Motor eléctrico para transporte de personas
motorelectrico@distritotecnologico.org.ar
Santa Fe
Transformador de energía eléctrica a mecánica. Consta de un inductor y un inducido por los cuales se hace circular corriente, produciéndose así un movimiento.

7833

7799 - Comprobador universal de disyuntores
fliaboutet@sunchanet.com.ar
Santa Fe
Instrumento que permite comprobar en forma rápida, fácil y económica el nivel de seguridad de una instalación eléctrica, según lo exigido por la normativa vigente a nivel nacional e internacional.

5799

5799 - Parrilla plegable
rmondinelli@yahoo.com.ar
Chubut
De una sola pieza, su funcionamiento es simple y práctico.

7916

7916 - Parrilla levadiza
jo_c08@hotmail.com
Buenos Aires
Su funcionamiento se basa en dos paralelogramos deformables que permiten que se eleve la parrilla y por medio de dos trabas se selecciona la altura deseada.

8025 - Mosquitero magnético
arginvento@gmail.com
Ciudad de Buenos Aires
Mosquitero magnético conformado por una malla que es colocada por medio de chapas contra la parte interior del marco de la ventana y se sujeta por medio de imanes. Se puede retirar y plegar en invierno. No requiere instalación y es de bajo costo.

8279 - Sistema integral de control de tránsito
plucioni@gmail.com
Ciudad de Buenos Aires
Optimiza los tiempos de viaje para todos los vehículos de una ciudad. Por funcionar de manera inalámbrica, es más económico de implementar que los sistemas actuales. Permitirá priorizar el tránsito del transporte público o servicios de emergencia. Brindara registro, optimización y reporte a empresas de transporte.

7841 - iWMeter
proxxo@gmail.com
Tucumán
Medidor inteligente de consumo energético para el hogar.

7841

8489

7926

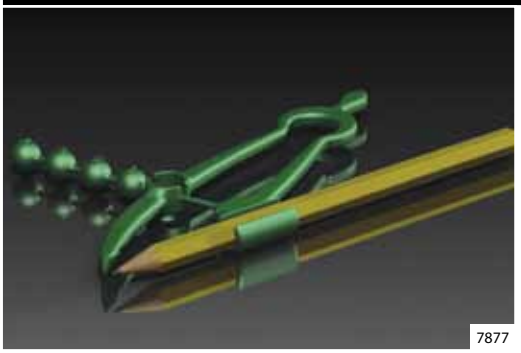
7877

8489 - Tarifador de energía eléctrica
edyvilla@gmail.com
Tucumán
Dispositivo electrónico que permite visualizar mediante una pantalla gráfica el consumo de energía eléctrica en KWh y pesos en un domicilio particular y/o comercio o empresa.

7915 - Monitoreo de producción
jmoraiz@mtechsol.com
Buenos Aires
El servicio consiste en monitorear las máquinas de una fábrica para saber su comportamiento, teniendo información en el momento acerca de los tiempos de detención y los volúmenes de producción.

7926 - Fideos Natusoha
marciameola@gmail.com
Buenos Aires
Fideos secos fabricados en base a harina de soja y fécula de mandioca además de aglutinantes permitidos sin TACC. Es un alimento altamente proteico, nutritivo y saludable que puede ser consumido incluso por personas celíacas.

7877 - Economicompas
juanmarelli@live.com.ar
Buenos Aires
Compás con un medidor ubicado en la cavidad que permite seleccionar el radio requerido para el trazado de la circunferencia.

5248

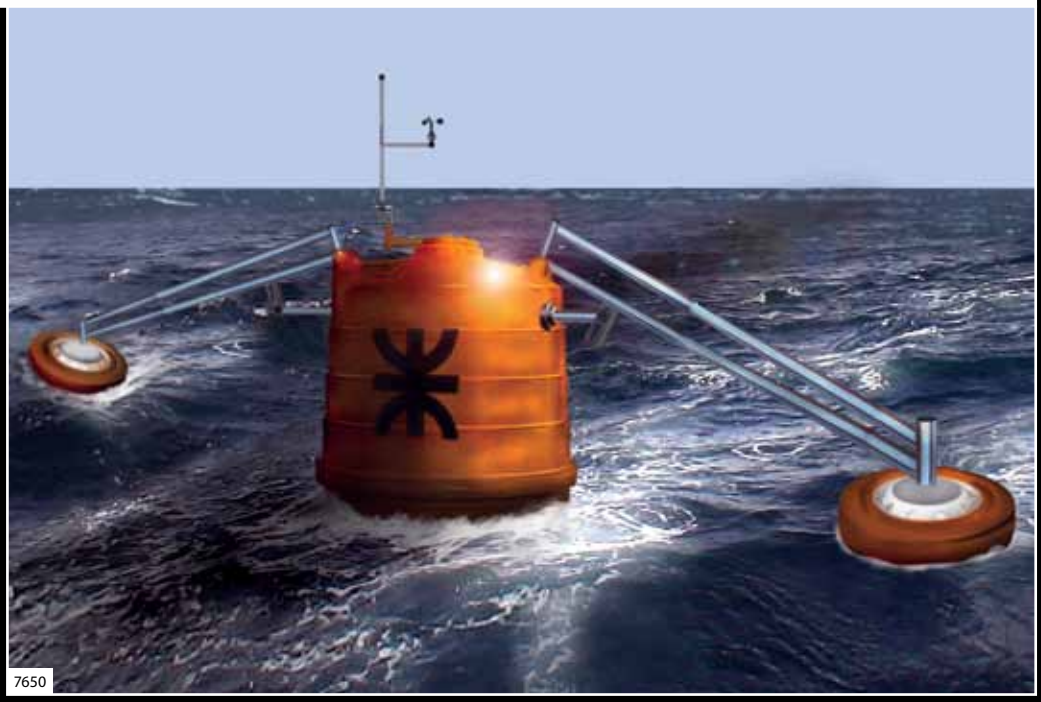

7650

8451 - Nach One deportivo recreativo
arquibravo@yahoo.com.ar
Ciudad de Buenos Aires
Primer modelo de auto de la primera empresa automotriz argentina. Es un vehículo deportivo pero al mismo tiempo ágil en la ciudad. El precio es el de un auto común. Es también un vehículo flexible, 100% personalizable por los clientes y económico en su mantenimiento, de bajo consumo y amigable con el ambiente en todas sus fases.

7950

7950 - Selene RPL - robot limpiador de ductos
lucpalacios@gmail.com
Ciudad de Buenos Aires
Robot apto para realizar una limpieza integral del interior de ductos de ventilación de quirófanos y edificios. Posee dos cámaras, un brazo mecánico al que se le puede colocar un cepillo circular o una pinza mecánica y un pico pulverizador para inyectar productos químicos de limpieza o desinfección.

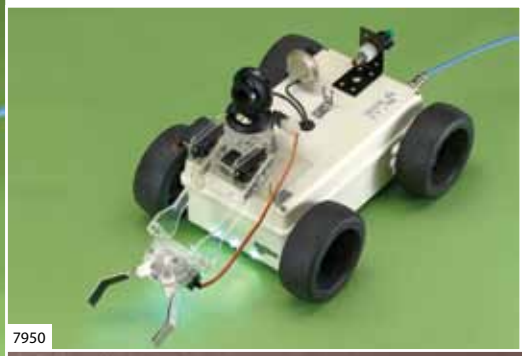

7950

8027

8029

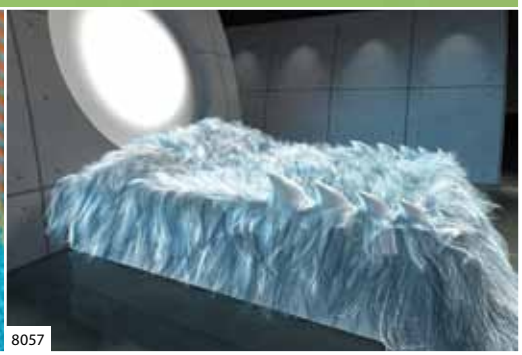

8057

8029 - Soporte magnético para repasadores
arginvento@gmail.com
Ciudad de Buenos Aires
Soporte magnético para repasadores. Se colocan dos imanes revestidos a ambos lados de la tela de un repasador. De ese modo se puede colocar el repasador sobre cualquier superficie ferro-metálica.

8057 - Aeon Lux
glamoramas@hotmail.com
Buenos Aires
Cubrecamas lumínicos. Su función es totalmente estética, escenográfica. Dispone de un controlador donde se programan diferentes combinaciones de luces.

8027 - Pencil Dock
optimus@argentina.com
Ciudad de Buenos Aires
Sistema de sujeción para lápices de madera, crayones, etc. Permite prolongar el tiempo de uso de las herramientas de dibujo para arquitectos, diseñadores y artistas. Permite utilizar el tercio de un lápiz que en general no es aprovechado.

8187 - Emulador de disqueteras de estado sólido
sebas@bit03.com.ar
Ciudad de Buenos Aires
Es un emulador de estado sólido que se utiliza para reemplazar las disqueteras de disco flexible de 3 1/2. Utiliza memorias SD para reemplazar los disquetes.

8087 - Colector acumulador integral
juliamonros@uolsinectis.com.ar
Córdoba
Colector solar para agua caliente domiciliaria. Consta de dos a cuatro tubos cuyos diámetros rondan los 25cm. Estos absorben la energía solar y la conservan hasta el momento de consumo. Para ello están alojados en una caja aislada que puede cerrarse cuando no hay sol. Constituye una variante económica para obtener agua caliente con energía solar.

8087

8159

8007

8053

8159 - Dispositivo de apertura de emergencia
jotaika2@hotmail.com
Buenos Aires
Dispositivo electromecánico de accionamiento instantáneo y/o remoto para situaciones de emergencia en espacios públicos.

8007 - Medidor gráfico de ultrasonido multi-eco
mfviero@gmail.com
Buenos Aires
Medidor portátil de espesores y detector de corrosión por ultrasonido. Mide piezas de diversos materiales y es accesible desde una sola cara, aun cuando se encuentren pintados. Posee indicador de energía de señal para facilitar la detección de fallas en las piezas así como una alarma gráfica (icono) que indica el tipo de defecto detectado. Utiliza un nuevo tipo de teclado táctil de bajo costo que sensa desplazamiento y presión además de ser de dureza ajustable. Tiene conexión USB.

8053 - Lumiducto solar para espacios subterráneos
carotruchero@fibertel.com.ar
Ciudad de Buenos Aires
Dispositivo con dos fuentes lumínicas de distinta naturaleza apto para abastecer de luz grandes espacios durante las 24hs. Optimiza el uso nocturno de la fuente artificial instalada en su interior, reduciendo notablemente la cantidad de artefactos eléctricos requeridos habitualmente.

8031 - Toldo para aplicar en sillas reposeras
pablo@sion.com
Buenos Aires
Se aplica en el respaldo de las reposeras estándares que comúnmente se usan en la playa.

8049

8411 - Colmena envasadora
diego_machuca@yahoo.com.ar
Santa Fe
Colmena con miel natural envasada. Los panales de miel son para consumir y sentir el sabor de un producto puro y del panal compuesto por cera de abeja.

8049 - Asiento de tracción y relajación lumbar
hgscavuzzo@gmail.com
Ciudad de Buenos Aires
Producto para el tratamiento de la lumbalgia. Reúne en un mismo producto las condiciones más efectivas para tratar esta afección en cuanto a la posición, el calor y la tracción.

8108 - Publi-Mate
ignacio.camba@gmail.com
Ciudad de Buenos Aires
Dispositivo electrónico para la generación de imágenes esféricas en base a LEDs.

8113 - Viborita Bicolor
pepesavastano@hotmail.com
Ciudad de Buenos Aires
Lámpara decorativa de pie con tiras de neón encapsulado que se alimenta con un transformador.

8138

8108

8113

8138 - Albatros
cbertelegui@yahoo.com.ar
Santa Fe
Mini generador eólico para ser instalado en balcones o terrazas. Brinda la posibilidad de recargar celulares, MP3, linternas, etc. Además brinda información sobre la dirección y velocidad del viento, la temperatura ambiente y la sensación térmica.

8116 - Drosera, mochila urbana
leticia@dalargentina.net
Ciudad de Buenos Aires
Mochila de uso urbano desmontable que se convierte en colchoneta para utilizar en espacios verdes de la ciudad.

8481

8156

8116

8481 - Adaptador de conducción
claudiodemaria@gmail.com
Córdoba
Sistema de adaptación de vehículos que permite la conducción a discapacitados en uno de sus miembros inferiores. Funciona transfiriendo a las manos del conductor el accionar de los pedales de mando (acelerador y freno o embrague) de un vehículo con caja manual.

8156 -Taxi cam
cbertelegui@yahoo.com.ar
Santa Fe
Equipo de seguridad que permite identificar al pasajero por medio de una fotografía en el caso que el taxista sea asaltado. El sistema actúa de forma intimidatoria, desalentando el robo. Para tal efecto el parabrisas, la luneta, y la puerta de acceso se rotulan advirtiendo que al subir al rodado la persona será fotografiada.

8167

8167 - Mesas bajas y de comer interactivos
ltiworld@hotmail.com
Buenos Aires
Mesas de estilo bajas tipo café y de comidas que poseen menúes interactivos para que el usuario seleccione sus órdenes de comidas y bebidas, juegos y contenidos.

8227

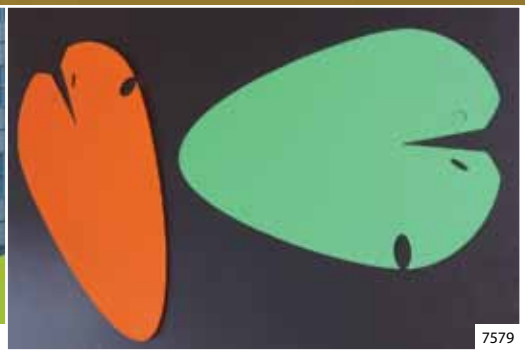
7579

8182

8182 - Cardio Pocket
informes@logicmed.com.ar
Buenos Aires
Permite la captura de la señal cardíaca de forma sencilla por cualquier persona sin conocimiento previo de medicina. La visualización de la forma de onda es instantánea o se la puede ver posteriormente a través de un teléfono celular. De este modo el profesional médico o paramédico dispone de un electrocardiógrafo de un canal para monitoreo de dimensiones similares a una tarjeta de crédito. A diferencia de otros dispositivos (Holter) no requiere de cables.

7579 - Plato descartable
alegalacho@gmail.com
Ciudad de Buenos Aires
Permite transportar alimentos con una sola mano y contiene los cubiertos al mismo tiempo.

8227 - Efectiu beta
juan@efectiu.com
Ciudad de Buenos Aires
Software de gestión especializado en la industria del seguro para brokers y productores en el rubro.

8438

7023

8438 - No+Papel
gamaiss@gmail.com
Ciudad de Buenos Aires
Dispositivo electrónico, portátil, con pantalla táctil delgada que reemplaza al papel. Se pueden guardar contenidos en él. Compuesto por un procesador de video y memoria, sin partes mecánicas (sin disco rígido).

8428 - Dispositivo para diagnosticar ojo seco
berra@ciudad.com.ar
Buenos Aires
Dispositivo con forma de cono truncado con sensor ECIS (Sistema de medición de Impedancia eléctrica en interfases Electrodo-Célula). Este pequeño dispositivo se incorpora a la lámpara de hendidura y sirve para determinar si un paciente tiene ojo seco.

8192 - Sistema constructivo en placas premoldeadas
pablobergada@yahoo.com.ar
Buenos Aires
Placas premoldeadas de hormigón armado con hierro galvanizado, tipo machiembre, con tres conductos internos de aireación y encastrables entre sí, que generan un muro homogéneo. La terminación de las mismas se adapta al molde planteado: tipo canadiense, símil tronco, bloque o tablillas.

8388 - Control de estiramiento textil
newline@gilesonline.com.ar
Buenos Aires
Equipo de control de estiramiento de hilado de algodón.

8440

8440 Celular de base con línea de tierra
arquibravo@yahoo.com.ar
Ciudad Buenos Aires
Aparato celular de base, que admite una línea domiciliaria y también mejora la recepción de señal en lugares alejados.

5710 - Twitter Billboard
marcelo@marceloiniarra.com
Buenos Aires
Es una herramienta creada para conferencias, congresos o presentaciones que permite enviar y desplegar mensajes utilizando Twitter. La información se distribuye tanto online como en una pantalla, permitiendo la interacción entre la comunidad interna y externa del evento.

7023 - Onna sushi
maximilianofiasche@hotmail.com
Ciudad de Buenos Aires
Plato para sushi, que permite comer utilizando sólo una mano. Puede sostener una copa, los palillos, la salsa de soja, el wasabi y el sushi.

8439 - La pelota fantástica
betinamak@hotmail.com
Ciudad de Buenos Aires
Rompecabezas conformado por una esfera de 32 gajos, 20 hexagonales y 12 pentagonales realizados en cartón y revestidos con una lámina magnética. Además posee 32 gajos independientes que deben adherirse a la esfera. En la otra cara posee lados de diferentes colores que deberán coincidir con los otros gajos.

8523 - Sistema antiextravío para calzados
carolina.disanto@hotmail.com
Santa Fe
Accesorios para implementar en calzados, medias, tobilleras, botamanga de pantalones, etc. de bebés que evita el extravío de los mismos.

8209 - Cristal inteligente
chechoaparato@yahoo.com.ar
Mendoza
Sistema de cristal inteligente que elimina solo el exceso de luz sin afectar la luz tenue de la imagen que en realidad queremos ver, evitando así un encandilamiento que puede provocar un accidente en ruta.

8499

8499 - EcoCera, velas de cera de soja
j@julianbedel.com
Ciudad de Buenos Aires
Cera 100% de origen vegetal, proveniente del aceite de soja para la elaboración de velas.

5544

5544 - Casa inteligente
marpoma@gmail.com
Santa Fe
Es un sistema electrónico que sirve para controlar las funciones de cualquier electrodoméstico, todo tipo de iluminación, elementos de seguridad, de confort, de ocio, etc. Es aplicable a hogares, edificios, oficinas y espacios habitables en general.

5576 - Octa 10
soporte.apv@gmail.com
Buenos Aires
Optimiza la chispa de ignición del motor eliminando el desperdicio de combustible casi en su totalidad. Mejora la respuesta del motor y ahorra gasolina.

5576

5593 - Asador portátil
asadorportatil@gmail.com
Neuquén
Su pie posee cuatro regulaciones de altura y cuatro grados diferentes de inclinación. Su parrilla superior puede presentar los alimentos sobre la fuente de calor en cuatro frentes diferentes.

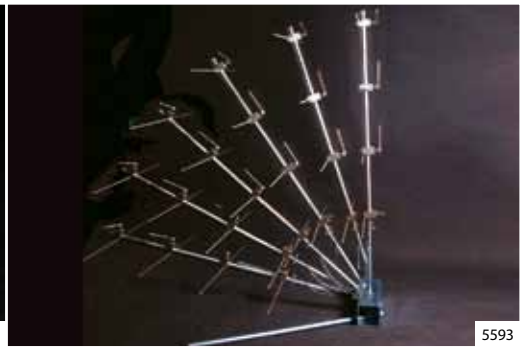
5593

5713

5713 - Barra de ejercicios de agarres móviles
estudio@chernydemarco.com.ar
Ciudad de Buenos Aires
Barra que combina dos ejercicios tradicionales: ejercicio de prensa para pectorales que se puede realizar con una barra convencional y ejercicio de prensa con mancuernas.

8158 - Enganche con suspensión elástica
metalvandorrego@yahoo.com.ar
Buenos Aires
Es una estructura que se fija al chasis de las camionetas. Contiene una boca con perno sujeta a dos o más hojas de elásticos según la potencia de la unidad. Sirve para enganchar unidades de arrastre pesadas.

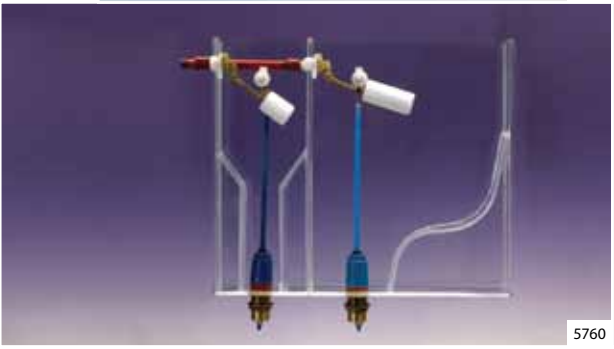
5760

5760 - Depósito sanitario ecológico
lilianasalama@yahoo.com.ar
Buenos Aires
Posee un sistema opcional de descarga mediante un doble compartimiento de agua. Se puede optar mediante el uso de dos botones independientes entre el compartimiento grande y el chico, lo que conllevaría a un ahorro de agua.

5769

5769 - Modistina diseña
susanapozner@hotmail.com
Ciudad de Buenos Aires
Es un producto-método para desarrollar un pensamiento creativo a través de un conjunto de herramientas para confeccionar prendas. Sirve para diseñar indumentaria sin tener conocimientos previos. Se puede utilizar solo con una guía de instrucciones o experimentando en talleres.

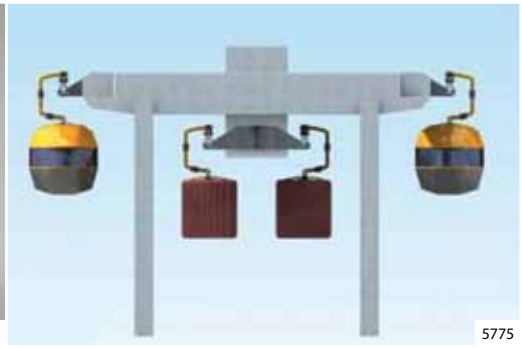
5775

5775 - TAR - tren de alto rendimiento
j1001jm@yahoo.com.ar
Salta
Sistema de trenes de alto rendimiento. Son trenes para pasajeros de alta velocidad y sistemas de cargas individuales y autocontrolados.

8233

8281

5106

8442 - Buggy Boogie
arquibravo@yahoo.com.ar
Ciudad de Buenos Aires
Vehículo recreativo con altas prestaciones deportivas, de seguridad y que admite configurar la posición de los asientos. Ideal para andar en la arena.

8318

8318 - Cubre cochera rígido autoportante móvil
marcelo@cubrecocheraram.com.ar
Ciudad de Buenos Aires
Producto destinado para la protección de vehículos. Su estructura está conformada por caños y chapa galvanizada. Posee bases de apoyo, orificios de amarre al suelo y decorado con adhesivos viales refractarios (amarillo, rojo, blanco) lo cual lo hace visible en la oscuridad de la noche.

8354 - Solarmate
christian.navntoft@sursolar.com.ar
Buenos Aires
Objeto portátil que calienta el agua en su interior con energía solar y además la mantiene caliente como un termo.

8422 - Luminaria Rigel
silvina.orengo@gmail.com
Ciudad de Buenos Aires
Pieza de iluminación para interiores. Adquiere volumen a partir del encastre de seis piezas del mismo formato.

8382 - Protección ocular equina
benjamin@foxproline.com
Ciudad de Buenos Aires
Objeto con forma de anteojo que se adapta, por su configuración física alabeada, de modo correspondiente a la estructura de los huesos del caballo. De esta manera el equino está protegido ante la posibilidad de un golpe que pudiera comprometer su sistema visual.

8383 - Decmanposteria
orellanajosepedro@yahoo.com.ar
Buenos Aires
Masa de color para construcción en general. Como ladrillo o como piso, no requiere mantenimiento y soporta temperaturas extremas sin prácticamente absorción de humedad.

8409 - Tu ciclo bajo control
dpuntin@hotmail.com
Entre Ríos
Señalador con calendario para llevar el control del ciclo menstrual.

8354

8422

6194

6194 - Soporte para televisores
ruben.scotti@gmail.com
Buenos Aires
Soporte en forma de fleje con los extremos plegados. Para televisores delgados.

8359 - Cubierto, utensilio con volumen interno
progress-center@hotmail.com
Buenos Aires
Cubierto que permite almacenar un producto concentrado en su interior. Sirve para ahorrar espacio.

8372 - ClimaLuz
pamuller10@gmail.com
Buenos Aires
Artefacto de luz que proporciona además aire caliente y aire fresco para uso individual. No requiere mucha energía para su funcionamiento.

8403 - Sensor de la patología de ojo seco
marielabellotti@gmail.com
Río Negro
Dispositivo electrónico para medir la existencia de patologías en las superficies oculares. Está compuesto por un microelectrodo que inyecta corriente eléctrica en la superficie ocular.

6847

6847 - Simulador de movimientos para videojuegos
adrian.mases@gmail.com
Buenos Aires
Es una plataforma con un microcontrolador conectado al simulador de carrera. Es una posible herramienta para mejorar la educación vial.

8375 - Thermospinning
lmazzeo@imagearquitectura.com.ar
Buenos Aires
Cabina térmica para ejercicio aeróbico. Monitorea la actividad cardíaca. Está pensado para la ejercitación de personas con sobrepeso.

8384 - Monitoreo remoto móvil
cuencaclaudio@yahoo.com
Buenos Aires
Aplicación compatible con distintas tecnologías de celulares que permite configurar distintas cámaras, por ejemplo las de seguridad IP, para poder monitorearlas en forma remota.

8397 - Loción natural para la onicomicosis
cosmeticos_gmg@hotmail.com
Buenos Aires
Antimicótico natural desarrollado a partir de plantas con características funguicidas. Funciona para los hongos de las uñas, transpiración fuerte de los pies, pie de atleta y para tratar la dishidrosis.

8393 - Ajedrez 3 y su teoría relativista
jorgeluisenrique@yahoo.com.ar
Mendoza
Juego de ajedrez con tres bandos: blancas-grises y negras que se juega con un nuevo tablero hexagonal con 192 casillas hexagonales. Enriquece su juego por la creación de una nueva familia de Jaques al Rey y Jaques Mate al Rey. En su reglamento de juego se introduce un inédito factor lúdico: la relatividad táctico-estratégica por la oposición del tercero analizada en su teoría relativista.

8416 - Plasmaport360 - soporte pantallas planas
patorius@yahoo.com.ar
Buenos Aires
Soporte original y ornamental. Se realiza en acero inoxidable de diámetro variable, dependiendo del tamaño y del peso de la pantalla a sostener.

8416

8417 - Lámpara Perlas
silvina.orengo@gmail.com
Ciudad de Buenos Aires
Lámpara de diseño. Produce un interesante efecto visual por superposición de sus partes. Es liviana y plegable.

8417

8393

8395

8516

8395 - Captura de movimiento en tiempo real
jgcollazo@gmail.com
Buenos Aires
Software que permite la animación en tres dimensiones de personajes virtuales. Se logra animar con mayor cantidad y calidad de movimientos.
Es posible armar escenarios de realidad virtual y realidad aumentada, como así también intercambiar personajes.

8516 - Abcell: mini-netbook con función celular
arquibravo@yahoo.com.ar
Ciudad de Buenos Aires
Dispositivo electrónico ubicado entre un smartphone y una netbook. Cuenta con una pantalla multitouch de 5 pulgadas y un teclado qwerty, cámara de 8 megas GPS etc. Posee conexión con periféricos de todo tipo, mediante salidas HDMI, USB, SD etc.

8119 - Horno solar con doble ganancia
alfredoesteves@argentina.com
Mendoza
Al contar con doble ganancia solar tiene mayor potencia y mayor temperatura final lo que le permite cocinar más cantidad de comida en igual tiempo por ejemplo 9 kilos de asado en 2 horas.

5711 - Nuevo sistema para cebar mate
ventas@mateamate.com.ar
Buenos Aires
Set de mate que permite tomarlo en la forma tradicional y utilizar cualquier bombilla. Funciona haciendo subir el agua del termo hasta la parte superior del mate y obligándola a cebar el mismo debido a la presión ejercida con la mano sobre la manija.

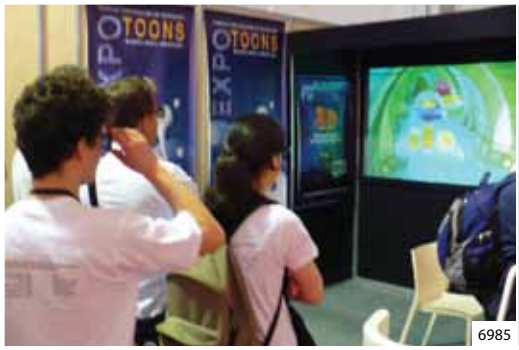

6985

6843

6843 - Jaboneras para el interior del lavabo
arginvento@gmail.com
Buenos Aires
Jaboneras que se colocan en el interior del lavabo, colgadas de los agujeros de rebalse o de los bordes.

6985 - Reproductor de películas 3D
gustavo.orrillo@moldeointeractive.com.ar
Ciudad de Buenos Aires
El sistema reproductor de películas 3D es una solución que permite a museos, centros de capacitación, escuelas, parques de diversiones, zoológicos montar un cine 3D de alta definición y calidad.

8471

8548

8471 - Sojafé una opción nutritiva y natural
sojafe@gmail.com
Buenos Aires
Café orgánico de soja. Contribuye con la salud de la población y al desarrollo de la producción de materias primas sustentables.

8472 - Pizarra para no videntes GRAN ID
gerlandoluis@hotmail.com
Santa Fe
Dispositivo que permite grabar el código Braille similar a la Pizarra. Se puede escribir de izquierda a derecha, sin tener la necesidad de escribir en espejo. Muy práctica para el no vidente ya que puede verificar si lo escrito es correcto sin complejos procesos como quitar la hoja del dispositivo y volverla a colocar cada vez. Resulta muy económica su adquisición, uso y/o mantenimiento.

8548 - Luminaria tripodito glam
info@amorada.com.ar
Buenos Aires
Luminaria con base tipo trípode de 15cm de altura con una pantalla cuya particularidad es que está realizada con una técnica que utiliza lentejuelas y acrílico, dando un efecto visual muy novedoso.

8497 - Unidad sanitaria integral adosable
lilianadebenito@yahoo.com.ar
Chubut
Módulo prefabricado metálico de 3,40 m de largo por 1,30 m de ancho por 2,64 m de alto. En su interior se dividió en dos partes, una con mesada con pileta de cocina de acero inoxidable y grifería. En la otra, separada por un tabique con puerta placa de madera, el baño con lavatorio, inodoro con mochila y receptáculo de ducha. Entre cielorraso y techo se encuentran los tanques de reserva de agua fría y caliente.

8469 - Cánulas para soldadura por termofusión
lacuentamia@gmail.com
Neuquén
Este sistema impediría el flujo del material reblandecido por saldaduras hacia el interior de la cañeria, sin afectar la resistencia de la pieza. Está pensado para cañerias de diametro pequeño aumentando la eficiencia de estas. También facilita la circulacion de robots de inspeccion por el interior de las cañerias.

8467 - Reductor de emanaciones
fanca47@hotmail.com
Santa Fe
Este proyecto intenta disminuir las emanaciones de dióxido de carbono. Se puede aplicar tanto en el parque automotor, como también en las industrias.

5207- Monitoreo y control celular
mvaldez@arnet.com.ar
Córdoba
Equipo de control, monitoreo, vigilancia, alarmas y automatización a través de mensajes desde teléfonos celulares. Bajo costo, facilidad de manejo y capacidad de adaptación a distintos escenarios.

5207

5209

5209 - Stickiestory
vritacco@stickiestory.com
Ciudad de Buenos Aires
Cuentos personalizados con stickers relacionados con la historia que se narra. Acerca a los niños a la lectura. Es una mezcla entre un libro infantil y un juego didáctico para armar.

8549 - Ladrillo termoacústico
estebanandresrios@yahoo.com
La Pampa
Fabricado en base a cartón reciclado. Sirve para construcción de estructuras o mampostería de todo tipo.

7342 - DSUMI - Instrumentos no convencionales
measureinstruments@yahoo.com.ar
Instrumentos para la exploración sonora y visual, desde la percepción. Comandan sonidos o imágenes controlados en tiempo real, a través de un controlador MIDI de entradas analógicas, activadas por los sensores de los instrumentos.

8426 - Luminaria Sirio
silvina.orengo@gmail.com
Ciudad de Buenos Aires
Pieza de iluminación para interiores disponible en sus versiones para techo y para mesa. Funciona con corriente eléctrica.

5029

5029 - E.M - U
acpacini@yahoo.com.ar
Santa Fe
Vehículo monoplaza diseñado para espacios reducidos. Permite transportar carga y es liviano en su andar.

5299

5299 - Llave para flexible
rdmunno@yahoo.com.ar
Buenos Aires
Es una llave especial para enroscar o desenroscar la tuerca del caño flexible que utilizan los artefactos sanitarios. Permite un mayor ángulo de giro facilitando el trabajo de instalar o cambiar el caño. Esto hace de la llave un objeto más cómodo y seguro.

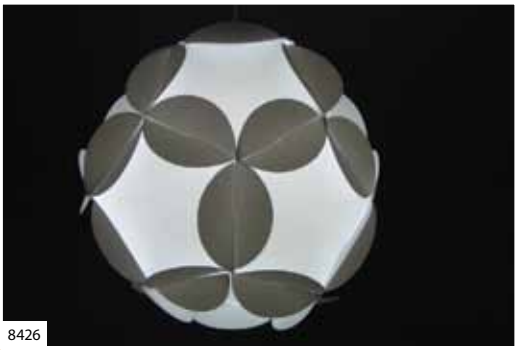
8426

5102 - Espejo retrovisor lateral Backlight
nesarru@gmail.com
Ciudad de Buenos Aires
Es un espejo exterior lateral de coche, iluminado interiormente por Backlight con leds. Proporciona mayor seguridad vial al tener más campo visual de los vehículos que vienen detrás. Es aplicable a cualquier tipo de espejo.

5102

8385

8385 - Bebida alcohólica espumante de maracuyá
sergioferz@gmail.com
Formosa
Obtenida por fermentación del jugo de maracuyá. Resulta en un producto aromáticamente complejo que mantiene la naturaleza de su origen frutal tropical y cuyas suaves burbujas lo convierten en un novedoso ítem en el paladar gourmet.

7526 - ElecTriCity
anarquitect@yahoo.com
Buenos Aires
Medio de transporte bidireccional y de propulsión eléctrica. De bajo costo y fácil producción. El diseño fue pensado para su uso en la ciudad.

6039

6044

6141 - Sivol
aldo@sivol.com.ar
Buenos Aires
El software instalado en una netbook, junto con una webcam y un celular, monitorea un lugar específico. A través del envío de un sms con el texto "Activar al celular que está conectado en la PC", comienza a enviar fotografías a otro celular cada X cantidad de segundos. Así, logra transmitir lo que está ocurriendo en el lugar.

6039 - Moldeo - sincronización de proyectores
gustavo.orrillo@moldeointeractive.com.ar
Ciudad de Buenos Aires
Sistema de producción y presentación multidisplay para crear imágenes y representaciones multimedia de gran escala y alta definición.

6044 - 101 Circuitos
malemon_jugalizares@yahoo.com.ar
Buenos Aires
Juego que fomenta el aprendizaje autodidacta de circuitos eléctricos ya que enseña los conceptos básicos del oficio del sistema eléctrico.

6141

6360

6059

6189

6407

6407 - Quinta rueda
quintarueda00@hotmail.com
Ciudad de Buenos Aires
Silla de ruedas con quinta rueda colocada debajo del asiento. Permite su motorización.

6059 - Trimove
maxi@trimove.com
Buenos Aires
Desarrollo de soluciones que satisfacen de manera eficiente las necesidades de movilización de empresas y personas en distancias cortas a medias. También se contemplan personas discapacitadas que utilizan sillas de ruedas ya que se pone a su alcance vehículos que les brindan mayor autonomía e integración laboral.

6360 - Jeringa auto descartable
sergioangel_@hotmail.com
Buenos Aires
Posee un pico inutilizador de aguja. Después de su uso se desarma al intentar emplearla nuevamente.

7268 - Catálogo de la exposición en celular
rafa@novil.com.ar
Ciudad de Buenos Aires
Es un sistema, en el que los asistentes al evento (congreso/exposición), reciben los datos de las actividades en su celular, en forma rápida, sencilla y gratuita, permitiéndoles tener los detalles del evento en todo momento y lugar.

6189 - Esfigmomanómetro multicámaras con conexión selectiva
rra_pata@yahoo.com.ar
San Luis
Sistema para la medición de la presión sanguínea con multicámaras con conexión selectiva capaz de adaptarse a los distintos tamaños de miembros a los que se aplique.

6595 - Rutanet
alfiolm@gmail.com
Buenos Aires
Sistema informático que relaciona transportistas y clientes. Con este sistema es posible reducir los viajes de camiones vacíos.

6004 - Generador eléctrico termo-solar
diegosebastianlucero@hotmail.com
San Luis
Concentra la energía térmica del sol a una temperatura elevada y constante que evapora el agua generando una presión suficiente para mover la turbina que es donde se genera la carga eléctrica.

8521

6733

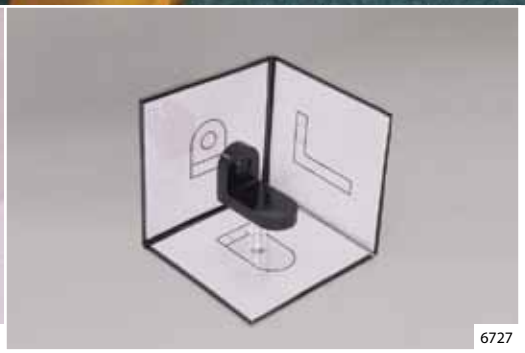

6727

8521 - Pintura nanotecnológica antimicrobial
htobias@nanotek-sa.com.ar
Buenos Aires
La pintura incorpora nanopartículas de plata, las que le brindan la capacidad antimicrobial durante toda la vida útil del recubrimiento. Estas partículas actúan simultáneamente bajo tres procesos biocidas: por plasmosis, por inhibición del crecimiento de la pared celular y por interferencia en las funciones metabólicas de las bacterias.

8554 - Narices electrónicas
emprender.info@yahoo.com
Buenos Aires
Equipo compuesto por un sistema de sensores capaces de percibir olores para su análisis. De posible utilización en la industria de los alimentos así como en las cadenas de comercialización y distribución de los mismos.

6733 - Rotor hídrico de eje vertical (giromill)
goroveran@hotmail.com
Ciudad de Buenos Aires
Turbina que transforma la fuerza del agua (sin necesidad de obra civil para embalse) en energía mecánica. Consta de un eje principal y un conjunto de tres palas con perfil hidrodinámico unidas al eje mediante brazos cilíndricos.

6727 - Sistema didáctico para dibujo técnico
oscarjramirez@hotmail.com
Buenos Aires
El desarrollo es un recurso didáctico destinado a mejorar el proceso enseñanza-aprendizaje del dibujo técnico. Se compone de tres planos rebatibles que forman el triedro de proyección, un conjunto de accesorios que le permite al docente preparar sus propios ejemplos y un set de ejercicios resueltos.

7069

7069 - CondorCam
dconte@industrial.frc.utn.edu.ar
Córdoba
Es un sistema funicular de cámara automatizado para trabajar en cine, televisación de eventos o filmación de publicidad.

7331 - Boya con nicho de alojamiento protector
edgardoseg@yahoo.com.ar
Buenos Aires
Es una boya de flote para pescar. Sirve para mejorar el lanzamiento.

7331

7576 - DiGLo
lucianoazzigotti@gmail.com
Ciudad de Buenos Aires
Sistema de captura transmodal de datos (movimiento, imagen y sonido) para el estudio de sus interrelaciones en el ámbito de la performance musical. Genera una base de datos relacional capaz de extraer patrones de manera automática, y visualizarla en un espacio tridimensional. DiGLo funciona como herramienta de medición científica de precisión posible de ser utilizada como sistema de control en videojuegos y el arte electrónico.

7365 - Cepillo dental de cabezal auto elástico
diconnie@hotmail.com
Santa Fe
El dispositivo presenta un innovador elemento que permite hacer visible el film bacteriológico mediante la colocación de una substancia reveladora de bacterias por tensión de las mismas. Genera un efecto visual que advierte al usuario e incluso motiva al niño a realizar la higiene.

8446

7341

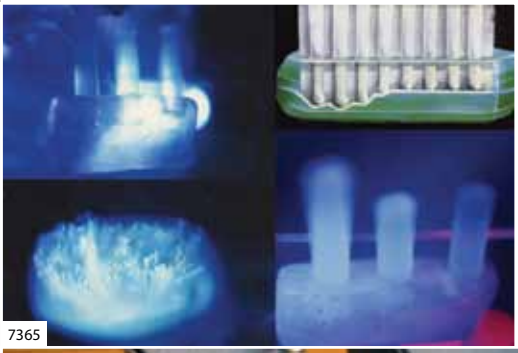
7365

8446 - Corte y confección sistema selecto
marisol_mendoza_83@hotmail.com
Buenos Aires
Escuadra que sirve para hacer más fácil, rápido y exactos los moldes de las prendas de vestir. Las curvas que presenta el diseño de la misma permiten usarla de guía para realizar los dibujos de los cuellos, mangas, sisas y tiro del pantalón.

7333 - Control de cargas antirrobo
info@ciberbiorganic.com.ar
Buenos Aires
Dispositivo de control de mercaderías. Vincula la carga al medio de transporte y en caso de cambios no programados emite una señal de alerte en ULF (ultra Low Frequency), detectable por receptores hasta una distancia de 7 metros y en velocidad inclusive. Estos receptores colocados en cabinas de peaje o en manos de los organismos de control (camineras, gendarmería) permiten detectar muy simplemente el traslado de mercancías en forma ilegal (robada o adulterada la forma de transporte).

7341 - Sistema de turnos médicos online
federico@is-web.com.ar
Mendoza
Sistema integral que ofrece a los pacientes la posibilidad de acceder a la agenda de los profesionales adheridos. Se adapta a las necesidades de entidades médicas públicas y privadas, como así también a profesionales independientes.

8444 - Track.Me 2010
ruben_dillon@hotmail.com
Ciudad de Buenos Aires
Aplicación para el celular. Si dispone de un equipo con Windows Mobile y chip GPS, esta aplicación le ayudará en situaciones críticas como una emergencia en la que no puede comunicarse o en situaciones de riesgo como un secuestro.

8410

8410 - Balancín manual multiplicador de fuerza
laesquinadelartesano@yahoo.com.ar
Ciudad de Buenos Aires
Se utiliza para cortar, punzonar o repujar metales, cueros o similares mediante la presión ejercida entre dos platinas.

7467 - Pasamanos de transportes iluminados
orgonikaboeri@yahoo.com.ar
Buenos Aires
Facilita y agiliza el ascenso y descenso de la unidad.

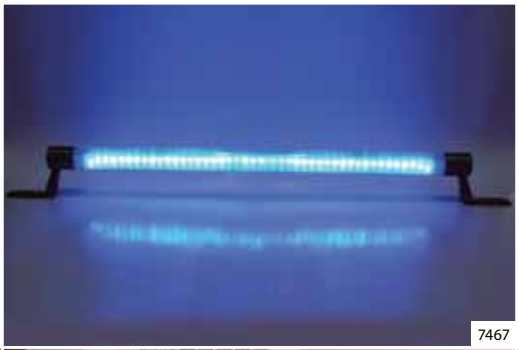
7467

7503 - Simulador de anti-gravedad para diversión
tap@fibertel.com.ar
Ciudad de Buenos Aires
Gran cámara centrífuga cerrada que alberga a varios participantes colgados mediante un cable elástico de un aro central en el techo de la cúpula. Cuenta con numerosos elementos audiovisuales como para representar el espacio exterior, la luna, planetas, estrellas, etc.

7399

7923

7503

7399 - Placa de turba
porcelanafueguina@hotmail.com
Tierra del Fuego
Muebles artesanales y artículos decorativos hechos a base de turba, un material que intentará sustituir a la madera.

7923 - Living-Comedor
tomas.trebino@gmail.com
Buenos Aires
Puede utilizarse como sillón con mesa ratona o bien como mesa con cuatro sillas. Soluciona la problemática relativa al aprovechamiento del espacio físico.

8064

8064 - Sistema bicase
lacuentamia@gmail.com
Neuquén
Sistema constructivo de bicicletas que reemplaza la tradicional estructura de caños por láminas laterales donde se aprovecha la resistencia conferida por el máximo módulo de inercia de la sección. Las ventajas son la reducción de peso, costos y tiempo de fabricación.

8137

8079

8137 - Eco-atril
maximoulrich@gmail.com
Ciudad de Buenos Aires
Atril eco-amigable de bajo costo productivo y excelentes prestaciones: es liviano, resistente, práctico, ensamblable. Evita el empleo de plástico y/o madera para la producción y fomenta el uso de materiales reciclados/reciclables y biodegradables.

8079 - Aymuray
cristianimau@yahoo.com.ar
Buenos Aires
Muros divisorios para el aprovechamiento de espacios abiertos.

8100 - Anti Ojos
matias.cobe@gmail.com
Ciudad de Buenos Aires
Es un original accesorio diseñado para evitar lesiones oftalmológicas y de otros tipos en personas y animales causadas por el descorche de botellas de alguna bebida espumante.

8412 - Soporte giratorio para hormigonera
taguirregoitia@live.com.ar
Buenos Aires
Soluciona los problemas derivados de la falta de espacio en las obras de construcción, reduciendo costos. Disminuye los riesgos de los operarios y aumenta su rendimiento o capacidad de producción en hasta un 50% con un menor esfuerzo.

8492

8495

7583 - Reciclado en frío de plásticos duros
reciport3020@yahoo.com.ar
Santa Fe
Tiene como aspecto más relevante el de recuperar residuos plásticos y procesarlos en frío evitando con ello contaminar el aire la tierra y el agua, proveyendo al mercado consumidor de un producto de una alta versatilidad.

8492 - Automóvil impulsado por agua
hidro-car@hotmail.com
Córdoba
Dispositivo que se instala en cualquier tipo de automóvil. El motor de combustión interna funciona con hidrógeno y combustible fósil, en un 60% y 40%, ahorrando así gran cantidad de combustible.

6875 - Cubremochila reflectivo
marmolpic@hotmail.com
Ciudad de Buenos Aires
Es un cubremochilas que además de ser impermeable, evita accidentes a los ciclistas y motociclistas que lo empleen por ser fluorescente y reflectivo

7323 - Robot autónomo todo terreno
csoria@inaut.unsj.edu.ar
San Juan
Será utilizado como una plataforma experimental para diversos proyectos de investigación, en particular los referidos a aplicaciones agrícolas en terrenos irregulares así como la captación autónoma de datos del estado del cultivo. Puede mejorar notablemente la precisión en los datos, la disponibilidad de la información y la eficiencia del proceso de toma de decisiones.

6925 - Góndolas aéreas para cajas supermercado
manuelgastaldi@hotmail.com
Buenos Aires
Sistema moderno, práctico, útil, estético y autoportante para exhibir en forma correcta y segura, productos de alto valor y de fácil robo en autoservicio.

6875

6925

6867

8495 - Generador de energía mediante hidrógeno
hidro-car@hotmail.com
Córdoba
El equipo convierte el agua en combustible, concibiendo así la energía mecánica necesaria para hacer girar un generador de electricidad.

6867 - Equipo neumático lava piezas
marcelo_vazquez@hotmail.com
Mendoza
Permite limpiar en forma rápida y fácil piezas que contengan grasas o aceites. Cuenta con un dispositivo que recicla o reutiliza. Sirve para la limpieza de rulemanes, engranajes, tornillos y también partes mecánicas del automóvil como piezas de cajas, diferencial, carburadores, etc.

8528 - Marco de anteojos con poliedros irregulares
jorgeluisenrique@yahoo.com.ar
Mendoza
Gafa omnivisual que otorga un alcance mucho mayor que un simple retrovisor.

6379 - Adquisición de datos para competición
gustavos108@gmail.com
Ciudad de Buenos Aires
Firelog es una adquisición de datos (telemetría) para automovilismo de competición. La principal característica es que acerca la forma a usuarios no acostumbrados al uso de esta tecnología.

6379

8512 - Dispositivo antirrobo para automóviles
taverniti_vj@hotmail.com
Buenos Aires
Se dispara antes de iniciar la marcha y queda desactivado cuando se detiene la misma. Una falla en el mismo sólo impide el arranque (que podrá restablecerse simplemente) pero nunca deja de cumplir su función.

8496 - Cuenta colonias T-UV
victor_21ar@yahoo.com.ar
Buenos Aires
Sirve para realizar cuantificación de microorganismos cultivables por crecimiento en medios sólidos agarizados. Utiliza luz UV para detectar microorganismos productores de sustancias fluorescentes y luz blanca que permite el conteo de colonias.

8496

5155 - Bicivalija
robertoyocca@yahoo.com.ar
Chubut
Soluciona el problema de las restricciones existentes para el uso cotidiano de bicicletas ya que se pliega como una valija y puede ser llevada dentro de edificios, medios de transporte, etc. Esto posibilitaría el uso más frecuente de las mismas.

5155

7842 - Juegos didácticos para aprender estática
oscarjramirez@hotmail.com
Buenos Aires
Es un conjunto de juegos didácticos, desarrollados en el marco del proyecto de investigación "Innovaciones en la enseñanza de la Ingeniería". A través de dispositivos didácticos, facilita la comprensión de conceptos de estática y resistencia de materiales.

6638 - Prototipo de vehículo eléctrico urbano
gmagallan@ieee.org
Córdoba
El prototipo de VEU posee capacidad para dos pasajeros, tiene una autonomía de 50 km y velocidad máxima de 50 km/h. La tracción es realizada a través de dos motores eléctricos trifásicos de inducción estándar de 4HP c/u. Estos motores fueron rebobinados para funcionar a baja tensión (28Vrms) manteniendo su potencia nominal. La fuente de energía consta de 7 baterías de plomo-ácido de 6V c/u y capacidad de 192 Ah/5h. Estas baterías están conectadas en serie, formando un bus de 42 Vcc.

7458 - Detector de espesores
nmorel@frd.utn.edu.ar
Buenos Aires
El sistema permite la detección de espesores, realizar topografías y tomografías, en forma simultánea y en tiempo real, con una resolución de 1 micrón. No posee partes móviles, presenta una fuerte inmunidad a vibraciones de la pieza en estudio. El software de detección y control se ajusta a los requerimientos del usuario.

6996

6996 - Sistema inteligente de control de velocidad
germansket@yahoo.com.ar
Río Negro
Se desarrolló un sistema de control inteligente de velocidad para vehículos capaz de controlarla de manera autónoma, interviniendo de forma electrónica sobre el motor.

7592 - SERMCE
pablorubio.ing@gmail.com
Mendoza
Novedoso sistema electromagnético que modifica en forma dinámica los parámetros de un motor de combustión interna y mejora su rendimiento, con el consiguiente ahorro de combustible.

5739 - Revestimiento descartable para mate
rey_meme@yahoo.com
Buenos Aires
Es un revestimiento descartable para mate que consta de una bolsa adaptable de papel filtrante para retirar la yerba utilizada de forma higiénica, rápida y eficiente.

5739

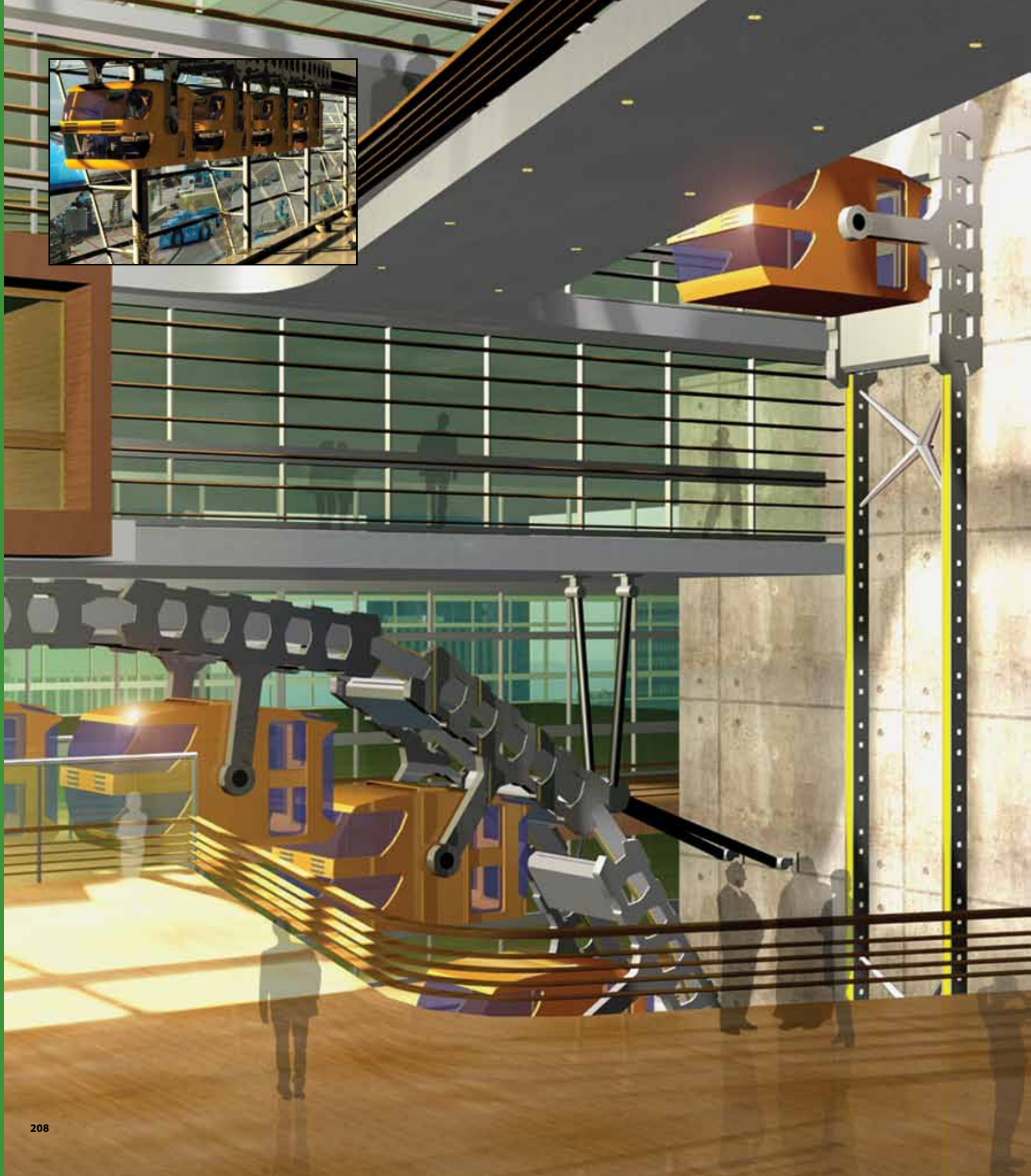

INNOVAR

Categoría

Concepto Innovador

Diseño conceptual de productos o procesos originales, ya sea en su tipología, uso, estética, técnica o algún otro aspecto, no limitado a las posibilidades que brinda actualmente la tecnología para su concreción, sino también a aquellas que podrían desarrollarse en el futuro.

8486 - Proyecto S.A.T., Transportacion 3D
info@serrano-pecorari.com.ar
Buenos Aires
El Sistema Autónomo de Transporte está constituido por unidades eléctricas autopropulsadas (vehículos) que se deslizan sobre un diseño especial de guías. Su innovación tecnológica le permite operar bajo las 3 direcciones de movimiento: horizontal, en cualquier pendiente y en vertical.

7431

7431 - Cbek - energía sustentable
acrolulifm@gmail.com
Buenos Aires
Reproductor de música que se autoabastece de energía gracias al efecto seebeck: al someter a un par metálico a distintas temperaturas se producen ciertas tensiones en los materiales generando una corriente eléctrica.

5365 - Jano - aprovechamiento eólico
a5673deb@gmail.com
Córdoba
Aprovechamiento eólico de eje vertical con generación eléctrica y bombeo mecánico. Usa el tanque de reserva elevado como plataforma mejorando la captación eólica. Emplea la energía potencial del fluido para cubrir un mínimo de generación eléctrica por cortos períodos de tiempo, invirtiendo el sentido de rotación de la bomba centrífuga para que trabaje como turbina hidráulica con el fluido del tanque. Se desarrolla con piezas comerciales y tecnología simple para el riego artificial.

5054

5131

5365

5054 - Semáforo autónomo
ingcomunic@gmail.com
Ciudad de Buenos Aires
Cuenta con cuatro caras laterales y está pensado para quedar suspendido en cruces de rutas, donde se encienden señales luminosas superpuestas. Se controla mediante circuitos eléctricos, procesador y reloj, alimentados por baterías.

5014 - Monotolva autodescargable a cinta transportadora
sanviti@gmail.com
Buenos Aires
Posee un sistema de doble cinta transportadora. Ambas cintas forman un tubo dentro del cual es transportada la carga. No existe actualmente movimiento relativo con elementos fijos, por lo que con este diseño, se maximiza el buen trato a la carga, evitando el roce intergranario y el choque con elementos fijos, como tubos metálicos.

5131 - Lectomoción
smog83@hotmail.com
Ciudad de Buenos Aires
Dispositivo de lectura en movimiento. Posibilita usar el tiempo muerto que se tiene normalmente al momento de trasladarse.

5568

5568 - Enciclopedia en tiempo real
kechubertea@gmail.com
Córdoba
Con este sistema se puede obtener o consultar información a cualquier hora y en cualquier lugar, por medio de una foto con la cámara del celular.

5280

5280 - Asiento H2O
florenciagambartes@gmail.com
Santa Fe
Asiento de acrílico transparente ubicado sobre un estanque de cemento lleno de agua. Se puede ubicar tanto en interiores como en exteriores. Da la sensación de estar sentado sobre el agua.

5285

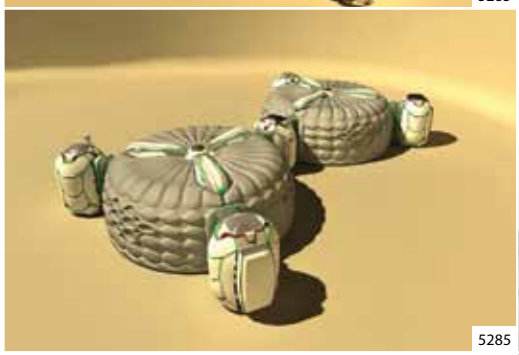
5285

7436

5285 - G.E.A. (Global Emergencies Architecture)
aurel_liu@hotmail.com
Mendoza
Es un sistema de campaña autónomo de rápida ejecución, desplazamiento y construcción destinado a dar solución habitacional a comunidades afectadas por catástrofes naturales y/o guerras.

5297 - Sistema de extinción contra incendios
danieljros@hotmail.com
Mendoza
Basado en la generación de espuma mecánica, debe ser usado en situaciones de riesgo de incendios, cargas de fuego o personal con bajo entrenamiento. Sirve para controlar (extinguir y prevenir) incendios de magnitud originados por combustibles líquidos por ejemplo en estaciones de servicio. Es un depósito de agua presurizado con aire comprimido.

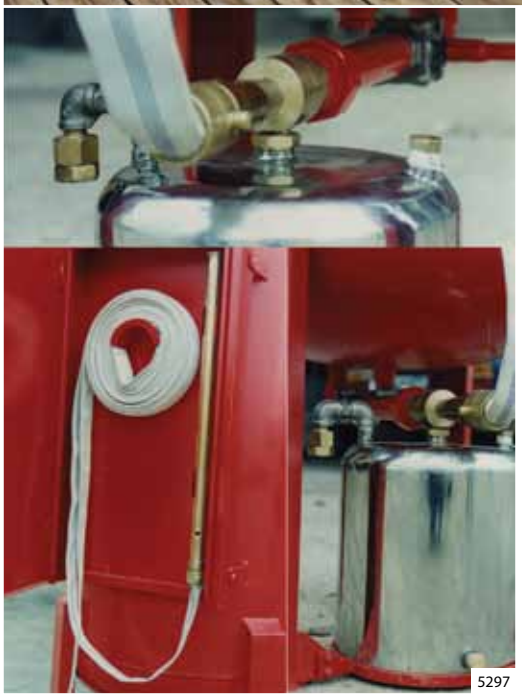
5297

7436 - Kafel
luisdelpech@hotmail.com
Ciudad de Buenos Aires
Radiador eléctrico de pared con paneles desmontables. Incorpora las modernas tecnologías de calefacción (sencillos calefactores eléctricos, que ocupan poco lugar y se pueden utilizar en cualquier sector de la casa) y también las más tradicionales como las bolsas de agua caliente.

6762 - Cepillo dental descartable
martinbraile@gmail.com
Buenos Aires
Cepillo dental de un solo uso que contiene en su interior enjuague bucal y pasta dental impregnada en las cerdas.

5399

5399 - Nexus
franciscolupin@hotmail.com
Buenos Aires
Valija personal de uso legal como equipaje de mano que se transforma en un scooter de tres ruedas impulsado por un motor eléctrico de 12 volts que brinda una autonomía de uso de tres horas. Pensado para mejorar la circulación dentro de los aeropuertos y el traslado de los usuarios.

5431 - Actógrafo
goferreyra@hotmail.com
Córdoba
Equipo de laboratorio de bajo costo que monitorea y registra los movimientos y cambios de comportamiento de hasta dos animales.

5490 - Citrus eco-car interactive interior
ejpovarchik@yahoo.com.ar
Córdoba
Vehículo urbano ecológico con sistema de propulsión híbrida a través de celdas de combustible que emite sólo vapor de agua al medio ambiente. Sus materiales interiores están constituidos a través de fibras plásticas de reproceso y poliuretano semi rígido reciclado combinadas con electrónica de última tecnología.

5560 - TV man
jdanielvazquez@gmail.com
Ciudad de Buenos Aires
Módulo interactivo sustentable para la comunicación, conformado por pantallas led, batería y celdas solares. Aborda la comunicación visual, en tiempo real.

5560

5399

5672 - Evaluador de capacidad muscular
lucas_bisio@hotmail.com
Buenos Aires
Equipo capaz de medir de forma certera cuánta fuerza realizan los músculos de los brazos. Es fundamental en la rehabilitación de personas que han sufrido lesiones en el miembro superior. Mejora el diagnóstico y tratamiento de estas afecciones.

5672

5490

6342 - Generar energía hidráulica en edificios
sebaalbani@hotmail.com
Buenos Aires
El sistema está compuesto por turbinas hidroeléctricas conectadas a cañerías de los edificios de altura. Utiliza la energía cinética del agua al descender por ellas para transformarla en electricidad, que es reintroducida al sistema eléctrico del inmueble.

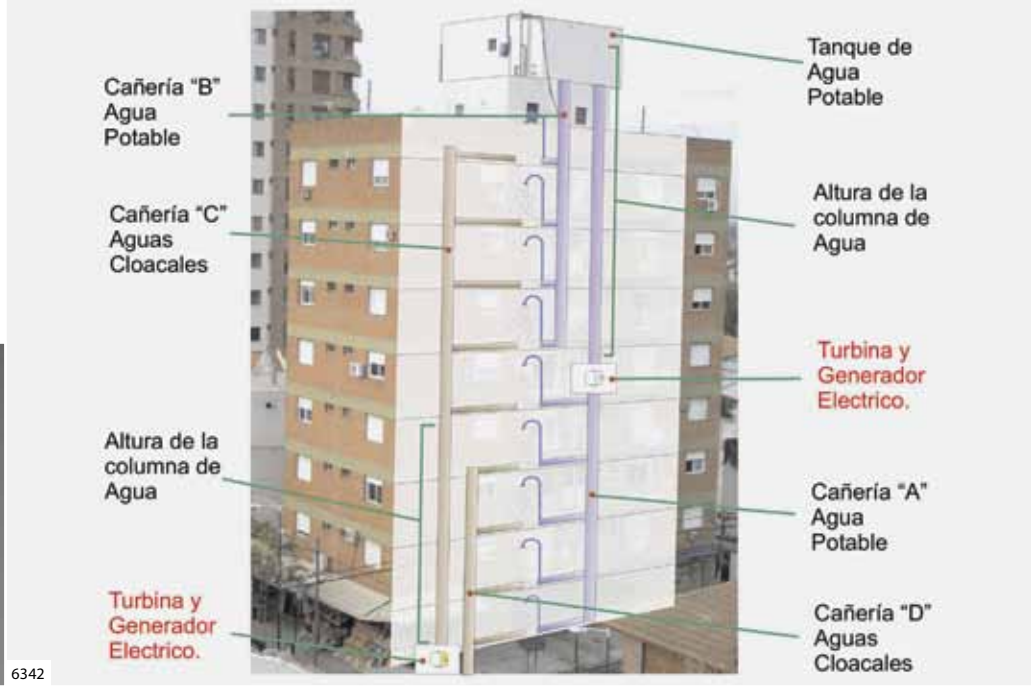

6342

5659

5659 - Asistente de sobrepaso en ruta
franciscolagreca@yahoo.com
Neuquén
Dispositivo de protección activa que asiste al conductor de un vehículo antes de decidir efectuar un sobrepaso en una ruta de doble mano. Soluciona el problema de medir la distancia entre los mismos y calcular con precisión el margen de sobrepaso para que la maniobra sea exitosa.

5641 - Usina eólica seudo-helicoidal
a5673deb@gmail.com
Córdoba
Está destinada a la generación eléctrica y al bombeo mecánico de fluidos simultáneamente. La economía de materiales y simplificación constructiva permite desarrollarlos a pedido para cada región eólica, ensamblarlos en el lugar, ampliarlos por etapas y desmontarlos.

7569 - Kimi - enlazador de mundos
lucianoazzigotti@gmail.com
Ciudad de Buenos Aires
Sistema interactivo de generación de partituras musicales dinámicas. Permite traducir los datos de entrada a partituras musicales dinámicas de forma tal que los instrumentistas puedan tocar colectivamente a primera vista. Propone nuevos métodos de sincronización.

5596

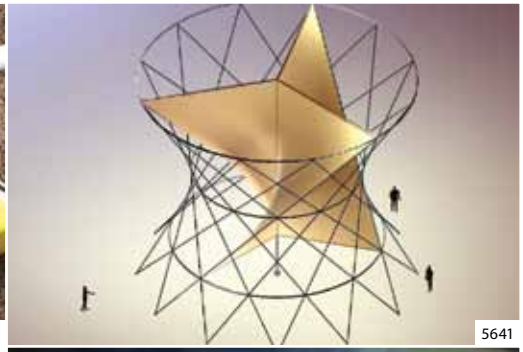
5641

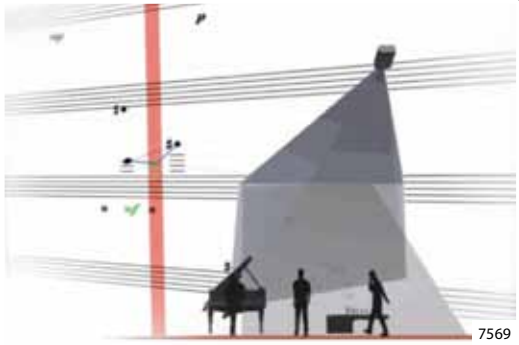
7569

5596 - Loma de burro generadora de energía
lucas_wallace@hotmail.com
Buenos Aires
Fuente de energía que aprovecha la presión ejercida por el peso de los autos al pasar sobre la loma para generar energía eléctrica, capaz de alimentar los semáforos y la iluminación pública.

8018 - Virtual Cycling
rodrigo.pelorosso@gmail.com
Buenos Aires
Es la evolución de las bicicletas de ejercicio fijas. El usuario podrá hacer ejercicio mientras recorre zonas exóticas, como la cordillera, rutas patagónicas, zonas selváticas, rutas costeras y circuitos de carrera indoors, sientiendo en los pedales las variedades de pendientes y terrenos que recorre.

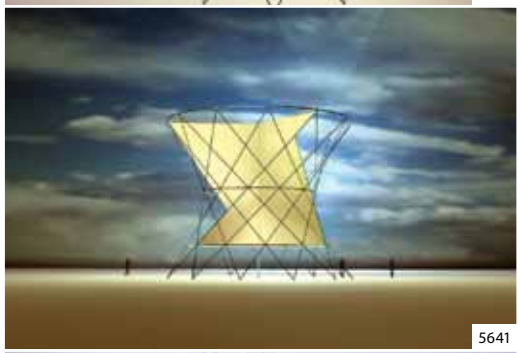
5641

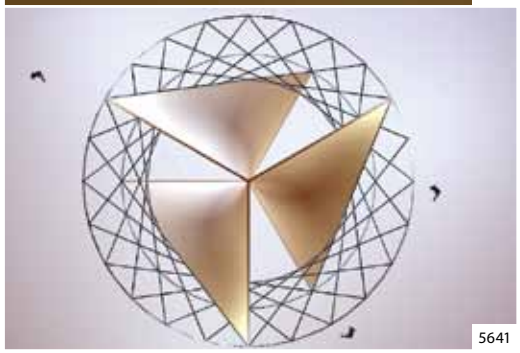
5641

5707

6524

6214

5715

6949 - Taco aguja neumático de zapato femenino

leandro@parquearte.com.ar
Buenos Aires

Se trata de un sistema de amortiguación para ser incorporado en zapatos de taco aguja. El nuevo sistema propone disminuir el impacto sin perder la rigidez necesaria para mayor estabilidad.

7670

7670 - Cocina sustentable
belen.devedia@hotmail.com
Ciudad de Buenos Aires
Sistema de cocina basado en la utilización de la energía residual ocasionada. Propone el aprovechamiento del calor generado por horno y hornallas para el calentamiento del agua.

7792 - Vehículo de propulsión mixta eólica
domingoottaviano@yahoo.com.ar
Buenos Aires
Transporta personas y carga. Funciona con un sistema de propulsión mixta, tal como un motor convencional de cualquier tipo, como una máquina térmica: naftera, Diesel o con motores eléctricos. Posee el aporte de pares de velas aladas retráctiles que se accionan según condiciones específicas del viento para proporcionar un impulso adicional continuo que generen un ahorro de energía.

7013 - E-export
brunoruggieri@hotmail.com
San Juan
Software innovador en el que se llevan a cabo todas las operaciones al mismo tiempo. Por medio de video y voz, se logra una interfaz simple. Se podrían efectuar los pagos de los servicios, incluyendo transacciones.

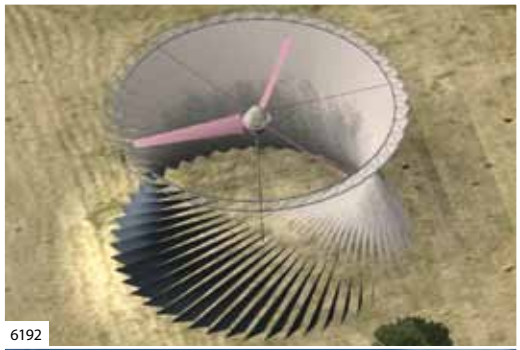

6192

6192 - Generador eólico de vórtice
a5673deb@gmail.com
Córdoba
Los alabes fijos perimetrales del generador de vórtice desvían la acción del viento externo en una trayectoria tangencial-ascendente, incrementando la velocidad angular del vórtice interno que moviliza un rotor eólico en la parte superior. Este huracán artificial, contenido en una seudo cámara, aumenta la producción eléctrica, propaga menos ruido, se integra al paisaje y protege las aves. Aplicable en microinfraestructura y domicilios, incluso en regiones con vientos regulares de baja velocidad.

6192

6274

6274 - Programa de señalización para hospitales
juano_s_7@hotmail.com
Buenos Aires
Manual de aplicación normalizado, que explica cómo debe ser la aplicación sistémica de señalización a partir de componentes estandarizados, que facilite a diferentes tipos de usuarios la orientación y estadía en esta compleja tipología de espacios.

6259

6259 - Simulador para prácticas de cirugía
info@trainingmodels.com
Ciudad de Buenos Aires
Simulador para prácticas de cirugías oftalmológicas en ojos de cerdo. Se pueden practicar técnicas como suturas, incisiones, tunelizaciones, facoemulsificación, técnicas para la cirugía de glaucoma, algunas prácticas en vítreo-retina e inclusive queratoplastías.

6356

6356

6356 - Transporte alternativo eficiente
infoarquitectura@argentina.com
Santa Fe
Se plantea la articulación de un medio de transporte personal (automóvil) eficiente y la infraestructura vial existente (rutas, autopistas) con un medio de transporte colectivo (un transportador de vehículos personales), todo coordinado por medios informáticos y de comunicaciones (telemática).

6460 - Auricular idiomático universal
quiquedh@hotmail.com
Buenos Aires
Este proyecto consiste en un traductor de idiomas en tiempo real y contribuye a superar las barreras idiomáticas sin esperar la existencia de un idioma universal.

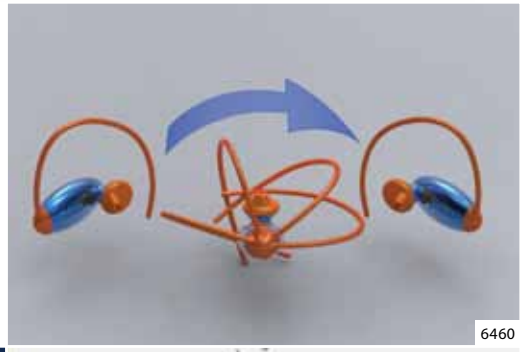

6460

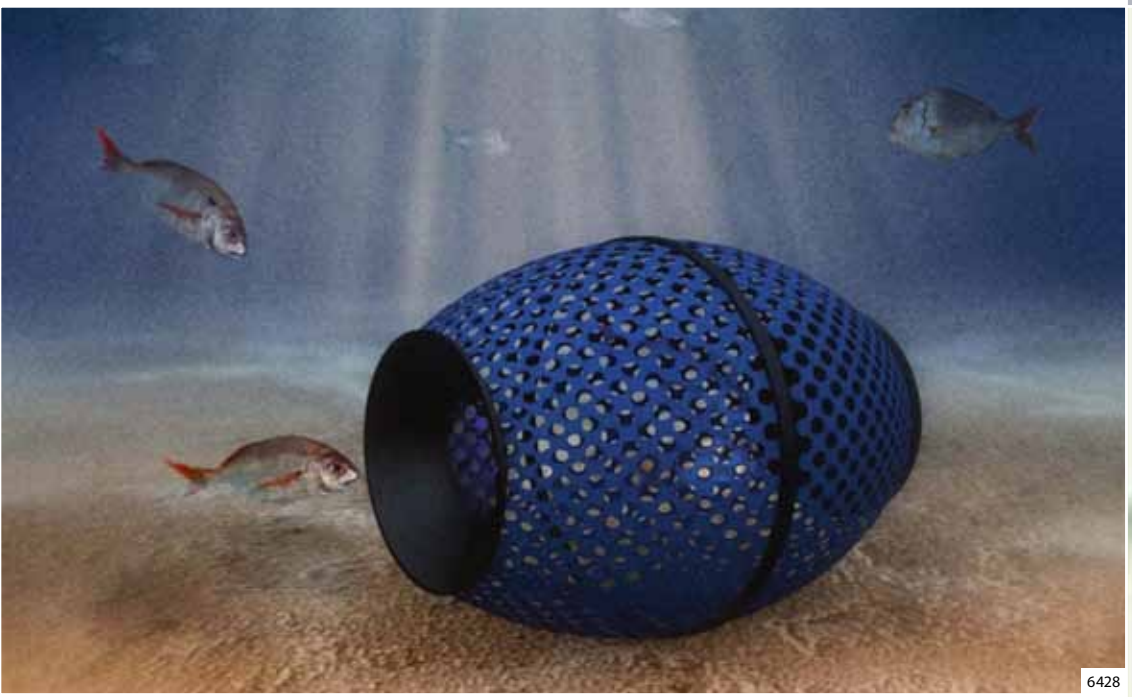

6428

6444

6428 - Nasas de caucho reciclado
cepi_sub23@yahoo.com.ar
Buenos Aires
Re-diseño de un producto existente (Nasas) aportándole más prestaciones, mejorando de esta forma los inconvenientes que ocasiona el producto actual y por el cual éste se está dejando de usar. Proporciona mejoras en el uso, guardado, tiempo de producción y reparación, ahorro de espacio y reutilización de un material como el caucho.

6444 - Paraguas recolector
sinapsiscba@gmail.com
Córdoba
Además de cumplir la función de proteger de la lluvia, recolecta el agua en el cono recolector de su parte superior y la deposita en una botella para poder beberla durante el día.

6626

6626

7483

6626 - Vita PC
vitapc.design@gmail.com
Córdoba
Computadora personal pensada para adultos mayores. La relación con el usuario se da mediante una pantalla táctil y un lápiz digital.

6660 - Gloobun
moomees@gmail.com
Buenos Aires
Sistema de vivienda bunker flotante que, ante alerta de tsunami, activa un mecanismo de apertura en el suelo y se desliza hacia un subsuelo común compartido con toda la manzana. Está dotado de kits de supervivencia.

6710 - Probador de cables
mavicente@infovia.com.ar
Buenos Aires
Producto destinado al testeo de cables. Testea continuidad, cortos y conductores abiertos. Se conecta a la PC por puerto USB.

5255 - Avión gigante radiocontrolado a turbina
boeing727@ciudad.com.ar
Buenos Aires
Construcción a escala real de un avión de línea aérea con turbinas propulsado con JP1, consta de luces, frenos de aire y aerofrenos. Funciona electronicamente mediante un transmisor en 2.4 Mghz.

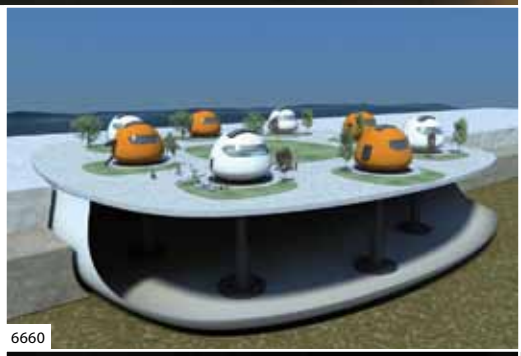
6660

6710

5255

7483 - Sistema de transporte colectivo modular
dardo.dagfal@hotmail.com
Ciudad de Buenos Aires
Sistema constructivo modular para la fabricación de transportes viales, ferroviarios, subterráneos y fluviales. Son módulos seriados autoportantes, con centro de gravedad bajo, conectados por una línea superior de suministros y montados sobre trenes de propulsión alternativos independientes e intercambiables.

7427

7427 - Asiento inteligente
carskater87@hotmail.com
Buenos Aires
Mejora las condiciones ergonómicas de manejo. Se ajusta al cuerpo del pasajero y de forma automática. Tiene la capacidad de obtener tres posiciones predeterminadas.

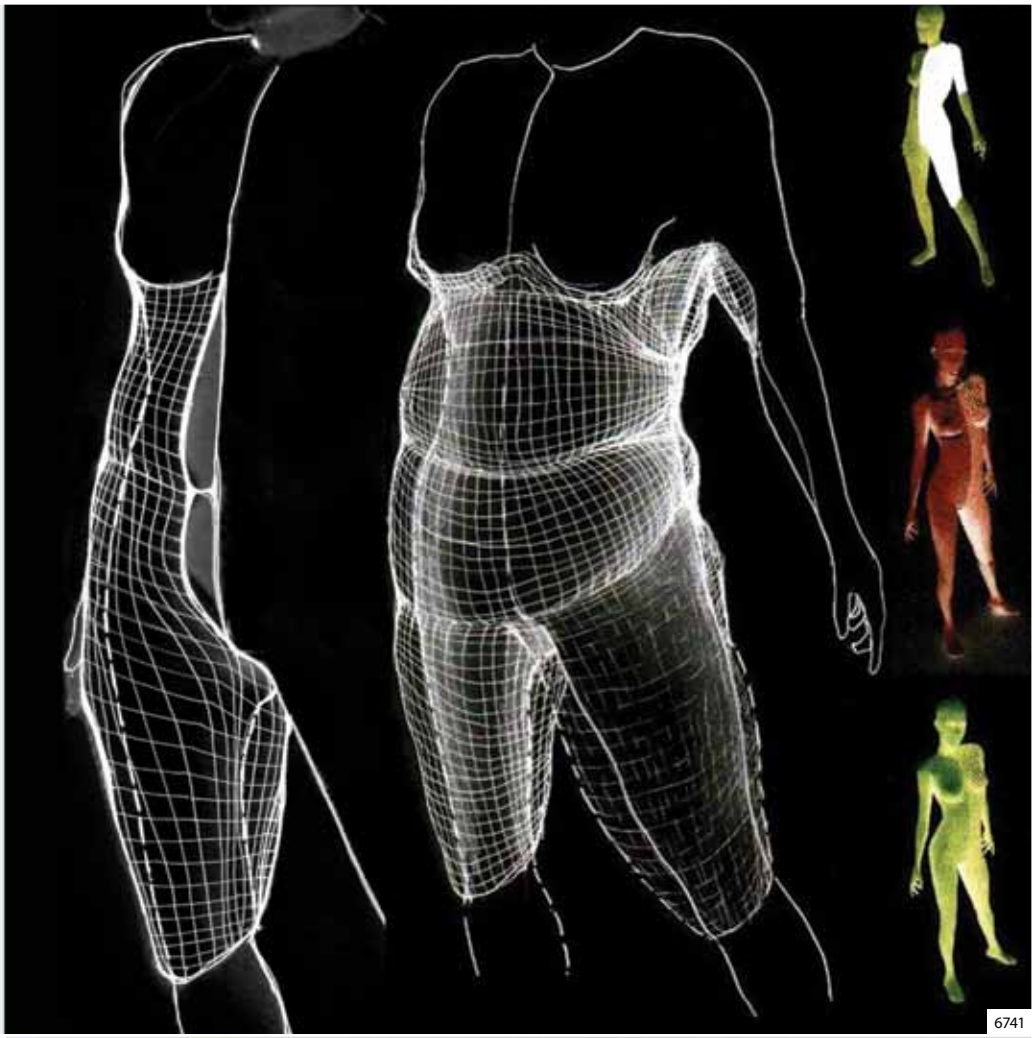

6741

6741 - Simulador de talles
hbrito56@gmail.com
Córdoba
Prótesis de neopreno de doble capa, inflable. Sirve para simular distintos estados corporales. Se le coloca la prótesis a un maniquí.

6792 - Sistema de iluminación inteligente
claragerlach@hotmail.com
Buenos Aires
El sistema integral de luz inteligente que combina la generación de ahorro de entre 30% y 50% de electricidad utilizada en iluminación hogareña. La iluminación se adapta en función de la variación de la luz solar, la presencia de personas o la zona de la casa.

6792

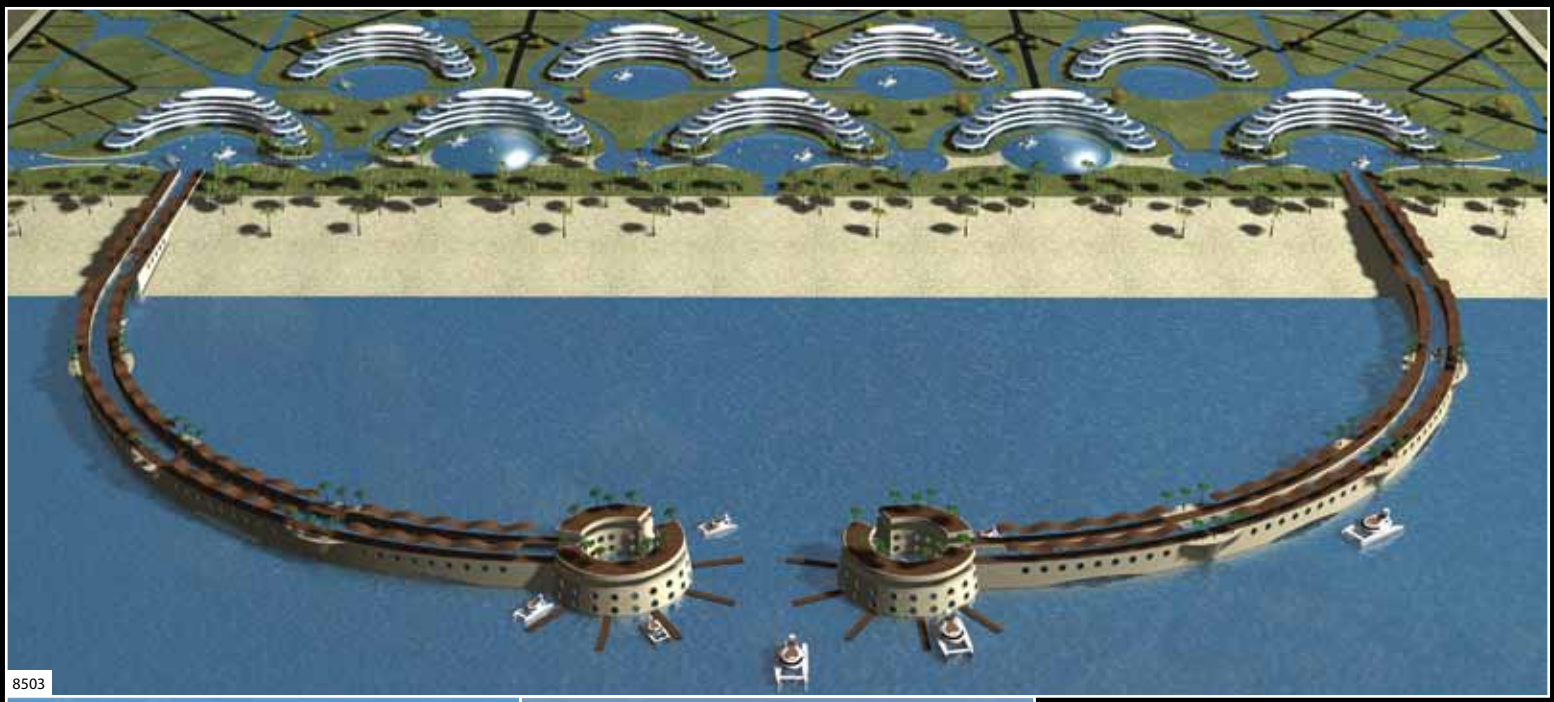
8503

8503

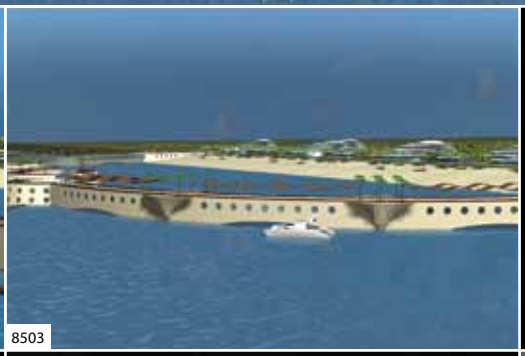
8503

6539

5305

7594

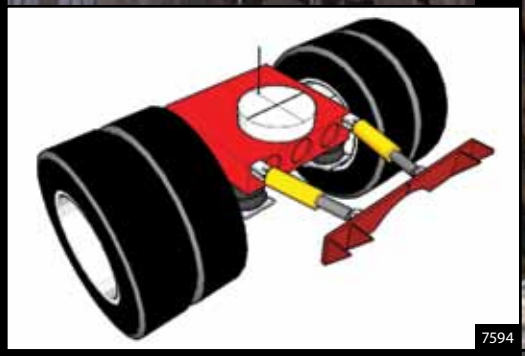
7594

7594

7594 - SCMS
pablorubio.ing@gmail.com
Mendoza
Solución para disminuir la inestabilidad de los semi-remolques. Convierte el eje autodireccional en un eje direccional forzado.

7677

7677 - Neptoon
javierleveratto@gmail.com
Buenos Aires
Sirve para que los niños puedan realizar cualquier tipo de actividad en piletas de natación o lagos sin la supervisión de adultos.

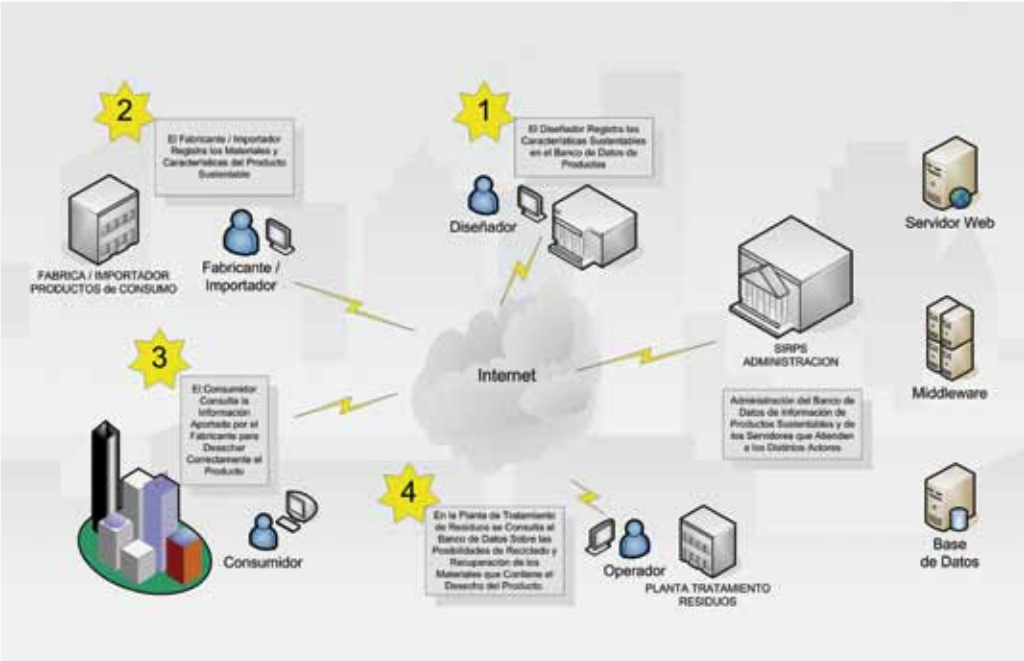

6845

6845 - SIRPS Sistema de información de residuos
dlarrain@gmail.com
Buenos Aires
Un sistema de información de residuos que sirve para generar un valor agregado en productos que hacen de la ecología una ventaja competitiva y una estrategia de venta. Está dirigido a fabricantes, que en sus campañas de marketing podrían destacar que sus productos cuidan el medio ambiente.

7461 - IDE - método para evaluar conductores
agiudici@drivingconsultancy.com
Ciudad de Buenos Aires
Método tecnológico que permite evaluar el desempeño de los conductores de vehículos.

6941 - Profesor virtual
federicozaca@hotmail.com
Buenos Aires
Interfáz, que simula la interacción con un profesor. Este profesor virtual ejercita y evalúa al usuario.

6232 - Middle river fisher sinker
juliosantacruz@gmail.com
Buenos Aires
Implemento auxiliar de pesca, que permite lanzar la plomada sin necesidad de bolear la caña. Pensado para personas mayores y discapacitados motores que gustan de la pesca.

6232

7461

8013 - Instrumento musical de cuerdas
kleinviola2010@yahoo.com.ar
Buenos Aires
Instrumento denominado Viola de Klein que destaca el aspecto simbólico de la música. Posee los mismos parámetros musicales de un violonchelo convencional.

5956 - Strategic Landscapes
proximages@gmail.com
Ciudad de Buenos Aires
Lenguaje visual para asistir en la concepción global de sistemas y ayudar en la toma de decisiones y su seguimiento. Soluciona la relación con las organizaciones.

7428 - Mouse
dromons2004@yahoo.com.ar
Córdoba
Vehículo que propone un nuevo lenguaje de transporte deportivo y transgrede con el estereotipo convencional. Su propulsión está generada por celdas de combustible, las cuales permiten un andar silencioso, ecológico y amigable.

7428

7818 - MEMO - asiento con memoria de forma
digonzalomendiara@hotmail.com
Córdoba
Integra materiales con nuevas propiedades. Éstas están aplicadas a aleaciones metálicas con memoria de forma. Es decir metales que poseen la capacidad de adoptar nuevas formas y recuperar la original infinitas veces, sin desgastar o perder sus cualidades. La deformación por presión ejercida por el cuerpo y posterior recuperación de la forma al exponerlo al sol, le permite a este asiento ser versátil y polifuncional.

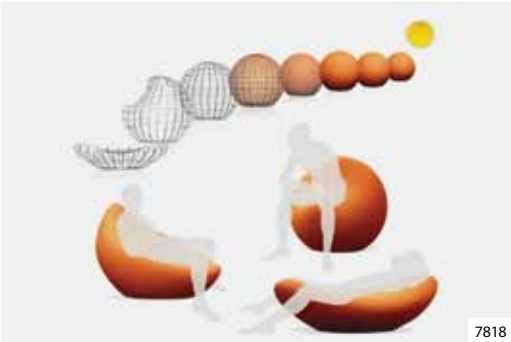
7818

7024

7024

7172

7172 - Quantum Ring (Qring)
contacto@marianofermosel.com
Mendoza
Combina el campo del diseño industrial con las aplicaciones web. Su finalidad es la de registrar datos de usuarios según fecha, hora y lugar. Esto posibilitaría administrarlos de diferentes e innovadoras maneras.

7024 - Bastón T
renzo_m_48@hotmail.com
Córdoba
Es un bastón para personas no videntes. Brinda una mejor percepción y sistema de guía. Agregando una cierta cantidad de filamentos en el extremo del bastón de lazarillo tradicional, aumenta la zona de contacto y reduce los movimientos de la muñeca, generando una idea más visual y con sentido de la forma a la hora del contacto con los objetos.

7081 - Tour Televisión
maguayosalas@yahoo.com.ar
Ciudad de Buenos Aires
Señal de TV para la difusión de las distintas propuestas turísticas que la Ciudad de Buenos Aires le ofrece al visitante.

7104 - Luces traseras de espectro extendido
lacuentamia@gmail.com
Neuquén
Luces rojas traseras para el auto. Tienen diferentes espectros destinados a avisar si la existencia de algún accidente o un vehículo detenido adelante.

5196 - Motogenerador para aplicaciones remotas
juanico@cab.cnea.gov.ar
Río Negro
Sistema que ofrece una solución técnicamente factible y económica, basada en los modernos motogeneradores de bajo costo. Resuelve el problema de alimentar cargas pequeñas remotas en aplicaciones sin supervisión humana constante, actividad no contemplada hoy en día por los productos disponibles del mercado.

7037 - INCLODE

lucpoggi@gmail.com
Ciudad de Buenos Aires

Es un dispositivo quirúrgico destinado a la realización y reparación del acceso operatorio cutáneo. Tiene aplicación en la incisión y cierre superficiales de la piel, tanto en cirugías efectuadas a cielo abierto como en aquellas mínimamente invasivas. INCLODE consiste en un cierre de cremallera de bandas continuas incorporado sobre una lámina flexible que se adhiere a la piel.

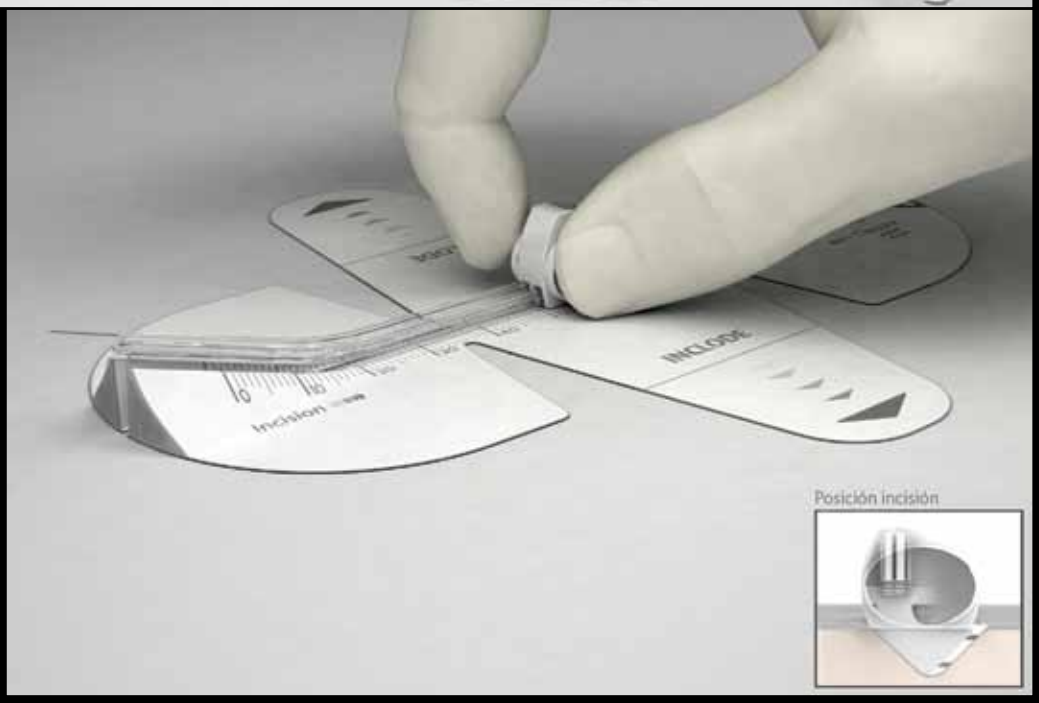

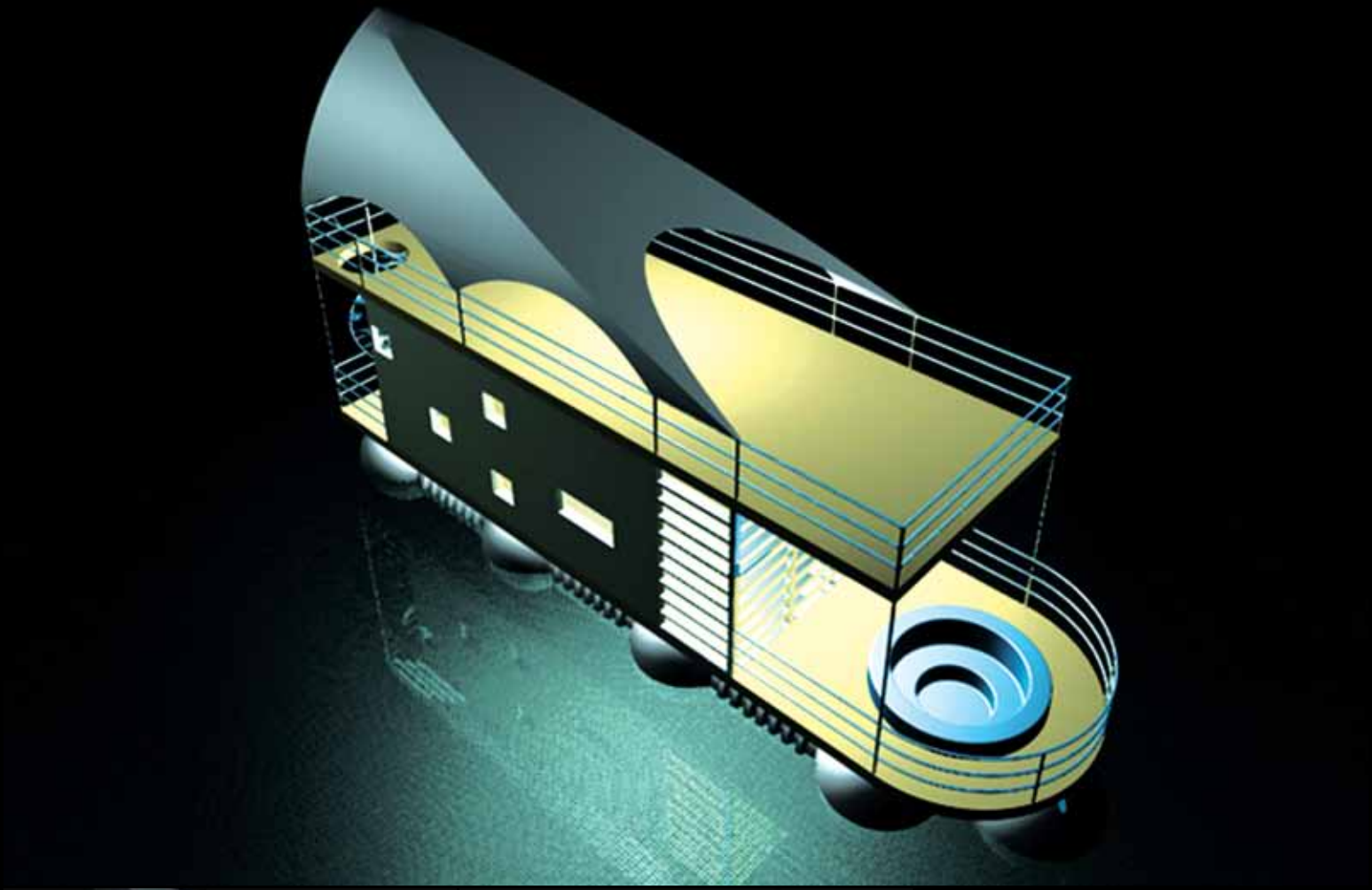

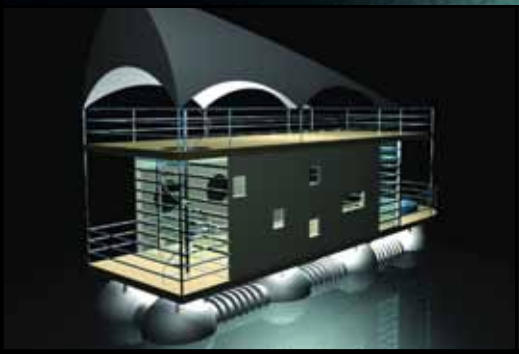

8519 - Casa flotante anti-huracanes

arquibravo@yahoo.com.ar
Ciudad de Buenos Aires

Posee una reserva de flotabilidad conformada por nueve esferas plásticas irrompibles de 3M3, las cuales sirven para el tratamiento de líquidos o como espacio donde se almacena agua potable y combustible.
En caso de huracanes las esferas se llenan de agua hundiéndola, para evitar su destrucción y las llena de aire para su reflotamiento.

7946 - Alfombra por partes
a_plotno@hotmail.com
Ciudad de Buenos Aires
Alfombra modular, formada por pequeñas piezas al estilo rompecabezas que permite a los usuarios crear cualquier tipo de diseño con los colores que deseen.

7731

7946

7731 - Computadora de abordo 4G
desarrollo@see-web.com.ar
Buenos Aires
Engloba en un solo equipo múltiples productos orientados al automotor (y otros vehículos y maquinarias) en forma universal. Puede ser usado en casi cualquier vehículo sin importar marca o modelo. Prestaciones avanzadas en cada unas de sus funciones que solo existen en vehículos de alta gama o especializados. El costo es el mismo o menor que el de los productos que reemplaza.

5372 - Vacas fotosintetizadoras
fpbonnet@agro.uba.ar
Buenos Aires
Vacas que transforman la energía solar en energía para sus procesos metabólicos, en otras palabras vacas que hacen fotosíntesis. Pueden destacarse tres efectos positivos. Por un lado, las vacas crecerían tomando sol (como las plantas) y no consumirían vegetales que pueden usarse para consumo humano por lo que no necesitarían ni destruirían grandes áreas verdes. Por otro lado, consumirían dióxido de carbono y producirían oxígeno.

5372

8093

8093 - Botella eficiente para bebidas gaseosas
santiago_hz@yahoo.com.ar
Buenos Aires
Permite conservar la presión de la bebida por más tiempo ya que va reduciendo su volumen en la medida en que esta se va vaciando.

8517

8517 - Baño químico colapsable
amcatt@gmail.com
Buenos Aires
Una estructura de columnas telescópicas vinculadas a paredes compuestas por cortinas de rodillo que posibilita una reducción importante del volumen muerto del habitáculo y el peso total del producto.

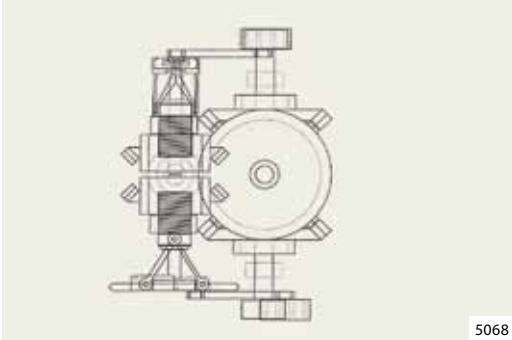

5068

5068 - Transmisión para colectivo ecológico
ardones_nestor@hotmail.com
Buenos Aires
Es una transmisión estrictamente mecánica sin elementos de fricción internos o externos. Permite que el rendimiento del motor en tránsito congestionado sea el mismo que en ruta, o sea un 30 % más, con igual caída de la contaminación. Sí bien su principio es muy viejo: Biela-manivela de longitud variable; se ha dado un gran salto técnico al descubrir y poder calcular matemáticamente la posibilidad de generar una meseta en la sinusoide brindada por el viejo mecanismo.

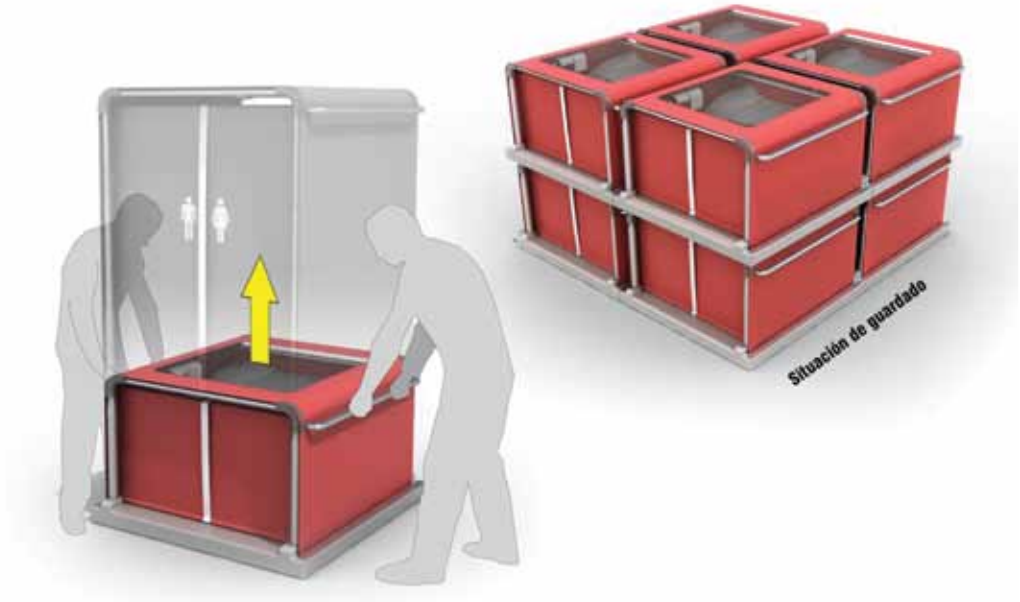

8517

5945 - Reductor de pilas alcalinas
nachovictorel@hotmail.com
Buenos Aires
Artefacto eléctrico que aísla, por medio de una doble barrera (química-hidrófuga), las pilas en desuso que suelen ser arrojadas a la basura común y contienen diversos metales muy contaminantes para el agua.

8430 - Ordenador para inducir sueños
diegoconpamela@hotmail.com
Mendoza
Tiene como misión principal el inducir específicos contenidos oníricos. Aporta una solución creativa a las angustias y problemas existenciales que aquejan a su usuario. Estos problemas, son dificultades que han quedado pendiente de resolver durante la vida vigil.

8539

7424

7955

7948

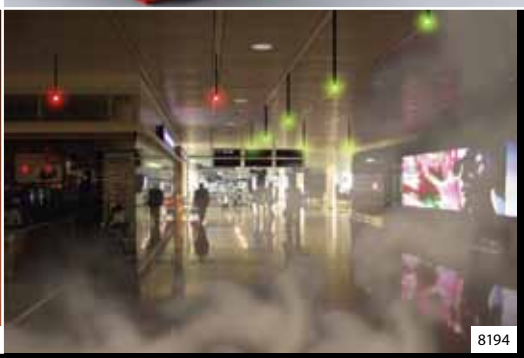
8194

8191

7115 - Multiuso
pjose_tomas@hotmail.com
Salta
Planilla de cálculo de fácil manejo, permite administrar viveros y cálculos de epidometria, inventario de Masa coetánea, disetanea y análisis de semilla.

7115

7411

8191 - Directorio Verde
virginia@directorio-verde.com
Ciudad de Buenos Aires
Es un espacio de vinculación entre empresas, instituciones y consumidores ya que hace una aporte fundamental al mercado de los productos y servicios sustentables porque le brinda al consumidor un lugar donde encontrar una oferta variada, y ayuda al empresario a tener visibilidad en la Web.

8292 - Money Talks
carolinaq@infotec-cr.com.ar
Chubut
Es un software que permite, a través de la cámara del celular, reconocer y anunciar cualquier billete. Cuenta también con la funcionalidad de contar y sumar varios billetes y otras funciones monetarias interesantes. Brinda a personas con dificultades visuales, la posibilidad de reconocer un billete sin ayuda de otras personas.

7175 - HEDETRONIK
hedemann@mkt.net.ar
Buenos Aires
Bomba hidráulica de engranajes externos de presión 100% variable sin la necesidad de válvulas. Permite una combinación infinita de velocidades y fuerzas. Recibió premio mención en Innovar 2009.

7699

7411 - Lentes para ayuda de ciegos
disenoracional@gmail.com
Buenos Aires
Mejora la calidad de vida de las personas no videntes. Funciona por tecnologías de transmisión de datos comandadas por la voz del usuario.

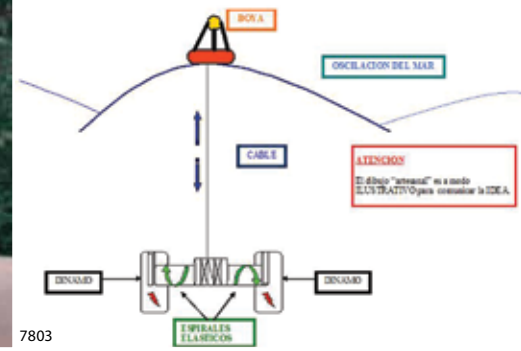

7803

7699 - Router CNC de 5 ejes interpolados
consultas@routerland.com.ar
Buenos Aires
Fresadora manual montada en una mesa de coordenadas que permite llevar la herramienta por sobre el área de trabajo, sin la intervención de un operador.

7803 - Energía Maritima
diegosebastianlucero@hotmail.com
San Luis
Generador de electricidad por movimientos oscilantes continuos y permanentes. Transforma la energia motora en eléctrica para uso social, gubernamental, industrial, etc.

6518 - Memory Live - amplificador de recuerdos

fede1234@gmail.com
Ciudad de Buenos Aires

Conjunto de tecnologías que permiten que una persona pueda filmar sus experiencias, almacenarlas en un servidor y reproducirlas en una serie de dispositivos de salida. El usuario dispone de una serie de cámaras filmadoras fácilmente portables (cámara-anteojos, cámara-prendedor, etc.) que permite captar escenas de su vida personal, etiquetarlas, geolocalizarlas y luego visualizarlas en formatos tales como un Web-Diario o un Video-Twitter.

7934

7934 - EcoDrogen - tecnología sustentable distribuida
ecodrogen@gmail.com
Ciudad de Buenos Aires
Red de generación de energía, combustible y tecnología, distribuidas y auto-sustentables. Puede ser una estación domiciliaria o comunitaria de generación autónoma de electricidad e hidrógeno que abastecería aparatos y vehículos eléctricos o a hidrógeno, iluminación, bomba de agua, etc.

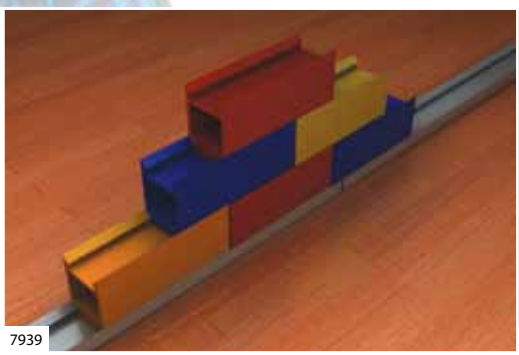
7939

7939 - Crik
a_plotno@hotmail.com
Ciudad de Buenos Aires
Es un ladrillo encastrable y reutilizable que personaliza un ambiente en forma rápida y fácil.

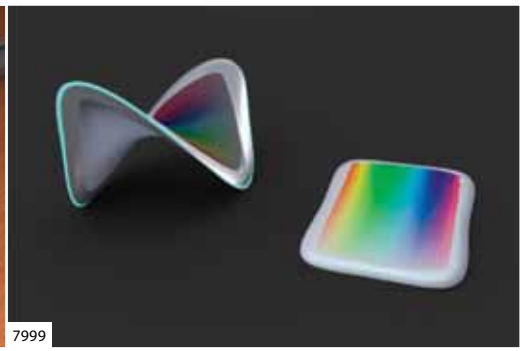
7999

7999 - Skin
sinapsiscba@gmail.com
Córdoba
Permite regular la intensidad y el color de lámparas LED de tecnología RGB. Brinda la posibilidad de adaptar facilmente las variables del haz de luz, de acuerdo a diferentes estados anímicos y situaciones en el ambito hogareño, comercial, espacio de trabajo, etc.

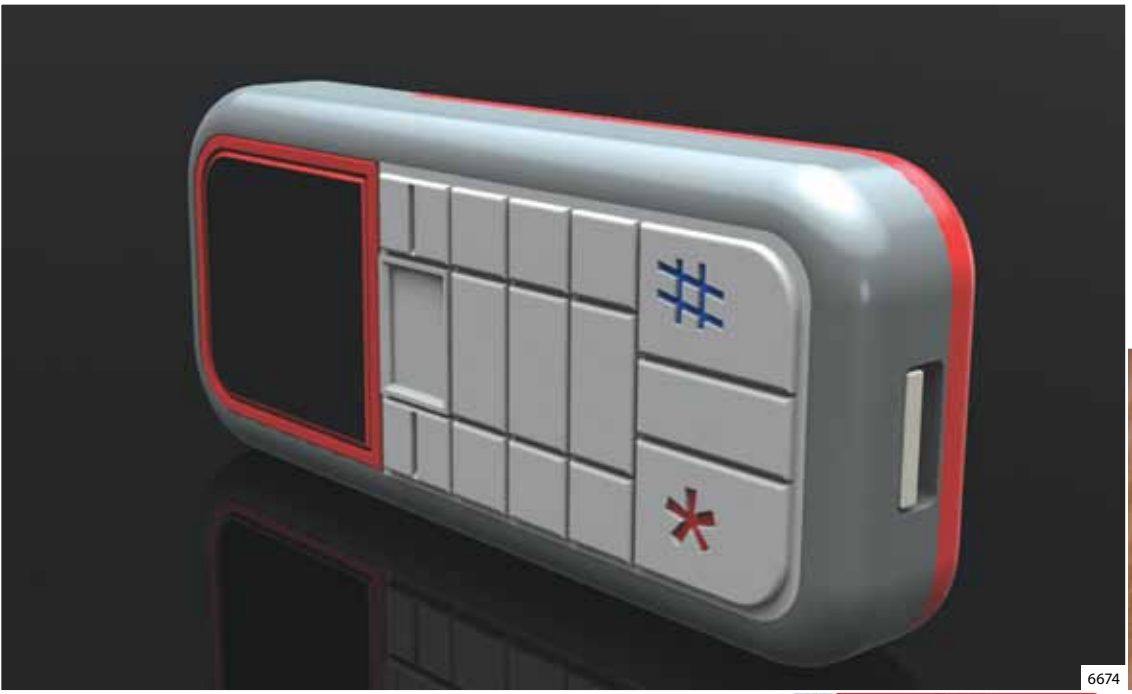

6674

6674 - Mousephone
kechubertea@gmail.com
Córdoba
Celular y mouse óptico en un mismo objeto. Se conecta a Pcs y notebooks mediante cable USB, donde también carga sus baterías.

5353

7313 - Espectrometro RMN on-line e in-situ
di.mbianchi@gmail.com
Córdoba
Sistema de medición por resonancia magnética nuclear que se adapta a los distintos layout productivos de la industria láctea. Se acopla a la línea de producción. Realiza mediciones múltiples, exactas y repetibles. No requiere de un laboratorio de ambiente controlado. No es destructivo ni invasivo y se puede aplicar a alimentos ya envasados.

7313

5353 - Liibook.com
romafederico@gmail.com
Ciudad de Buenos Aires
Bilbioteca global. Simplifica el proceso de publicación del material escrito, tanto en costos como en funcionalidad, beneficiando a escritores y lectores en cualquier parte del planeta.

7996

7578

5978

7996 - Vehículo anfibio
marcelomitre@hotmail.com
Santa Fe
Vehículo capaz de sortear cualquier obstáculo geográfico, accesible en precio y bajo costo operacional.

7578 - Contenedor de residuos patogénicos
clariust@hotmail.com
Buenos Aires
Contenedor de residuos patogénicos diseñado para la seguridad del personal hospitalario. Su sistema de apertura en dos tiempos minimiza el contacto con los residuos, disminuyendo el riesgo de infección del personal. Dentro del contenedor se aloja una caja de cartón que se vincula al mecanismo de apertura del producto (zona plástica) permitiendo que al abrirse el producto, se cierre temporalmente la caja.

5978 - Vudu
gusf401@hotmail.com
Neuquén
Vehículo unipersonal ligero para transitar dentro de la ciudad a velocidad media.

5211 - PROtejido
contacto@andresbustamante.com.ar
Capital Federal
Diseño de Identidad para el producto "Textiles Funcionales".
El proyecto parte de la elección de un nombre simple que contempla de antemano las virtudes del producto. Un diseño serio y actual mediante aplicaciones modernas y llamativas acompañan el programa de comunicación de manera eficaz.

INNOVAR

Categoría

Diseño Gráfico

Desarrollo de una identidad visual -*branding*- de uno de los proyectos ganadores INNOVAR 2009 en las categorías Investigación Aplicada y Tecnologías para el Desarrollo Social. Se valoró la excelencia de diseño incluyendo el uso de imágenes, fuentes tipográficas, colores, logos, packaging, etc., originalidad y calidad semántica, pertinencia del diseño en términos de los objetivos específicos para los cuales fue diseñada y necesidades del proyecto seleccionado a desarrollar, en función de su carácter de bien de uso y necesidades de comunicación.

Comunicando la innovación.

Max Bruisma, ex director de la revista ***Eye*** de Londres, definió al diseño como un agente catalizador, tal como sucede en la química. Es interesante la definición "catalizador" que hace el diccionario de ***Webster***:

"Una substancia o enzima que provoca una reacción química usualmente más veloz bajo diferentes condiciones que otras conocidas" y, "Un agente que provoca o acelera cambios significativos de acción".

Por primera vez, a nivel de un concurso nacional, **Innovar** produce una simbiosis de todos los diseños y suma la categoría Diseño Gráfico. Esto podría entenderse como una simple incorporación más a las áreas ya existentes. Sin embargo la lectura es otra.

La sinergia que produce la suma de los productos innovadores con su respectiva comunicación e identidad, cierra el círculo aureo del acto productivo en procura de un mayor y más eficiente acercamiento empático con la audiencia, con el público.

Se han elegido como objetos a comunicar, desarrollos tecnológicos, prototipos, cuyo uso promete una gran contribución a la sociedad, siempre y cuando ésta pueda decodificarlos bien.

Es importante entender ante todo el significado de la innovación. Innovar no significa -necesariamente- inventar, diseñar, crear. Innovar es **resignificar situaciones existentes por situaciones preferibles** y promover su uso entendiendo que aporta una mejor calidad de vida.

Si la innovación está sustentada comercial y tecnológicamente, seguramente la gente lo hará suyo.

Producto, comunicación, identidad.
El producto innovador es la madre. La comunicación lo hace visible, lo instala en la memoria colectiva, lo hace apetecible y lo transforma en suceso. Y -ciertamente- algunas marcas se van al cielo.

Ronald Shakespear
www.shakespearweb.com

5531 - Yogurito
federico@exogeno.com
Buenos Aires
Diseño de la Identificación para el producto "Yogurt Probiótico".
El valor de este proyecto radica en los envases de los productos. Un programa visual de gran impacto, en donde el envase se convierte en personajes simples y expresivos logrando establecer un fuerte vínculo con su consumidor principal: los niños.

Esperanza
Método de Selección Espermática
DISPOSITIVO
Cámara de acrílico para selección espermática

Esperanza

Esperanza
MAYOR PROBABILIDAD DE ÉXITO
ALIMENTA ENTRE 2 Y 7 VECES.

1. Logotipo y colores institucionales
Esperanza
Método de Selección Espermática
Pantone 2728
Pantone 312
Pantone 137
2. Logotipo aplicado sobre fondo azul
Fondo Pms. 2728
40 %
100 %
3. Logotipo aplicación monocromática
100 %
30 %
Pantone 2728
Pantone 312
Pantone 137
Black
40 %
4. Tipografía institucional (Trade Gothic)
ABCDEFGHIJKLMNOPQRSTUVWXYZ
abcdefghijklmnopqrstuvwxyz
0123456789
(Light)
ABCDEFGHIJKLMNOPQRSTUVWXYZ
abcdefghijklmnopqrstuvwxyz
0123456789
(Regular)
ABCDEFGHIJKLMNOPQRSTUVWXYZ
abcdefghijklmnopqrstuvwxyz
0123456789
(Bold)
1. Logotipo institucional, es la forma en el que se presentará en la mayoría de las piezas de comunicación con sus pertinentes colores institucionales.
2. Alternativa de aplicación de logotipo sobre fondo azul, para usar en menor medida que la alternativa principal.
3. Presentación monocromática para usar en piezas a 1 color.
4. Tipografía institucional, es la que se usará en todas las piezas de comunicación en sus distintas variables.

5955 - ZECO
info@constanzabardi.com.ar
Capital Federal
Diseño de Identidad para el producto "Deshidratador Solar de Hortalizas".
Partiendo de un nombre que ayuda a describir el objeto del producto, la iconografía que acompaña este proyecto, refuerza el concepto con naturalidad y frescura. Una llamativa puesta en página de las aplicaciones, junto con una acertada elección de colores, definen la identificación con síntesis y claridad.

biomakers
sperm selection method

El signo
Uso de la tipografía
Uso de la crema
biomakers
biomakers
biomakers

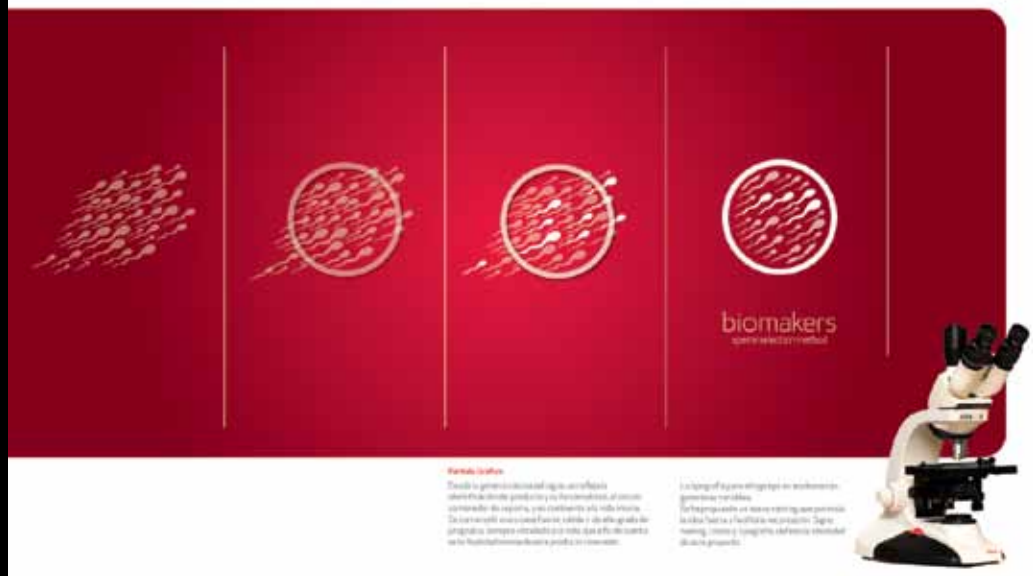
biomakers
sperm selection method

biomakers

5322 – Yogurito Escolar
contacto@vodesign.com.ar
Santa Fe

5598 – Biogur
risortigrafica@yahoo.com.ar
Capital Federal

5509 – Bioty
cecilia@briostudio.com
Córdoba

5744 – Genesis
ferretti.design@gmail.com
Buenos Aires

5747 – Yogurito Bio yogurt
juanjers_37@hotmail.com
Santa Fe

5838 – Yogu
contacto@guillermobrea.com
Buenos Aires

5846 – Biocloning
juli_chas@hotmail.com
Buenos Aires

7152 – ESE
sanchopujiaseba@hotmail.com
Córdoba

8036 – Texan
elovarvo@gmail.com
Buenos Aires

INNOVAR

Categoría

Tecnologías para el desarrollo social

Proyectos no comerciales, concebidos con el fin principal de mejorar la calidad de vida de la población. Se consideran tres instancias: mejor proyecto en estado de formulación, mejor proyecto en proceso de implementación y mejor proyecto terminado. Debe tener preferentemente rasgos de novedad, ya sea por la tecnología que emplea para resolver el problema o por la temática que trata.

8302 - Manejo de PC por usuarios discapacitados

franoliva69@hotmail.com
UTN Facultad Regional Mendoza
Mendoza

Diseño e implementación de una herramienta que permite el acceso a computadoras a usuarios con limitaciones motrices. Puede ser utilizado íntegramente con un movimiento natural de la cabeza y del ojo del usuario. Además las personas con parálisis total, que posean solamente la movilidad ocular, podrán tener acceso a las funciones básicas de operación de cualquier sistema de ventanas sin la necesidad de mouse ni de teclado.

5356

5571

5571

5984

6409

5356 - Termogenerador para electrización rural
juanico@cab.cnea.gov.ar
CONICET - CNEA
Río Negro
Olla termogeneradora. Al colocarse sobre cocinas a leña u otra fuente de calor, genera electricidad y agua caliente. Provee de electrificación inicial a hogares rurales aislados. Incluye además, una interfaz con el usuario que facilita su operación sin conocimiento previo y un ingenioso sistema de refrigeración que permite proveer agua caliente para el uso doméstico.

5154 - LIC (escribiendo con el parpadeo)
gonzaarribere@hotmail.com
Córdoba
Consiste en un software con webcam que permite a personas con el síndrome de cautiverio poder escribir y comunicarse con sólo parpadear.

5251 - Ladrillos fabricados utilizando pasto
recpor@hotmail.com
Buenos Aires
Este proyecto tiene como objetivo reemplazar el empleo de madera por pasto en la fabricación de ladrillos, logrando reducir la tala indiscriminada de árboles. El producto fabricado conserva las propiedades de resistencia y aislación frente a altas temperaturas a más bajo costo.

5984 - SUMAPET: sustentable manejo de PET
nano_gtx@yahoo.com.ar
Buenos Aires
Contenedor reciclable compactador de envases de PET que incrementa la sustentabilidad en la instancia dentro del hogar e induce a dar el primer paso en el proceso de recolección y reciclado del material.

5571 - 2º Ciclo - Educación ambiental
dstasta@hotmail.com
La Paternal Recicla -ONG
Ciudad de Buenos Aires
Proyecto integral donde interactúan arte, diseño, ambiente, educación e integración social. A través de talleres y jornadas educativas se brindan herramientas para concientizar sobre el cuidado de los recursos y además se posibilita la creación de una red de producción sustentable y consumo responsable. Se utilizan técnicas de reuso de distintos materiales: ensambles, vínculos, encastres, costuras, tejidos, etc promoviendo la comunicación entre distintas generaciones.

7599 - Modelos constructivos ecológicos Eco Mod
abgarcia@fra.utn.edu.ar
UTN - Facultad Regional de Avellaneda
Buenos Aires
Modelos constructivos compuestos por morteros y hormigones, diseñados con adición de residuos de polímeros. Se procura el aprovechamiento de este subproducto para el desarrollo de materiales con tecnologías apropiadas aportando a la comunidad la posibilidad de mejorar la situación habitacional, cuidando además el medio ambiente, generando adicionalmente el ahorro de otros recursos utilizados en la construcción tradicional, disminuyendo los costos aportando transferencia a grupos sociales.

6409 - Industria en pequeña escala con calidad
profesorcostello@yahoo.com.ar
Salta
Consiste en la construcción de una sala de procesamiento de vegetales de última generación donde los alumnos puedan vincular el estudio y el trabajo, fortaleciendo su educación y promoviendo el desarrollo de su comunidad mediante el valor agregado a la producción de cultivos en la región.

5828

5828

5828 - Leches probióticas sin colesterol
srozycki@fiq.unl.edu.ar
Inst. Tec. Alimentos (ITA)- Fac. Ing. Quimica (FIQ)- Univ. Nac. Litoral (UNL) - Fac. Cs. Exactas y Naturales (FCEN)- Univ. Bs. As. (UBA) - CONICET
Santa Fe
Bebidas lácteas de gran aceptabilidad y consumo con múltiples beneficios nutricionales para la salud. La ausencia de colesterol dietario disminuye notoriamente el desarrollo de enfermedades coronarias.

8085 - Menos fuerza... ¿más poleas?
gusanafdt2008@yahoo.com.ar
Colegio Bernardino Rivadavia-Berazategui
Buenos Aires
Grúa mecánica que soluciona la movilización de personas disminuidas motrices, postradas o semipostradas con la aplicación de la menor fuerza posible. A través de un aparejo factorial y un malacate se reduce la fuerza a aplicar un 93,3%.

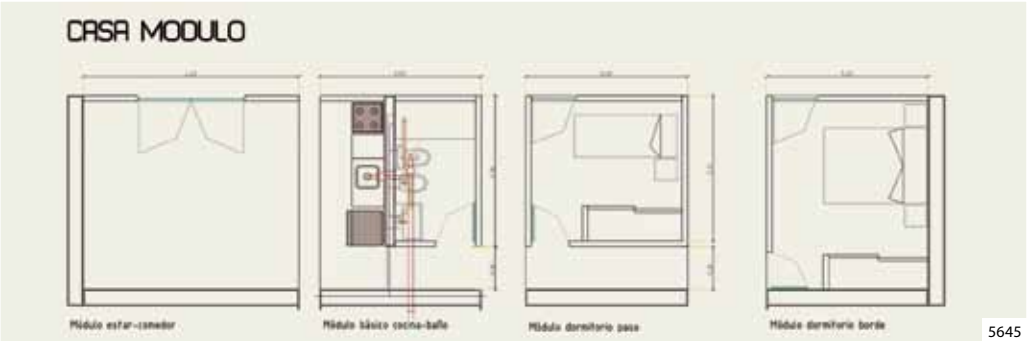

5645

5645

5645 - Casa módulo
estevezjp@hotmail.com
Ciudad autónoma de buenos aires
Viviendas creadas por bloques de unidades (dormitorios, cocina-estar-comedor, sanitarios), de bajo costo, flexibles, ampliables y de producción industrializada.

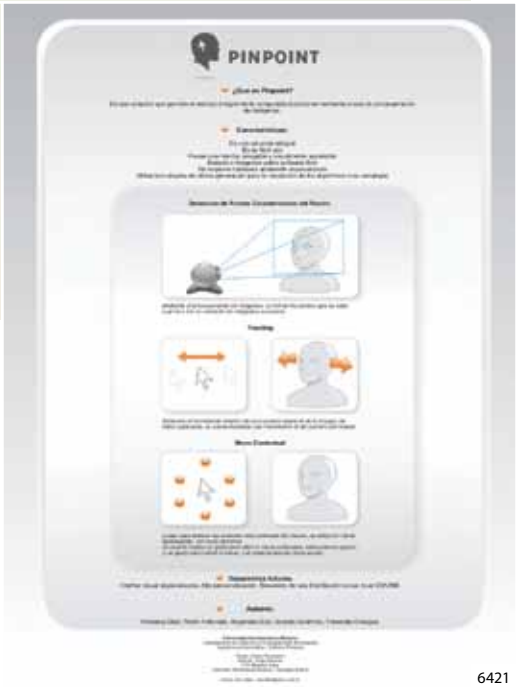

6421

6421 - PinPoint
fedediazceo@gmail.com
Southview
Buenos Aires
El proyecto consiste en el uso de la tecnología de reconocimiento de imágenes capturadas por una cámara digital, para que usuarios con discapacidad motriz en miembros superiores puedan interactuar con una computadora personal. Se desarrollaron un conjunto de interfaces graficas especiales, integradas en la GUI del sistema operativo, para facilitar el dominio de la PC. Cabe aclarar, que para reducir los costos de implementación, el mismo se ha desarrollado sobre software libre.

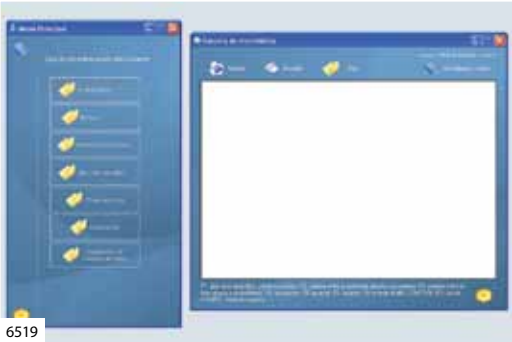
6519

6565

6519 - Notebook en educación de alumnos ciegos
guillermo_toscani@yahoo.com.ar
Tiflonexos
Mendoza
PC portátil con sistema operativo Linux y software adaptado para niños ciegos, que permite su uso eficiente en un ámbito educativo. Soluciona los inconvenientes que se presentan con la máquina Perkins, utilizada actualmente en la educación de alumnos ciegos, tales como su excesivo costo, su peso, etc. Se plantea también utilizar software libre para así fomentar la adaptación y el mejoramiento del programa por la comunidad.

6565 - Micro espacio educativo pedagógico
lucasruarte@yahoo.com.ar
Universidad Católica de Córdoba
Córdoba
Diseño y proyecto universal e inclusivo de micro espacio educativo pedagógico, destinado a niños con disminuciones visuales o no videntes pertenecientes a la Institución Helen Keller. Se estimulan sus capacidades, basándose en el estudio del cuerpo humano-modular, los movimientos ergonómicos, la forma orgánica y la suavidad de las terminaciones, para que los usuarios desarrollen sus actividades libremente.

5958 - Generación de energía renovable verde
pfmt222@hotmail.com
Buenos Aires
El proyecto consiste en el aprovechamiento de energía potencial por actuadores hidráulicos de flujo reversible, caracterizado por el funcionamiento continuo, con el propósito particular de accionar generadores eléctricos. No utiliza combustibles.

6565

6565

7559

6872

7559 - Eye Mouse
nicoamaro@gmail.com
Ciudad de Buenos Aires
El dispositivo consta de un casco plástico que contiene una cámara web con la que se capta el movimiento del ojo para luego ser analizado por un software que reconoce imágenes.

6872 - Pizarra básica
federicozaca@hotmail.com
Buenos Aires
Es un pequeño software que permite visualizar, crear o modificar exposiciones o ejercicios matemáticos. Diseñado para leer los comentarios con una voz electrónica, utiliza menos del 5% de los recursos que se utilizarían con otros softwares. Es una herramienta que permite crear explicaciones sin olvidar detalles.

6608

6840

7184

7184 - Reduciendo inequidades: gas para todos
celeste.bustelo@fpvs.org
Fundación Pro Vivienda Social
Ciudad de Buenos Aires
Modelo que permite resolver el problema de la extensión de la red de gas en barrios de bajos ingresos. Éste utiliza la figura del fideicomiso de vecinos como vehículo para la construcción de infraestructura. Se presenta como un proceso de acción colectiva que involucra la participación del sector privado, el público y la sociedad civil.

6840 - Ojos que no ven, corazones que sienten
lucaslombardo@yahoo.com.ar
Mendoza
El proyecto consiste en un corto animado propagandístico de concientización social para aprender a ayudar y a conocer las verdaderas limitaciones de las personas con discapacidad visual.

8117 - Simulación y control de epidemias
macri@mdp.edu.ar
CONICET – Universidad Nacional de Mar del Plata
Buenos Aires
Software que permite simular la infraestructura y población de una ciudad real sobre la cual se propagan enfermedades virales. No sólo permite estimar la evolución de la epidemia, sino que sirve para ensayar distintas estrategias para su control.

6608 - Dispositivo rural para abatimiento de arsénico
sfrangie@inti.gob.ar
Instituto Nacional de Tecnología Industrial
Buenos Aires
Desarrollo de un dispositivo económico para ser utilizado sin energía eléctrica en la eliminación de arsénico en aguas para consumo humano que permite disminuir los niveles de este contaminante hasta valores por debajo del límite máximo tolerado de 0,01 mg/L. Dependiendo del coagulante utilizado también tiene la posibilidad de eliminar otro tipo de contaminantes como flúor.

6868 - Extracción de sedimentos de ríos contaminados
gauna@cae.cnea.gov.ar
Buenos Aires
Se propone un procedimiento y el aparato para su implementación, aplicable a la extracción de sedimentos en medios acuáticos o marinos de poca profundidad. Por sus características, minimiza la dispersión de sedimentos y por lo tanto, la propagación de la contaminación. Sería aplicable a la Cuenca Matanza-Riachuelo.

6868

7186 - Calefón solar de interés social

marcelogea@gmail.com
Universidad Nacional de Salta - Instituto Nacional de Investigación en Energías no Convencionales - IPAF NOA Instituto Nacional de Tecnología Agropecuaria
Salta

Fabricación local de calefones solares que solucionan el problema de obtención de agua caliente en viviendas de parajes aislados y de difícil acceso. De esta manera se mejoran las condiciones sanitarias en las que viven los pobladores de estos lugares que pueden reemplazar el uso de leña por energía solar. Es de bajo costo, robusto y armado, uso y mantenimiento muy sencillo. El calefón solar funciona trasformando la energía solar que recibe en energía térmica, por el principio de efecto invernadero que se genera entre la cubierta transparente y la superficie absorbedora de la radiación solar que está en contacto con el agua. Este calefón solar permite calentar hasta 100 litros de agua dos veces por día.

7402

7402 - Calefactor radiante solar pasivo

mvmercado@lab.cricyt.edu.ar
CCT Mendoza-CONICET
Mendoza

El calefactor radiante solar pasivo permite la calefacción de espacios sin fachada norte disponible, tomando como eje primordial el intercambio radiante. La radiación solar incide por el área de captación sobre el panel, éste disipa el calor hacia el espacio elevando su temperatura sobre 4°C. El consumo de energía de base fósil desciende, evitando la emisión de 700m3/anuales de CO_2. Es posible utilizarlo en la rehabilitación térmico-energética de espacios existentes o en edificios nuevos.

7168 - Telémetro láser para ciegos (TLC)

javier_fornes@hotmail.com
Universidad Nacional de Cuyo
Mendoza

Dispositivo que funciona de complemento al bastón blanco utilizado por personas ciegas o de baja visión. Consta de un sistema láser de escaneo que detecta objetos peligrosos para el usuario a altura media (todo lo que el bastón blanco no detecta). Se pueden ubicar los obstáculos hasta 3.5 metros de distancia y aportar tanto la ubicación como la distancia al mismo.

7168

7168

7168

6874

7234

6933

6874 - AlianzaArboles.org
info@alianzaarboles.org
Alianza Árboles
Ciudad de Buenos Aires
Es un movimiento que atrae a quienes quieren un futuro más verde y pacífico y que además se construya de manera concreta entre todos. Esta plataforma 2.0 ha sido especialmente diseñada para facilitar la participación de quienes quieren ayudar a reforestar la Argentina. Al exhibir en detalle todas las actividades y necesidades de recursos humanos y técnicos para realizarlo, permite que cada persona, grupo, institución o empresa participe en la medida de sus posibilidades.

7234 - Reciclado de membranas asfálticas
gauna@cae.cnea.gov.ar
Buenos Aires
Procedimiento para el reciclado de membranas asfálticas empleadas para la impermeabilización de techados y otros usos. Actualmente no se conoce ningún mecanismo de recuperación para estos materiales una vez que son descartados por los usuarios. Se propone un procedimiento para su reciclado que también puede aplicarse a membranas nuevas con fallas de fabricación.

7119 - Crear saber en la escuela media
shallowed@gmail.com
Universidad de Palermo
Santa Cruz
Busca conectar a los docentes de la escuela media de la Argentina con el propósito de que puedan compartir y mejorar el material de clases que usan, a través de un espacio en la web. De esta manera, se brindaría al docente los elementos para poder realizar seguimientos de sus cursos, como lo son herramientas de medición, carpeta virtual y un repositorio para que sus alumnos descarguen el material de clase. Brinda un usuario y una dirección de correo electrónico con dominio propio de cada colegio.

6933 - Telescopio para ciegos
observatorioastronomico@icyti.com
ICYTI - Observatorio Astronómico de la Ciudad de Mar del Plata
Buenos Aires
El telescopio para ciegos y discapacitados visuales es una herramienta educativa y de inclusión que transforma en tiempo real y en forma interactiva la imagen capturada por el instrumento óptico en una imagen dinámica táctil y en relieve permitiendo que discapacitados visuales puedan realizar observaciones astronómicas, otorgándoles la sensación de ubicación topocéntrica espacial y disminuyendo radicalmente la brecha entre ellos y la astronomía.

6975

6975

6975

7224 - Aureum
lord.yo.wo@gmail.com
Buenos Aires
Mejora la comunicación entre docentes y alumnos a través de una interfase simple diseñada para una buena navegación. Asiste en el desarrollo de las clases manteniendo a los alumnos al día sobre los temas tratados y sobre sus tareas. Ofrece un entorno de trabajo cómodo para realizar tareas grupales o individuales.

6975 - Marca cárcel, por Satorilab
satorilab@gmail.com
SATORILAB
Buenos Aires
Proyecto de capacitación y transferencia de diseño a las internas de la cárcel de Ezeiza de la Argentina utilizando materia prima gratis del sistema de reciclado PET, descartes industriales y de baja tecnología. La idea es que, una vez recuperada la libertad, estas mujeres puedan aplicar las técnicas adquiridas para la producción de objetos de uso propio o para la venta sin necesidad de realizar una inversión y logrando un ingreso genuino a la sociedad para ellas y sus familias.

7156 - Disposición de lámparas fluorescentes
ltiworld@hotmail.com
Buenos Aires
Es un sistema automatizado de separacion de mercurio, por trituracion y filtrado sucesivo de lámparas flourescentes. Integrado en un dispositivo de fácil transporte. Con este método se elimina más del 95% del mercurio que posee cada lámpara.

7156

7224

6369

6369 - Arroz fortificado
glo_ballesteros@hotmail.com
Secretaría de Bienestar Social
Corrientes
Es un producto obtenido de la mezcla de arroz blanco común con granos de arroz fortificados con micronutrientes, desarrollados para abordar las deficiencias nutricionales de las poblaciones en las que este alimento constituye un alimento básico.

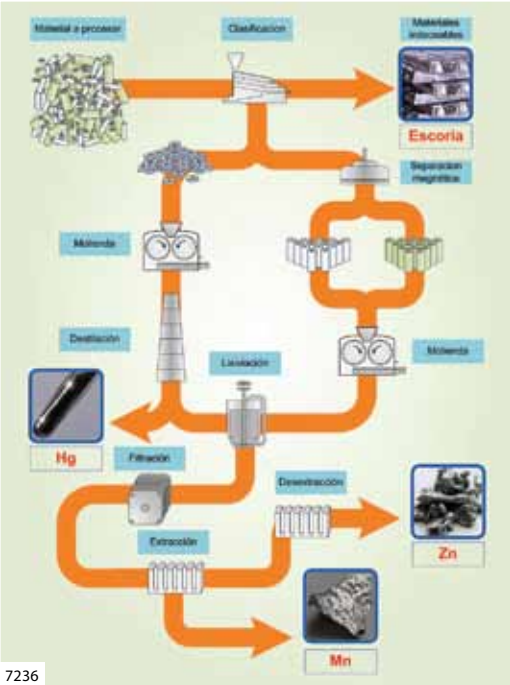

7236

7236 - Reciclado de pilas y lámparas agotadas
gauna@cae.cnea.gov.ar
UTN - INTI
Buenos Aires
Diseño de una planta para el tratamiento de pilas y baterías agotadas, entre otros. Algunos de los componentes constitutivos de estos dispositivos son metales pesados, de alta toxicidad y altísima persistencia en el ambiente. Con el proceso propuesto es posible recuperar muchos de estos materiales para su empleo en distintas industrias.

5939

5939 - Compostaje de fracción orgánica de RSU
lperalta@mdp.utn.edu.ar
UTN Mar del Plata - Univ. Nac. de Mar del Plata
Buenos Aires
El proyecto analiza la viabilidad técnico-económico-ambiental de la aplicación del tratamiento biológico aeróbico de los residuos orgánicos de la ciudad, constituidos por la fracción orgánica de los RSU (FO-RSU) y los restos de poda (RP), capitalizando los antecedentes locales en esta temática. El tratamiento biológico que se propone emplear propicia la minimización de la materia orgánica residual a disponer y en particular la selección de los métodos/ procesos, tecnologías y mezclas, que resulten más apropiadas para nuestras condiciones locales y que aseguren su aprovechamiento al convertirla en un producto estabilizado e inocuo (compost), valorizado por su utilidad.

7261

7403

7360

7261 - Vigilancia de Chagas y Dengue mobile
fbrunazzo@gmail.com
Universidad Nacional de Córdoba
Córdoba
Soluciona la falta de informatización que actualmente tienen los sistemas de vigilancia epidemiológica de estas patologías, brinda a la comunidad otro canal de acceso al sistema de salud y la posibilidad de consultar información relevante sobre la problemática. Esta información es registrada en módulos del sistema que permiten la notificación de casos sospechosos. Además contiene un módulo de alertas que está orientado a sistematizar datos de manera ordenada y resumida de aquellos eventos que requieren atención inmediata por parte de los actores responsables de la vigilancia epidemiológica.

5434 - Prevención en playas de mar
anfibio@copetel.com.ar
Buenos Aires
Cartel informativo que le permite al bañista decidir la mejor zona para meterse al mar así como los lugares de peligro dependiendo del día y la hora.

5434

7360 - Prótesis dinámica
atermicman@hotmail.com
UTN Facultad Regional Haedo – Ingenegros.com
Buenos Aires
Mediante la incorporación de LEDs y pequeños sensores infrarrojos, se puede realizar un relevamiento de posición y movimiento del brazo sano para que la prótesis pueda imitar dicho movimiento de manera simétrica con respecto a distintos ejes, ya sea rotación o desplazamiento.

7403 - Campus virtual interuniversitario
tecnoeducativa2009@gmail.com
Tecnoeducativa
Ciudad de Buenos Aires
Organización de una red social y una plataforma de educación a distancia inclusiva dirigida a estudiantes y docentes de carreras de educación superior. Es una plataforma muy accesible para sus usuarios.

7354 - Proyecto Contener
martinreibel@hotmail.com
Ministerio de Planificación Federal, Inversión Pública y Servicios
Ciudad de Buenos Aires
Consiste en promover la construcción de módulos habitacionales de emergencia, transportables y de rápido montaje con el objetivo de facilitar el acceso a la vivienda a grupos de pobladores con alto grado de vulnerabilidad al momento de ocurrida una catástrofe y durante el período de reconstrucción de las ciudades. Cada una de las unidades consiste en un núcleo formado por dos módulos habitacionales. Las unidades están vinculadas por una torre que contiene las áreas de servicio. Se optó por dotar a dichos módulos con el máximo confort ambiental posible, despegándolos del contacto directo con el suelo y generando así, corrientes de aire entre el espacio delimitado por la cubierta y el envolvente superior.

7354

7354

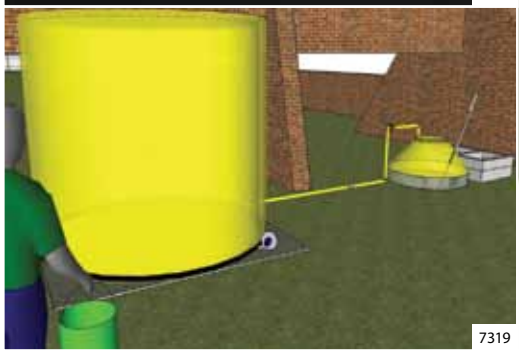
7319

7319

7319 - Energías verdes en el desarrollo social
alebarlatey@yahoo.com.ar
INTI Concepción del Uruguay
Entre Ríos
Planta de producción de biogás para tratar los residuos orgánicos generados en el comedor escolar de ADCADIS y los subproductos de su producción de biodiesel. Con este diseño se logra reemplazar por completo el uso de leña para calefacción en el proceso de producción de biodiesel y el horno de panadería y de GLP en la cocina de la escuela. Además de minimizar el impacto ambiental reduce el costo económico de las actividades que se realizan en los diferentes talleres de la institución. También ayuda a concientizar a la sociedad en la preservación y utilización eficiente de los recursos naturales existentes en el país.

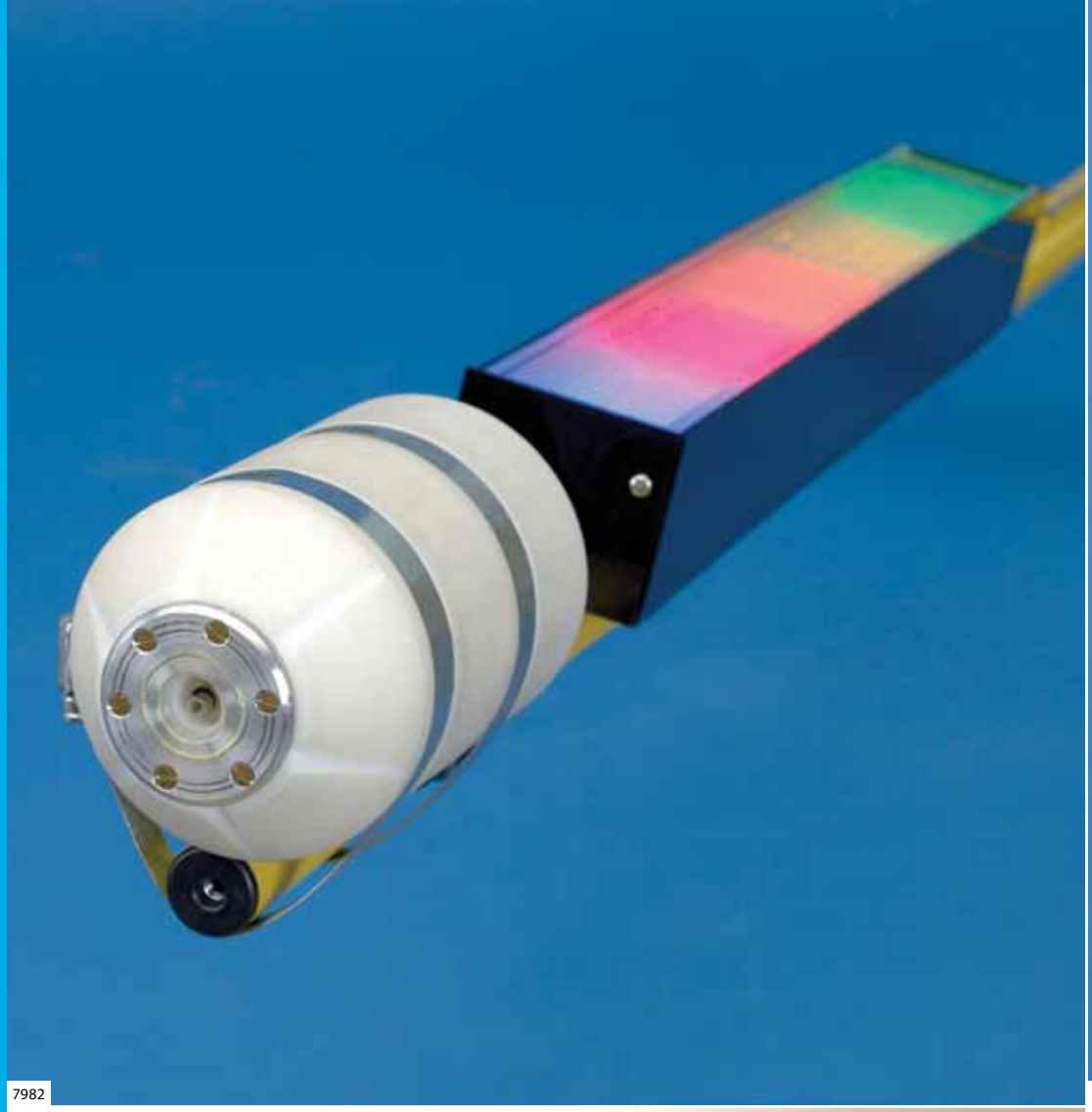

7982

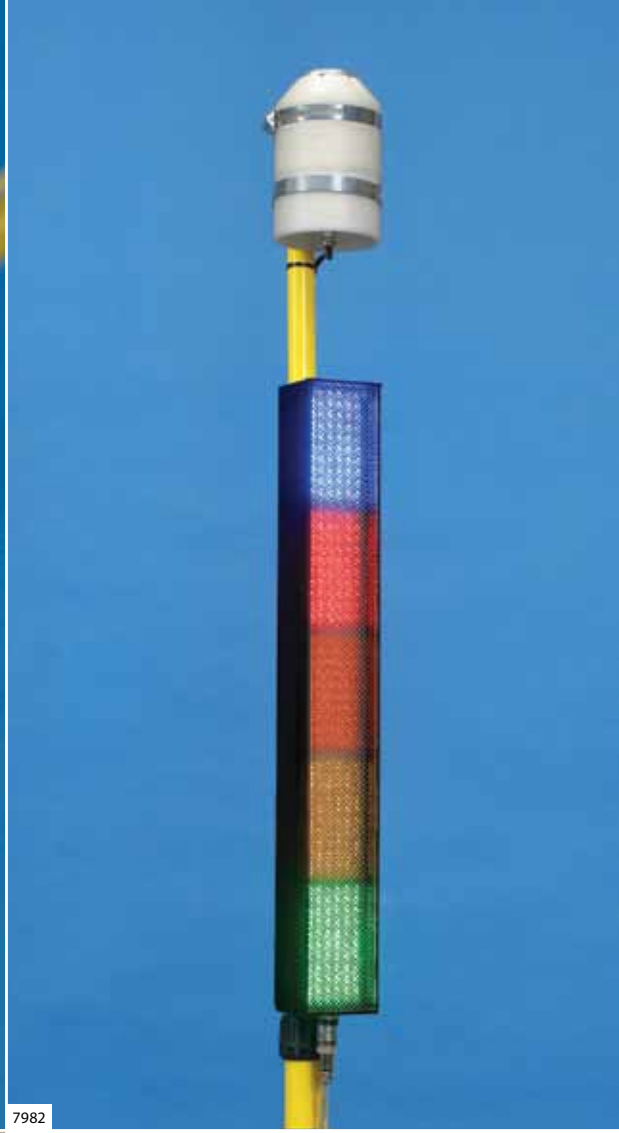

7982

7982 - Solmáforo
crepetto@live.com.ar
CEILAP - Facultad Regional Buenos Aires UTN
Ciudad de Buenos Aires
Indica el nivel de radiación de manera sencilla a partir de una serie de lámparas que aumentan en color e intensidad gradualmente con el aumento de la radiación. Un sensor con la misma respuesta que la piel humana recibe la luz del sol. Esta información es procesada, a continuación se prenden las lámparas que reflejan el nivel de radiación.

6001 - Material acústico a partir de reciclados
fmiyara@fceia.unr.edu.ar
Universidad Nacional de Rosario
Santa Fe
El proyecto tiene como propósito desarrollar un material absorbente acústico a partir de materiales reciclados (papel y cáscara de arroz) y puede ser fabricado con tecnología artesanal. Posibilita a las escuelas tener tratamientos acústicos económicos y producidos en su propio ámbito con la participación solidaria de docentes, alumnos y padres.

8060

8060 - La Balsa
joaquinl@hotmail.com
Universidad de Buenos Aires
Ciudad de Buenos Aires
Es un sistema constructivo no tradicional flotante diseñado para poder construir en zonas inundables. Plantea renovar la relación ciudad – río permitiendo urbanizar en zonas hasta el momento deshabitadas. El sistema cuenta de un piso flotante que se eleva con la inundación, sobre el cual se construye tradicionalmente. El empuje necesario para que la estructura del piso flote se consigue mediante el aire contenido en tubos de PVC tapados y sellados que le permiten al piso elevarse sobre el nivel del agua. Las columnas de hormigón se usan como guías por donde se desliza el sistema al subir y bajar el nivel de agua.

8336

8336 - Estación de telemedicina móvil - ETMo
petrich_m@yahoo.com
Fundación Era Digital, Facultad de Cs. Medicas, UNR
Santa Fe
Es una estacion de telemedicina movil. Mediante nuevas tecnologías, acerca a los pacientes de lugares remotos con profesionales expertos en diagnóstico de patologías específicas. El sistema tiene la posibilidad de conectar al paciente, a través de una antena satelital, al Centro de Interconsultas.

5172

5172 - Seguridad vial, compromiso temprano
f.estudio@yahoo.com.ar
Buenos Aires
Programa innovador e intensivo de modalidad teórica y práctica pensado para el ámbito escolar. Desarrolla la capacitación temprana del uso racional del automotor, primeros auxilios en accidentes, conocimientos mecánicos básicos orientados a la seguridad con el fin de fomentar un tránsito más seguro mediante el uso de simuladores y práctica sobre vehículos reales con supervisión de formadores.

7517

7517 - Contenedores reutilizando envases PET
veroicono@hotmail.com
Centro Cultural El Faro
Buenos Aires
Proyecto que consiste en la reutilización de botellas en desuso creando nuevos envases contenedores a costo cero. Reduce la contaminación de plásticos de lenta degradación. Es una posible salida laboral para familias de escasos recursos.

7364

7364 - Biodesnitrificador de bajo costo
sbertoluzzo@hotmail.com
Fac. Cs. Bioq. y Farm-Fac. Cs Medicas –UNR - Taller de Física-FBioyF-UNR – UTN Rosario – UCEL Rosario
Santa Fe
Sistema piloto para reducir los niveles de nitrato en agua mediante el método de biodesnitrificación. Consiste en el uso de bacterias que utilizan el nitrato en lugar de oxígeno para su metabolismo, si son mantenidas en condiciones anaeróbicas. Representa una innovación en el tratamiento de aguas.

7572 - Información turística FM MHZ
gaselijosealejandro@hotmail.com
Entre Ríos
Provee información turística al sintonizar una frecuencia de radio cuando se ingresa a las ciudades. Promueve la oferta turística y los lugares de interés. Consiste en emisores de radio de FM con grabaciones digitales con la información turística que se quiera proveer sintonizados en x frecuencia, colocados en torres o postes en distintos puntos estratégicos al costado de la ruta y se sintonizan en la radio de cualquier persona. Funcionan con corriente de red o con pequeños paneles solares.

7696 - Külla: cocina para el desarrollo social

estudioametrico@gmail.com
Estudio Amétrico
Ciudad de Buenos Aires

Es mejor en relación a las cocinas convencionales dado que plantea un ahorro considerable en el consumo de gas, lo que deriva en una descompresión de la problemática actual de la logística de distribución del suministro de garrafas. Funciona mediante la implementación de una cámara adiabática (aislante térmico), que utiliza el calor residual de los alimentos para finalizar la cocción sin la utilización de combustible. La temperatura inicial lograda por medio del anafe se mantiene cercana a la del hervor gracias a que el recubrimiento interno de la cámara es un material aislante. El resultado de esta implementación hace que la temperatura de cocción se mantenga alta por mucho más tiempo.

7728

7728 - Sistemas demostrativos eólicos
proyectosuasj@uasj.unpa.edu.ar
Universidad Nacional de la Patagonia Austral
Santa Cruz
Mediciones de aerogeneradores a través de un sistema de adquisición de datos para registrar la información de producción y documentar el funcionamiento con los parámetros fundamentales a medir como la tensión de batería, corriente de carga del aerogenerador, RPM del rotor, tensión, corriente alterna de salida del inversor, potencia, etc. Todo esto deriva en la evaluación de su uso y utilidad.

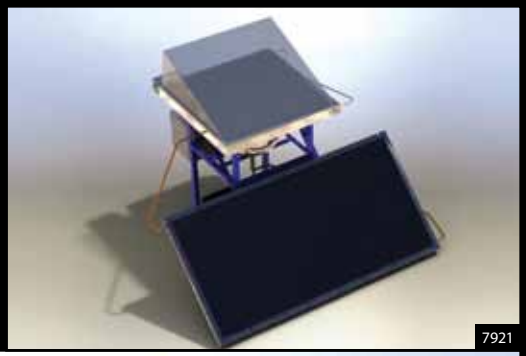
7921

7921

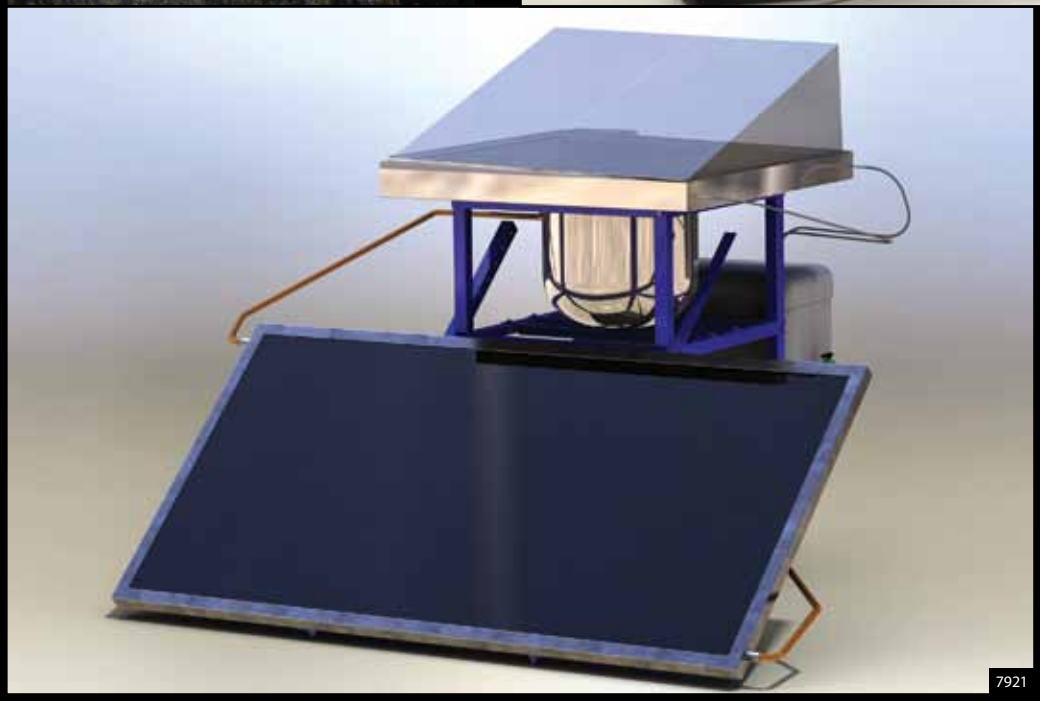
7921

7921 - Equipo solar para purificación de agua
proyecto.mecanica.fiuba@gmail.com
Universidad de Buenos Aires
Ciudad de Buenos Aires
Equipo diseñado para proveer agua potable a viviendas rurales aisladas, en zonas del norte de la Argentina con alta intensidad de radiación solar y en el que las aguas tienen un alto grado de contaminación por sales, metales pesados y principalmente arsénico, además de posibles micro-organismos tóxicos. El equipo funciona con energía solar, no requiere mantenimiento, es de fácil construcción, económico y adaptable a las costumbres de provisión y reserva de agua en las viviendas rurales aisladas.

LLAMADO
OBRA SOCIAL
PARTICULAR
TURNO
OBRA SOCIAL
PARTICULAR

INNOVAR

Categoría

Escuelas Técnicas

Proyectos generados por Escuelas Técnicas Industriales y Agropecuarias ubicadas en todo el país. Se valora en estos proyectos, el aspecto técnico y su potencial introducción al sistema productivo.

6388 - Turno con cálculo de espera promedio
Instituto Industrial Luis A. Huergo
ricardo@huergo.edu.ar
Ciudad de Buenos Aires
Da información al que requiere ser atendido acerca de cuántos turnos tiene delante y un promedio probable de espera.

5006

5006

5006 - Sistema detector de frenado
Instituto Nuestra Señora de los Remedios
mongiello77@gmail.com
Ciudad de Buenos Aires
Es un módulo de control que, montado en la parte delantera del auto, detecta cuando el vehículo que va adelante pisa el freno y acciona las luces. Al tomar esta señal, actúa automáticamente sobre los frenos mediante el sistema ABS accionando la bomba y logrando realizar el frenado en cuestión de milisegundos, además de actuar sobre el acelerador disminuyendo la velocidad.

5336 - T.A.I.
Instituto Técnico Dr. Emilio Lamarca
sergiodanielconde@fibertel.com.ar
Buenos Aires
Timbre con sistema controlado con un puerto paralelo conectado a una PC mediante una placa, la cual a su vez estará conectada al timbre y a la luz. El puerto paralelo actúa de intermediario entre la placa y la computadora. Esta tendrá un programa que controlará en qué momento el timbre o la luz de color deberá accionarse.

5339

5274 - Cosechando biogás de las bacterias
Escuela Técnica Nº 3 - Club de Ciencias Cóndor
cyber_99x@hotmail.com
Buenos Aires
Por medio de una tecnología medioambiental se tratará de cambiar las condiciones de vida de una comunidad aborigen kolla como así también la de los adolecentes involucrados en el proyecto. La sustitución de leña y yungas como combustible para cocinar y dar calor a los ranchos, además origina un fertilizante de tipo orgánico necesario para aumentar el rendimiento de los campos de cultivo aborígenes.

5274

5339 - MAT
Instituto Técnico Dr. Emilio Lamarca
sergiodanielconde@fibertel.com.ar
Buenos Aires
Identifica imágenes con precisión por intermedio de un microscopio de juguete y con la interacción de una cámara de seguridad y una televisión que permite visualizar la imagen.

5502 - MIT
Inst. Técnico Dr. Emilio Lamarca
sergiodanielconde@fibertel.com.ar
Buenos Aires
Es un microscopio desarrollado a muy bajo costo que tiene adaptación a puerto USB. Sirve para detectar imágenes con exactitud y para múltiples usos en salud: hepatólogos, laboratorios de análisis clínicos, investigaciones científicas, etc.

7248 - Generador eólico
Laperie Garay (Instituto de Educación Privada La Falda)
jmgonzalezrally@gmail.com
Córdoba
A través del viento genera corriente alterna para alimentar cualquier elemento eléctrico. Ideal para zonas aisladas.

5348 - Aprendiendo magnetismo
Escuela Técnica Nº3
cyber_99x@hotmail.com
Buenos Aires
Prototipo de acelerador de partículas con carácter educativo, orientado para la enseñanza y aprendizaje de temas de física del área magnetismo.

5348

5502

7205

7213

6502

7205 - Producción de material didáctico
Leon XIII
ccgravier@yahoo.com.ar
Ciudad de Buenos Aires
Kit que recrea un tablero de comando. La utilidad principal es realizar prácticas con fines didácticos de automatización con relay, programación de LOGO, de PLC y de Visual Basic. Se lleva a cabo a partir de la comunicación por puerto paralelo.

7213 - Enfriamiento evaporativo
Universidad Nacional de Córdoba/ IPEM 233
juliasolar@hotmail.com
Córdoba
Sistema de enfriamiento para el acondicionamiento climático de verano de invernaderos y otros ámbitos industriales que necesitan disminuir la temperatura y/o aumentar la humedad del aire del ambiente. Funciona mediante energías renovables.

6502 - Sol de Unquillo
juliasolar@hotmail.com
IPEM 233 de Unquillo
Córdoba
El proyecto consiste en la fabricación de cocinas, secaderos y un invernadero de enraizamiento climatizado con energía solar. La fabricación se realiza como acción conjunta entre alumnos de diferentes niveles educativos, la universidad y un grupo de científicos y familias de la comunidad.

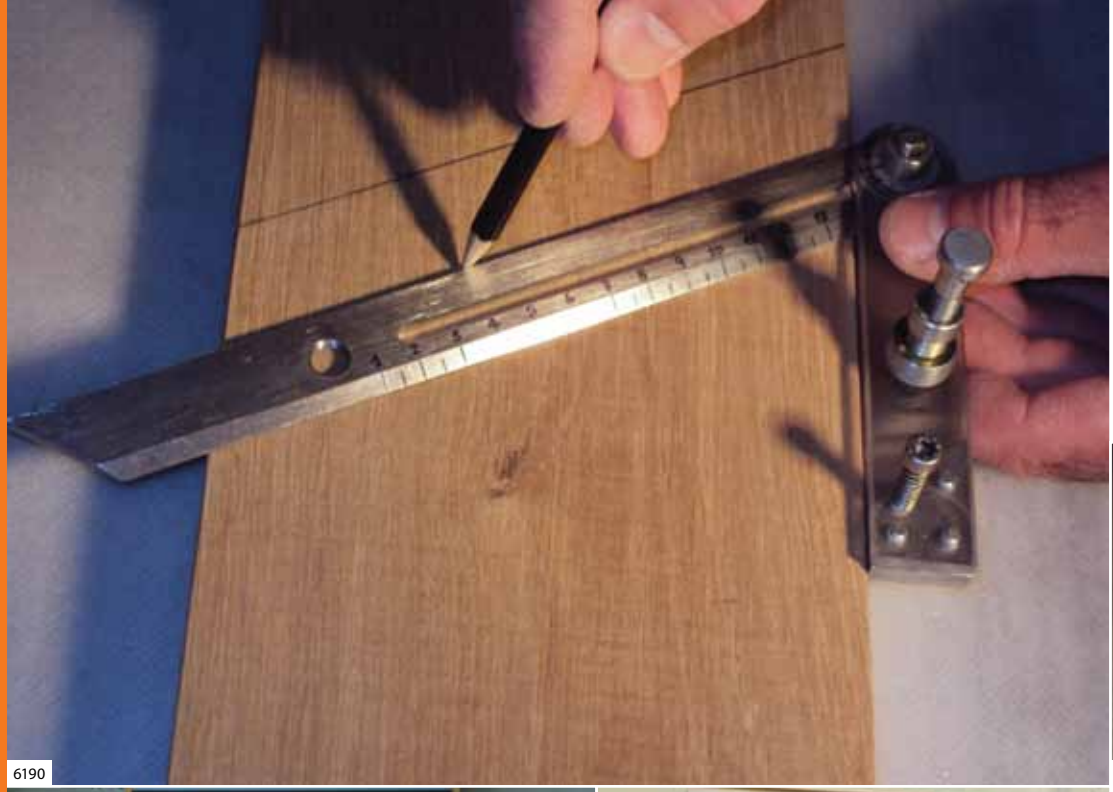
6190

6190

6190 - Falsa escuadra multifunción
EPET N°11 y EPET N°15
caffaber@yahoo.com.ar
Neuquén
Herramienta manual. Sirve para trazar o verificar ángulos, gramil y compás en una sola herramienta. Se accionan manualmente las distintas funciones.

7381

7381 - Semáforo solar mono óptico
Escuela 4-114 Manuel Belgrano
ajorgelinaperez@hotmail.com
Mendoza
Dispositivo electrónico que se autoabastece con carga solar y almacena a través de una batería la energía necesaria para funcionar durante las horas nocturnas. Pensado para ordenar el tránsito, fundamentalmente en zonas rurales o rutas donde no se cuenta con tendido eléctrico.

8011 - Tiempo al tiempo
Escuela Técnica Nº 2
vasco_rivas@yahoo.com.ar
Entre Ríos
El proyecto está orientado a ayudar a las personas encargadas del cuidado de enfermos, sobre todo en la organizar los horarios y dosis de los medicamentos que deben suministrarle.

6449

6449

6449

6449 - Pizarra digital interactiva bajo costo
C.E.T. 18 - Villa Regina
edu_liberatore@hotmail.com
Río Negro
Dispositivo de bajo costo que transforma la proyección de la PC en una pantalla interactiva sobre cualquier superficie.

6305 - Todos nos hamacamos en el 2010
Instituto Industrial Luis A. Huergo
rscorza@huergo.edu.ar
Ciudad de Buenos Aires
Dispositivo pensado para que una persona con dificultad motriz pueda hamacarse y divertirse en cualquier plaza de la ciudad. El dispositivo se arma en la silla de ruedas quedando ensamblado a la misma. Mediante ganchos de ojal con seguridad se coloca en las cadenas de la hamaca. Luego, con un sistema de elevación accionado manualmente, se eleva la silla.

6858 - Silla de ruedas motorizada y manual
Esc. Educ. Secundaria Tec. Nº1
pochicastilla@yahoo.com.ar
Buenos Aires
Este proyecto está destinado a niños, adolescentes, jóvenes, adultos o ancianos. El proyecto busca mejorar las condiciones, calidad de vida y por ende el rendimiento funcional de las personas con dificultades motrices de la población. Es por esto que los alumnos encontraron su motivación y pudieron aplicar los conocimientos impartidos y volcarlos a favor de las personas para que puedan acceder a la integración social, familiar y productiva.

6858

6305

6965

6965 - Planta purificadora de agua
nicolaskovalsky@yahoo.com.ar
Escuela Técnica ORT Sede Almagro
Ciudad de Buenos Aires
Se trata de una planta potabilizadora de agua automatizada, que funciona con energía solar. Será capaz de reciclar agua a nivel hogareño, proveerla en situaciones de emergencia, o en lugares sin acceso al agua corriente. Es un proyecto que intenta solucionar problemáticas como la desnutrición, o la escasez de agua, mediante la implementación del reciclaje y las energías alternativas.

7720

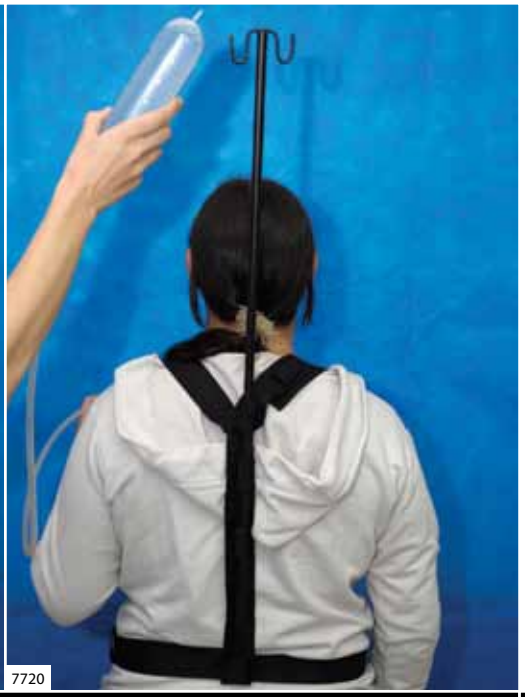
7720

7720 - Porta suero
IPEM Nº 51
ceciaringoli@hotmail.com
Córdoba
De simple armado, cómodo, seguro y adaptable a cualquier tipo de contextura física, este porta suero es portátil, de producción masiva y de bajos costos. El usuario tiene autonomía total en su higiene personal, en su trabajo, tareas del hogar, etc.

7551

7551

7134

7134 - Cerradura segura
IPEM 257 Dr.René Favaloro
hugods@arnet.com.ar
Córdoba
Sistema semiautomático de señalización de apertura y cierre de cerrojos de puertas que permite comprobar visualmente que se ha concretado el cierre de la misma. Se logra a través de un circuito electromecánico dinámico diseñado para tal fin.

7551 - 3d Housing: su maqueta virtual
Escuela Técnica ORT sede Belgrano
3dhousing@gmail.com
Ciudad de Buenos Aires
Nuestro proyecto ofrece a sus usuarios la posibilidad de ver lo que va a comprar antes de invertir su dinero, combinando lo real con lo virtual y logrando una gran interactividad. Se utiliza la tecnología de realidad aumentada con multi-tracking. El usuario experimenta la representación de las viviendas en relación a ubicación, orientación y luminosidad dentro del complejo, optimizando los recursos económicos y naturales.

7287

7287

6911

7287 - Sistema de calefacción de bajo consumo
Escuela 4-114 Manuel Belgrano
ajorgelinaperez@hotmail.com
Mendoza
Es un calefactor de 350 Watts de consumo que puede alimentarse con tensiones de 12v-220v. El prototipo está construido con una plancha de policarbonato por donde circula aceite térmico. El calentamiento se produce mediante el uso de lámparas halógenas. Este sistema pretende disminuir consumos de energía y también ampliar el uso a otros rubros, como por ejemplo camping, transporte y otros.

7765 - Casco con luz trasera
E.E.S.T. N 1 Antonio Bermejo
pabluchi4@hotmail.com
Buenos Aires
Es un casco de seguridad para utilizar en motos y cuatriciclos provisto de una luz en su parte posterior para que el conductor sea visualizado.

7765

7440

7279

7279 - Sensor de sismos
Escuela 4-114 Manuel Belgrano
ajorgelinaperez@hotmail.com
Mendoza
Dispositivo electrónico acoplable a los tableros generales de suministro eléctrico. Su funcionamiento consiste en detectar sismos a partir de 3º Esc. Mercalli, activar una alarma sonora e interrumpir el suministro eléctrico. El dispositivo está pensado para maximizar la seguridad de los edificios públicos.

6911 - Proyecto Marquetto
Escuela Técnica Nº 6
tano@cablenet.com.ar
Buenos Aires
Sistema que puede proporcionar el desempeño de un niño con parálisis en el aula, gracias a su sistema integral, conformado por un mini teclado diseñado y desarrollado con funciones especiales similares a las de un teclado de celular, un joystick de palanca usado como mouse y un software desarrollado específicamente para este diseño.

7440 - La corre caminos 3128
Escuela Técnica Nº 3128
liliromero24@hotmail.es
Salta
Bicicleta con motor, el cual funciona con una batería que hace rodar un sistema de piñones que mueven un buje y hace girar la rueda trasera. Óptima para lugares con grandes declives de terreno.

5427 - Elevador ergonómico
castano.soledad@gmail.com
Escuela de Educación Técnica Nº7
Buenos Aires
Dispositivo para solucionar el desplazamiento de personas con movilidad reducida y mejorar la calidad de vida de los niños con problemas motrices. Según el grado de discapacidad algunas personas pueden utilizarlo sin ayuda.

Universidad Nacional del Litoral
Proyecto Tambo Ovino:
Alternativa sustentable para productores minifundistas, generadora de alto valor agregado en la producción quesera.

INNOVAR

Categoría

Vinculación y Transferencia Tecnológica

Este año hemos incorporado una nueva categoría al Concurso INNOVAR denominada "Vinculación y Transferencia Tecnológica". El objetivo es destacar las actividades de aquellas personas e instituciones que han favorecido la interacción público - privada a lo largo del proceso innovativo.

La convocatoria estuvo dirigida a entidades del Sector Público (Universidades y Organismos), entidades del Sector Privado e individuos involucrados en actividades de gestión de la vinculación y transferencia, a través de casos representativos en los que actuaron.

A los fines de definir las bases de la convocatoria, consideramos como vinculación toda aquella actividad realizada por oficinas o sujetos especializados que actuando de nexo, por un lado detectan las necesidades del sector socio productivo y la capacidad para cubrir esas necesidades por el conocimiento científico; y por otro, ponen a disposición del sector socio productivo los últimos avances de la ciencia y la técnica. Quedan comprendidas dentro de este concepto las tareas de gestión o gerenciamiento de estas actividades y en menor medida las tareas de difusión y capacitación sobre la importancia de la vinculación entre los miembros del sector científico y miembros del sector socio productivo o a la colaboración y articulación con otros actores del sistema nacional de ciencia y tecnología en la promoción de las mencionadas actividades.

En tanto, consideramos como transferencia, aquellas actividades que facilitan el paso efectivo del conocimiento del sector científico al sector socio productivo. El vinculador, por otra parte, es la persona física que lleva a cabo tareas de interfase entre la oferta y la demanda, detectando las necesidades de la demanda y las potencialidades de la oferta de conocimiento y colabora activamente con su transferencia.

A esta primera convocatoria acudieron representantes de los tres grupos mencionados, con casos de primer nivel, de modo que todas las categorías previstas han sido completadas.

Se buscó que los casos postulados se enmarquen en las definiciones de vinculación y transferencia previamente mencionadas. Además, se evaluó la calidad, complejidad y cantidad de casos presentados por los participantes.

El Ministerio de Ciencia Tecnología e Innovación Productiva, ha fijado entre sus metas dinamizar las relaciones entre el mundo científico –tecnológico público y el sector socio– productivo. La difusión de estos casos exitosos muestra un camino posible para aquellos individuos y entidades que quieren involucrarse en el tema.

En respuesta a la invitación cursada para esta categoría, se han presentado, a la fecha de cierre del Concurso los siguientes participantes:

Por el Sector Público
Universidades

Universidad Nacional de Córdoba,
a través del CEQUIMAP
Universidad Nacional de Santiago del Estero
Universidad Nacional del Litoral
Universidad Tecnológica Nacional
Universidad Nacional de Entre Ríos

Por el Sector Público
Organismos Públicos

Instituto Nacional de Tecnología Industrial (INTI)
Instituto Nacional de Tecnología Agropecuaria (INTA)
Comisión Nacional de Energía Atómica (CNEA)
Comisión de Investigaciones Científicas de la Provincia de Buenos Aires (CIC)

Por las Entidades Privadas

Inis Biotech (empresa)

Biosidus (empresa)

Funprecit (fundación - UVT)

Por los Vinculadores

Felix Rozanski
Ricardo Cravero
Graciela Ciccia
Mariana Berenstein
Cecilia Amstutz

CONICET

SanCor

Créditos

Programa INNOVAR
Virginia Bertone
Marcelo Campoamor
Gastón Iragui
Roxana Iturrieta
Ana Libonatti
Tamara Lojo
María Marta Manzione
Diego Márquez
Paula Mingrone

Puesta
Diseño Gráfico
Guillermo Henchoz
aureus.com.ar

Programación
Nicolás Cerrini

Diseño de la diagramación del Catálogo
Hernán Salas (T. Trama)

Arte de Tapa
Guillermo Henchoz

Impresión
Talleres Trama S. A.

Grupo Evaluador
Pablo Bianchi
José Mendioroz
Luis Nogués
Miriam Silvestri
Diana Wassner
Edgardo Figueroa
Alan Neumarkt
Zelma Duchowicz
Pablo Rivera

Informe Patentes
Pablo Paz

Asesoramiento en el Diseño del Proyecto INNOVAR
Hugo Kogan

Comunicación
Cecilia Salas
Carolina Ortú

Coordinación General
Pablo H. Sierra

Más información

www.innovar.gov.ar

FSC
www.fsc.org
MIXTO
Papel procedente de fuentes responsables
FSC® C100492

TECNÓPOLIS

Ministerio de
Ciencia, Tecnología
e Innovación Productiva
Presidencia de la Nación

Presidencia de la Nación

200 AÑOS
BICENTENARIO
ARGENTINO